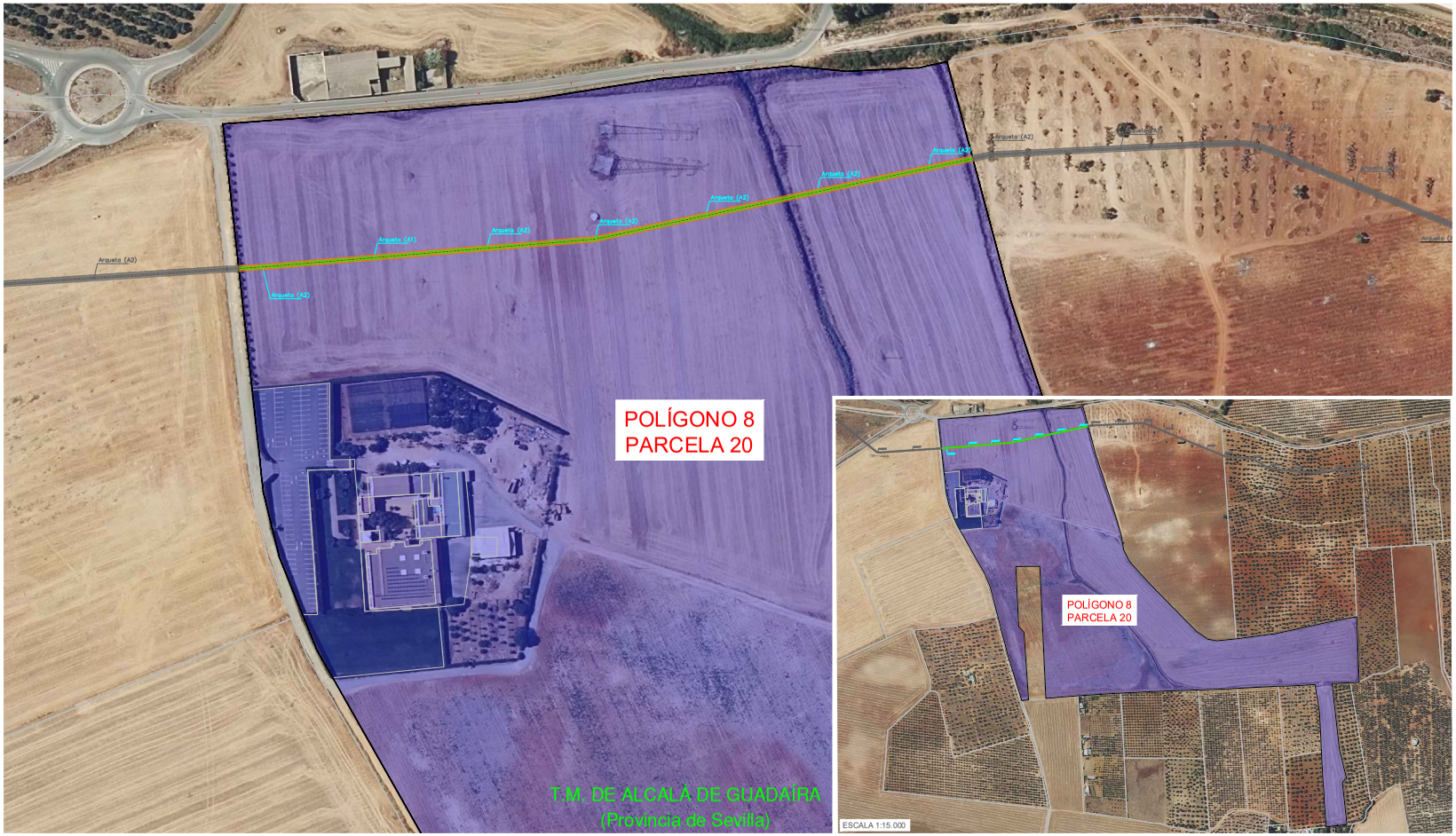

R.C.	Parcela Catastral 41004A008000200000IH
L.M.T.S.	Línea de 15kV Subterránea Proyectada
	Ocupación Permanente (1m de ancho)
	Ocupación Temporal (3m de Ancho)
	Arqueta Proyectada (Tipo A1 y A2)

PARCELA PROYECTO	DATOS CATASTRALES DE LA FINCA							CANALIZACIÓN SUBTERRÁNEA			ARQUETAS
Nº Parcela Proyetco	Propietario	RC	Término Municipal	Polígono	Parcela	Paraje	Naturaleza del Terreno	Longitud Traza Subterránea (m)	Superficie Permanente Subterránea (m2)	Superficie Ocupación Temporal (m2)	Códigos Arquetas
6	Antonio Alcalá Fernández	41004A008000200000IH	Alcalá de Guadaíra	008	00020	Guadalupe	Labor o Labradío secano	392,99	392,99	1178,98	A-10; A-11; A-12; A-13; A-7; A-8; A-9

PROYECTO PARA LÍNEA SUBTERRÁNEA DE 15 KV SC PARA EVACUACIÓN DE ENERGÍA DE PSF ALCORES ALCALÁ EN ALCALÁ DE GUADAÍRA (SEVILLA)

Alcalá de Guadaíra (Sevilla)

PROMOTOR: PV SOLAR LOS ALCORES, S.L.

PLANO: ANEXO AFECCIONES AL PROYECTO POLÍGONO 8 PARCELA 20

NUMERO: 06

coagener

INGENIERO INDUSTRIAL: Pablo Rafael Gómez Flacón
Nº colegiado: 2487

REVISIÓN: 00

ESCALA: A4 / 1 : 3.000

FECHA: Marzo-23

C/ Irlanda 13, oficinas 4 y 5. Alcalá de Guadaíra, 41500 (Sevilla)

DIN – A3

PABLO RAFAEL GOMEZ FALCON cert. elec. repr. B05456991
18/04/2023 18:03
PÁGINA 1/1
VERIFICACIÓN
PEGVE8FVM84K9MVKZ7ZHZ9RUBDD5R
https://ws050.juntadeandalucia.es:443/verificarFirma/
Nº Reg. Entrada: 202399904929333. Fecha/Hora: 18/04/2023 18:04:01