



**Junta de Andalucía**  
Consejería de Industria,  
Energía y Minas

# ESTADÍSTICA DE LA INSPECCIÓN TÉCNICA DE VEHÍCULOS DE ANDALUCÍA Año 2022

Unidad Estadística y Cartográfica  
Consejería de Industria, Energía y Minas

## **ÍNDICE**

### 1. Introducción

#### 1.1. Conceptos, definiciones y clasificaciones utilizadas

## **TABLAS**

### T.1 Número de Inspecciones realizadas por mes, tipo de unidad y resultado

### T.2 Número de inspecciones realizadas por mes y tipo de vehículo

### T.3 Distribución de inspecciones realizadas por provincia, tipo de vehículo y resultado

### T.4 Número de Inspecciones realizadas por tipo de vehículo, provincia, antigüedad del vehículo y resultado de la inspección

#### 4.1 Motos y Ciclomotores

#### 4.2 Turismos

#### 4.3 Resto Turismos

#### 4.4 Mercancías <=3.500 Kg

#### 4.5 Mercancías >3.500 Kg

#### 4.6 Autobús

#### 4.7 Remolque y Semiremolque

#### 4.8 Vehículo agrícola

#### 4.9 Otros

### T. 5 Número de defectos encontrados en las inspecciones según grupo y gravedad del defecto

### T. 6 Número de defectos encontrados en las inspecciones según grupo, gravedad del defecto y tipo del vehículo

### T. 7 Número de defectos encontrados en las inspecciones según grupo, gravedad del defecto y provincia

### T. 8 Porcentaje de defectos encontrados en las inspecciones según grupo, provincia, gravedad del defecto y tipo de vehículo

### T. 9 Número de inspecciones por tipo, clase, orden y resultado de la inspección

#### 9.1 Inspecciones periódicas

#### 9.2 Inspecciones NO periódicas

### T. 10 Número de inspecciones por tipo de estación de ITV y tipo, clase, orden y resultado de la inspección

#### 10.1 Estaciones ITV fijas

#### 10.2 Estaciones ITV móviles: Ciclomotores

#### 10.3 Estaciones ITV móviles: Agrícolas

### T. 11 Número de Inspecciones por tipo de estación,, estaciones, resultado de la inspección y porcentaje de rechazo

## **GRÁFICOS**

### G.1 Evolución mensual del Porcentaje de Rechazo según tipo de unidad

### G.2 Distribución mensual de inspecciones realizadas según el tipo de estación y el resultado

### G.3 Distribución mensual del Porcentaje de Rechazo según tipo de vehículo

### G.4 Distribución provincial de inspecciones realizadas según el tipo de vehículo y el resultado

### G.5 Distribución del Porcentaje de rechazo según el tipo de vehículo y provincia

### G.6 Distribución del Porcentaje de Rechazo según los tipos de vehículos y la antigüedad de los mismos

### G.7 Distribución de defectos encontrados en las inspecciones según grupo y gravedad del defecto

### G.8 Distribución del porcentaje de defectos detectados según el tipo y clase de defectos y provincia de inspección

### G.9 Distribución del porcentaje de inspecciones según tipo, orden y resultado de la misma.

### G.10 Distribución del porcentaje de rechazo según tipo, clase y orden de la misma

### G.11 Dispersión observada en los valores del índice de rechazo de las estaciones de ITV, respecto a la media observada



## 1. INTRODUCCIÓN

En cumplimiento de la Ley 3/2013, de 24 de julio por la que se aprueba el Plan Estadístico y Cartográfico de Andalucía 2013-2017, vigente en virtud de la Disposición final primera redactada por el artículo único de la Ley 6/2017, de 27 de diciembre, publicada en el BOJA núm. 248 de 29 de Diciembre de 2017, que la modifica.

Los datos para la elaboración de esta actividad estadística han sido proporcionados por la empresa gestora del Servicio Público de Inspección Técnica de Vehículos (ITV) en la Comunidad Autónoma de Andalucía, Verificaciones Industriales de Andalucía S. A. (VEIASA).

Para la verificación de las condiciones de seguridad de los vehículos y el control de sus emisiones contaminantes se ha contado en 2022 con 70 Estaciones Fijas y 16 Unidades Móviles (8 de ciclomotores y 8 agrícolas)

La obligatoriedad del sometimiento a la inspección técnica de los vehículos matriculados o puestos en circulación en una de las Estaciones de Inspección Técnica de Vehículos autorizadas al efecto por el órgano competente en materia de industria viene establecida en artículo 10 del Reglamento General de Vehículos, aprobado mediante Real Decreto 2822/1998, de 23 de diciembre.

El Real Decreto 920/2017, de 23 de octubre, establece un marco único de regulación de la inspección técnica de vehículos al determinar y entre otros, tanto los requisitos que deben cumplir las estaciones de ITV para realizar inspecciones técnicas de vehículos, como los vehículos a inspeccionar y sus periodicidades.

Mantener la vigencia de la tarjeta ITV mediante la superación de los correspondientes reconocimientos periódicos es deber de las personas titulares o arrendatarias a largo plazo de los vehículos, conforme se establece en el artículo 10.3 del Real Decreto Legislativo 6/2015, de 30 de octubre, por el que se aprueba el texto refundido de la Ley sobre Tráfico, Circulación de Vehículos a Motor y Seguridad Vial, y en el artículo 4.1 del Real Decreto 920/2017, de 23 de octubre, por el que se regula la Inspección Técnica de Vehículos.

### 1.1. CONCEPTOS, DEFINICIONES Y CLASIFICACIONES UTILIZADAS

**Provincia:** localización provincial de la estación inspectora.

**Antigüedad:** diferencia en años entre la fecha de inspección y la fecha de matriculación del vehículo.

**Inspecciones Periódicas:** Son inspecciones reglamentarias cuyo objeto consiste en comprobar que el vehículo reúne las condiciones mínimas de seguridad y medioambientales para circular por las vías públicas.

**Inspecciones No Periódicas:** Son las inspecciones que se realizan a los vehículos con carácter extraordinario, a petición de la persona titular o arrendataria a largo plazo del mismo o para cumplimentar un determinado requerimiento legal.

**Otras Inspecciones:** aquellas otras no contempladas en las inspecciones periódicas ni en las no periódicas.

**Índice de Defectos:** número de defectos detectados en la inspección por cada 100 vehículos revisados.

**Defectos Leves:** defectos que no tienen un efecto significativo en la seguridad del vehículo o protección del medio ambiente y con los que el vehículo puede circular temporalmente.

**Defectos Graves:** defectos que disminuyen las condiciones de seguridad del vehículo y ponen en riesgo a otras personas usuarias de las vías públicas o a la protección del medio ambiente.

**Defectos Muy Graves:** defectos que constituyen un riesgo directo e inmediato para la seguridad vial.

**Inspección Favorable:** el vehículo no adolece de defectos y supera correctamente la inspección. El vehículo puede circular con normalidad hasta la próxima inspección.

**Inspección Favorable con Defectos Leves:** el vehículo supera la inspección aunque se recomienda subsanar el defecto en el menor tiempo posible aunque no tiene la obligación de volver a la estación para verificar la corrección del defecto. El vehículo puede circular con normalidad hasta la próxima inspección.

**Inspección Desfavorable:** el vehículo no supera la inspección por presentar defectos graves o muy graves (inspección negativa). Si los defectos son graves se concederá un plazo inferior a dos meses para que se subsanen los defectos y el vehículo vuelva a someterse a una nueva inspección. En este caso el vehículo no podrá circular salvo para acudir al taller o para regularizar su situación, y para volver a realizar la inspección. Si los defectos son muy graves, la inspección se califica como negativa y el vehículo no podrá circular por sus propios medios ni siquiera para salir de la estación al taller o al desgüace.

**Porcentaje de rechazo (%):** se obtiene dividiendo la columna "Total Desfavorables" entre el "Subtotal Inspecciones" y multiplicando por 100 el cociente. Este coeficiente permite evaluar para cada 100 vehículos, cuántos no superan la inspección.

**Ciclomotores:** vehículos de dos o tres ruedas, provistos de un motor de cilindrada no superior a 50 cm<sup>3</sup>, si es de combustión interna, y con una velocidad máxima por construcción no superior a 45 Km/h.

**Motocicletas:** vehículos de dos ruedas sin sidecar o de tres ruedas simétricas respecto a su eje medio longitudinal, provistos de un motor de cilindrada superior a 50 cm<sup>3</sup>, si es de combustión interna, y/o con una velocidad máxima por construcción superior a 45 km/h.

**Turismos particulares:** automóviles destinados al transporte de personas que tengan, por lo menos, cuatro ruedas y que tengan, además del asiento del conductor, ocho plazas como máximo adscritos a la actividad privada de las personas titulares de los mismos.

**Resto de Turismos:** automóviles destinados al transporte de personas que tengan, por lo menos, cuatro ruedas y que tengan, además del asiento del conductor, ocho plazas como máximo no incluidos en el tipo anterior.

**Mercancías <= 3.500 Kg.:** automóviles con cuatro ruedas o más, concebidos y contruidos para el transporte de mercancías, cuya cabina no está integrada en el resto de la carrocería y con un máximo de 9 plazas, incluido el conductor, cuya masa máxima autorizada no exceda de 3.500 Kg.

**Mercancías > 3.500 Kg:** automóviles con cuatro ruedas o más, concebidos y contruidos para el transporte de mercancías, cuya cabina no está integrada en el resto de la carrocería y con un máximo de 9 plazas, incluido el conductor, cuya masa máxima autorizada exceda de 3.500 Kg.

**Autobuses:** automóviles que tengan más de 9 plazas incluida la del conductor, destinado, por su construcción y acondicionamiento, al transporte de personas y sus equipajes.

**Remolques y Semirremolques:** vehículos no autopropulsados diseñados y concebidos para ser remolcados/acoplados por vehículos de motor.

**Agrícolas:** vehículos destinados a realizar labores agrícolas.

**Otros:** los vehículos no incluidos en las anteriores tipologías.

### 1.2. FUENTES

<https://iuntadeandalucia.es/organismos/industriaenergiayminas.html>

<https://www.veiasa.es/>



T.1 NÚMERO DE INSPECCIONES REALIZADAS POR MES, TIPO DE UNIDAD Y RESULTADO

MES	RESULTADO										
	TIPO UNIDAD	Favorables	Leves	TOTAL FAVORABLES	Desfavorables	Negativas	TOTAL DESFAVORABLES	RECHAZO(%)	SUBTOTAL	NO APLICA <sup>(1)</sup>	TOTAL
<b>ENERO</b>		<b>176.669</b>	<b>87.480</b>	<b>264.149</b>	<b>59.130</b>	<b>925</b>	<b>60.055</b>	<b>18,52%</b>	<b>324.204</b>	<b>69</b>	<b>324.273</b>
Fija	173.921	85.954	259.875	58.280	923	59.203	18,55%	319.078	69	319.147	
Móvil	2.748	1.526	4.274	850	2	852	16,62%	5.126	0	5.126	
<b>FEBRERO</b>		<b>199.372</b>	<b>102.144</b>	<b>301.516</b>	<b>66.919</b>	<b>909</b>	<b>67.828</b>	<b>18,36%</b>	<b>369.344</b>	<b>96</b>	<b>369.440</b>
Fija	196.166	100.139	296.305	65.804	903	66.707	18,38%	363.012	96	363.108	
Móvil	3.206	2.005	5.211	1.115	6	1.121	17,70%	6.332	0	6.332	
<b>MARZO</b>		<b>249.771</b>	<b>129.122</b>	<b>378.893</b>	<b>85.240</b>	<b>1.167</b>	<b>86.407</b>	<b>18,57%</b>	<b>465.300</b>	<b>122</b>	<b>465.422</b>
Fija	246.198	126.929	373.127	84.075	1.162	85.237	18,60%	458.364	122	458.486	
Móvil	3.573	2.193	5.766	1.165	5	1.170	16,87%	6.936	0	6.936	
<b>ABRIL</b>		<b>195.504</b>	<b>104.716</b>	<b>300.220</b>	<b>66.269</b>	<b>921</b>	<b>67.190</b>	<b>18,29%</b>	<b>367.410</b>	<b>86</b>	<b>367.496</b>
Fija	192.590	103.017	295.607	65.427	919	66.346	18,33%	361.953	86	362.039	
Móvil	2.914	1.699	4.613	842	2	844	15,47%	5.457	0	5.457	
<b>MAYO</b>		<b>213.076</b>	<b>115.532</b>	<b>328.608</b>	<b>74.099</b>	<b>1.081</b>	<b>75.180</b>	<b>18,62%</b>	<b>403.788</b>	<b>92</b>	<b>403.880</b>
Fija	209.964	113.558	323.522	73.086	1.076	74.162	18,65%	397.684	92	397.776	
Móvil	3.112	1.974	5.086	1.013	5	1.018	16,68%	6.104	0	6.104	
<b>JUNIO</b>		<b>233.404</b>	<b>121.050</b>	<b>354.454</b>	<b>76.892</b>	<b>1.119</b>	<b>78.011</b>	<b>18,04%</b>	<b>432.465</b>	<b>99</b>	<b>432.564</b>
Fija	229.987	118.881	348.868	75.868	1.114	76.982	18,08%	425.850	99	425.949	
Móvil	3.417	2.169	5.586	1.024	5	1.029	15,56%	6.615	0	6.615	
<b>JULIO</b>		<b>252.052</b>	<b>126.808</b>	<b>378.860</b>	<b>84.655</b>	<b>1.257</b>	<b>85.912</b>	<b>18,48%</b>	<b>464.772</b>	<b>64</b>	<b>464.836</b>
Fija	248.000	124.658	372.658	83.485	1.251	84.736	18,53%	457.394	64	457.458	
Móvil	4.052	2.150	6.202	1.170	6	1.176	15,94%	7.378	0	7.378	
<b>AGOSTO</b>		<b>228.367</b>	<b>123.004</b>	<b>351.371</b>	<b>82.798</b>	<b>1.142</b>	<b>83.940</b>	<b>19,28%</b>	<b>435.311</b>	<b>56</b>	<b>435.367</b>
Fija	224.729	121.063	345.792	81.667	1.140	82.807	19,32%	428.599	56	428.655	
Móvil	3.638	1.941	5.579	1.131	2	1.133	16,88%	6.712	0	6.712	
<b>SEPTIEMBRE</b>		<b>189.587</b>	<b>100.486</b>	<b>290.073</b>	<b>69.820</b>	<b>941</b>	<b>70.761</b>	<b>19,61%</b>	<b>360.834</b>	<b>72</b>	<b>360.906</b>
Fija	184.984	97.916	282.900	68.606	934	69.540	19,73%	352.440	72	352.512	
Móvil	4.603	2.570	7.173	1.214	7	1.221	14,55%	8.394	0	8.394	
<b>OCTUBRE</b>		<b>184.556</b>	<b>91.661</b>	<b>276.217</b>	<b>64.743</b>	<b>924</b>	<b>65.667</b>	<b>19,21%</b>	<b>341.884</b>	<b>80</b>	<b>341.964</b>
Fija	179.501	88.547	268.048	63.432	915	64.347	19,36%	332.395	80	332.475	
Móvil	5.055	3.114	8.169	1.311	9	1.320	13,91%	9.489	0	9.489	
<b>NOVIEMBRE</b>		<b>210.420</b>	<b>110.495</b>	<b>320.915</b>	<b>76.260</b>	<b>1.010</b>	<b>77.270</b>	<b>19,41%</b>	<b>398.185</b>	<b>74</b>	<b>398.259</b>
Fija	204.954	106.875	311.829	74.736	1.006	75.742	19,54%	387.571	74	387.645	
Móvil	5.466	3.620	9.086	1.524	4	1.528	14,40%	10.614	0	10.614	
<b>DICIEMBRE</b>		<b>167.743</b>	<b>84.025</b>	<b>251.768</b>	<b>56.832</b>	<b>753</b>	<b>57.585</b>	<b>18,61%</b>	<b>309.353</b>	<b>54</b>	<b>309.407</b>
Fija	165.831	82.878	248.709	56.254	749	57.003	18,65%	305.712	54	305.766	
Móvil	1.912	1.147	3.059	578	4	582	15,98%	3.641	0	3.641	
<b>TOTAL</b>		<b>2.500.521</b>	<b>1.296.523</b>	<b>3.797.044</b>	<b>863.657</b>	<b>12.149</b>	<b>875.806</b>	<b>18,74%</b>	<b>4.672.850</b>	<b>964</b>	<b>4.673.814</b>
Fija		<b>2.456.825</b>	<b>1.270.415</b>	<b>3.727.240</b>	<b>850.720</b>	<b>12.092</b>	<b>862.812</b>	<b>18,80%</b>	<b>4.590.052</b>	<b>964</b>	<b>4.591.016</b>
Móvil		<b>43.696</b>	<b>26.108</b>	<b>69.804</b>	<b>12.937</b>	<b>57</b>	<b>12.994</b>	<b>15,69%</b>	<b>82.798</b>	<b>0</b>	<b>82.798</b>

<sup>(1)</sup> Corresponde a la subclase de inspecciones "Pesaje" que no tiene resultado y por tanto, no aplica.



**G.1 EVOLUCIÓN MENSUAL DE PORCENTAJE DE RECHAZO SEGÚN TIPO DE UNIDAD**

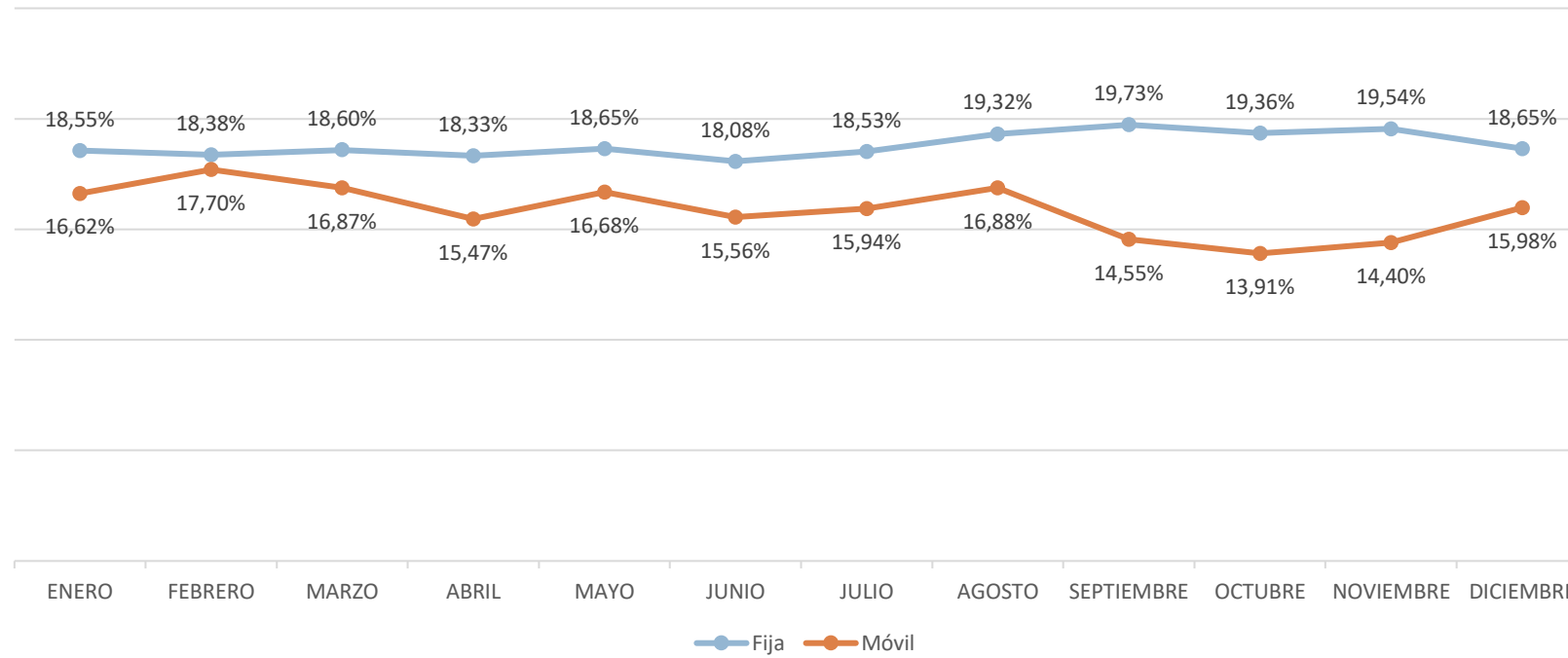

**G.2 DISTRIBUCIÓN MENSUAL DE INSPECCIONES REALIZADAS SEGÚN EL TIPO DE ESTACIÓN Y EL RESULTADO DE LA INSPECCIÓN**

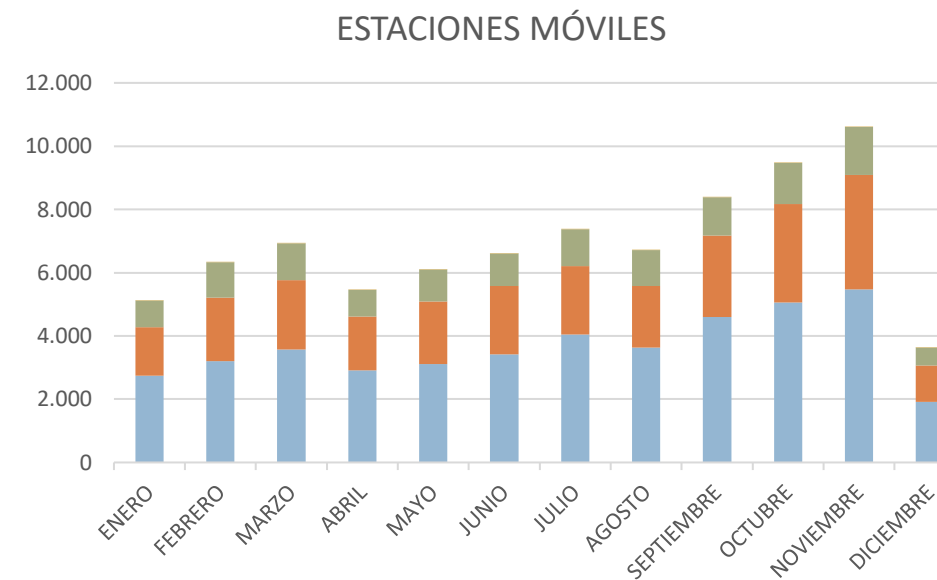
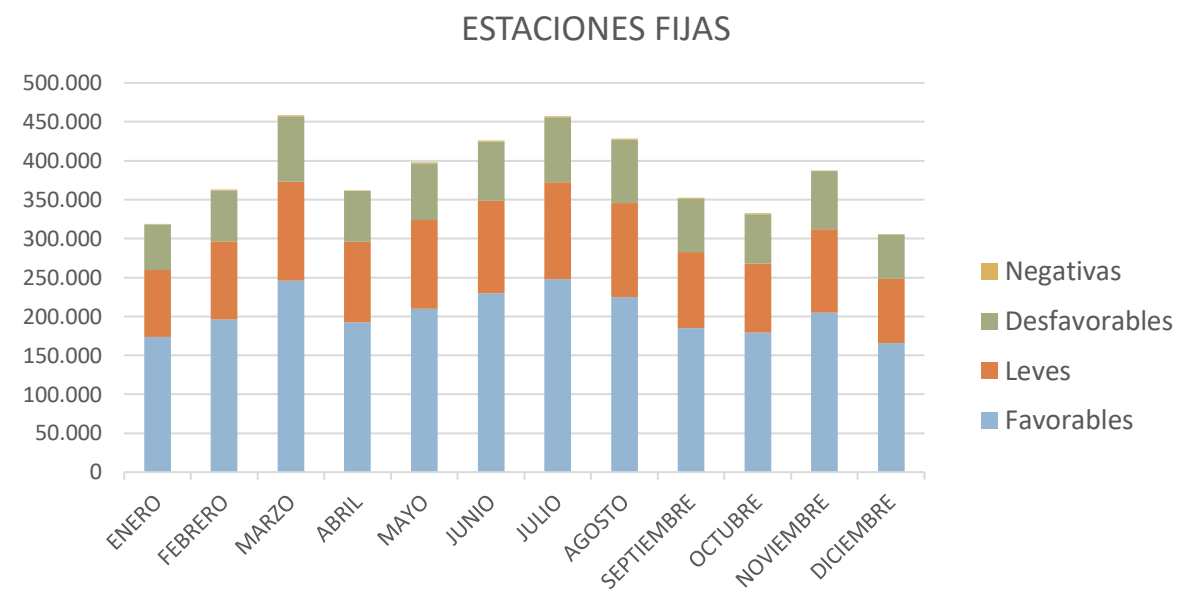



**T.2 NÚMERO DE INSPECCIONES REALIZADAS POR MES Y TIPO DE VEHÍCULO**

MES	TIPO DE VEHÍCULO									TOTAL
	Motos y Ciclomotores	Turismos	Resto de Turismos	Mercancías <=3.500 kg.	Mercancías >3.500 Kg.	Autobuses	Remolques y Semirremolques	Vehículos Agrícolas	Otros	
ENERO	18.135	223.304	423	60.500	9.756	1.224	4.667	5.257	1.007	<b>324.273</b>
FEBRERO	19.387	261.869	418	63.863	9.685	1.338	5.118	6.511	1.251	<b>369.440</b>
MARZO	21.259	337.832	523	78.024	11.019	1.660	5.560	7.899	1.646	<b>465.422</b>
ABRIL	18.690	264.291	396	60.472	9.469	1.167	5.542	6.081	1.388	<b>367.496</b>
MAYO	24.004	289.966	445	64.255	9.861	1.152	5.766	6.877	1.554	<b>403.880</b>
JUNIO	27.620	322.683	342	58.720	9.004	965	4.808	6.670	1.752	<b>432.564</b>
JULIO	30.560	351.656	403	58.413	8.858	1.122	5.254	6.767	1.803	<b>464.836</b>
AGOSTO	29.442	318.341	407	63.419	8.998	1.270	5.425	6.680	1.385	<b>435.367</b>
SEPTIEMBRE	25.567	238.520	492	68.616	10.211	1.594	5.679	9.138	1.089	<b>360.906</b>
OCTUBRE	21.930	230.503	385	60.862	9.985	1.323	5.535	10.296	1.145	<b>341.964</b>
NOVIEMBRE	23.162	271.110	418	71.863	10.945	1.305	5.736	12.431	1.289	<b>398.259</b>
DICIEMBRE	15.451	218.353	324	56.538	8.108	992	3.959	4.704	978	<b>309.407</b>
<b>TOTAL</b>	<b>275.207</b>	<b>3.328.428</b>	<b>4.976</b>	<b>765.545</b>	<b>115.899</b>	<b>15.112</b>	<b>63.049</b>	<b>89.311</b>	<b>16.287</b>	<b>4.673.814</b>

**G.3 DISTRIBUCIÓN MENSUAL DE INSPECCIONES SEGÚN TIPO DE VEHÍCULO**

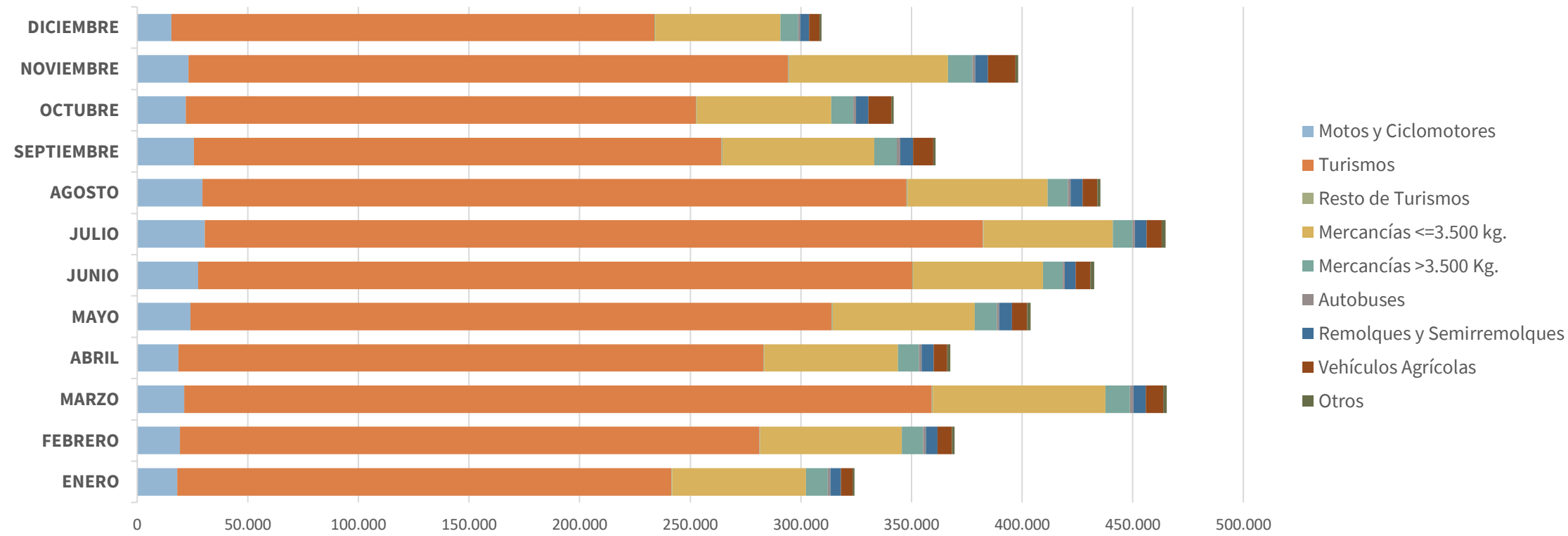





T.3 DISTRIBUCIÓN DE INSPECCIONES REALIZADAS POR PROVINCIA, TIPO DE VEHÍCULO Y RESULTADO

PROVINCIA	RESULTADO										
	TIPO DE VEHÍCULO	Favorables	Leves	TOTAL FAVORABLES	Desfavorables	Negativas	TOTAL DESFAVORABLES	RECHAZO(%)	SUBTOTAL	NO APLICA <sup>(1)</sup>	TOTAL
<b>Almería</b>		<b>188.150</b>	<b>134.039</b>	<b>322.189</b>	<b>76.934</b>	<b>815</b>	<b>77.749</b>	<b>19,44%</b>	<b>399.938</b>	<b>87</b>	<b>400.025</b>
Motos y Ciclomotores	13.060	2.074	15.134	2.601	13	2.614	14,73%	17.748	0	17.748	
Turismos	137.846	86.886	224.732	50.264	447	50.711	18,41%	275.443	24	275.467	
Resto de Turismos	130	166	296	85	0	85	22,31%	381	0	381	
Mercancías <=3.500 kg.	26.789	36.401	63.190	18.448	194	18.642	22,78%	81.832	49	81.881	
Mercancías >3.500 Kg.	6.121	5.857	11.978	3.856	82	3.938	24,74%	15.916	8	15.924	
Autobuses	570	386	956	173	3	176	15,55%	1.132	0	1.132	
Remolques y Semirremolques	2.808	1.778	4.586	1.278	76	1.354	22,79%	5.940	6	5.946	
Vehículos Agrícolas	307	108	415	58	0	58	12,26%	473	0	473	
Otros	519	383	902	171	0	171	15,94%	1.073	0	1.073	
<b>Cádiz</b>		<b>341.810</b>	<b>151.779</b>	<b>493.589</b>	<b>108.377</b>	<b>1.671</b>	<b>110.048</b>	<b>18,23%</b>	<b>603.637</b>	<b>106</b>	<b>603.743</b>
Motos y Ciclomotores	34.441	3.491	37.932	7.352	56	7.408	16,34%	45.340	0	45.340	
Turismos	253.090	110.465	363.555	71.420	928	72.348	16,60%	435.903	24	435.927	
Resto de Turismos	180	163	343	117	2	119	25,76%	462	0	462	
Mercancías <=3.500 kg.	36.128	27.987	64.115	19.584	295	19.879	23,67%	83.994	74	84.068	
Mercancías >3.500 Kg.	5.505	3.732	9.237	4.507	140	4.647	33,47%	13.884	2	13.886	
Autobuses	821	682	1.503	709	15	724	32,51%	2.227	0	2.227	
Remolques y Semirremolques	4.474	2.778	7.252	3.126	222	3.348	31,58%	10.600	2	10.602	
Vehículos Agrícolas	5.656	1.808	7.464	1.024	6	1.030	12,13%	8.494	0	8.494	
Otros	1.515	673	2.188	538	7	545	19,94%	2.733	4	2.737	
<b>Córdoba</b>		<b>264.118</b>	<b>124.157</b>	<b>388.275</b>	<b>86.899</b>	<b>1.222</b>	<b>88.121</b>	<b>18,50%</b>	<b>476.396</b>	<b>62</b>	<b>476.458</b>
Motos y Ciclomotores	17.861	2.274	20.135	3.830	29	3.859	16,08%	23.994	0	23.994	
Turismos	193.625	81.717	275.342	57.878	751	58.629	17,56%	333.971	11	333.982	
Resto de Turismos	295	220	515	140	4	144	21,85%	659	0	659	
Mercancías <=3.500 kg.	35.838	27.743	63.581	17.973	246	18.219	22,27%	81.800	51	81.851	
Mercancías >3.500 Kg.	4.779	3.357	8.136	3.021	59	3.080	27,46%	11.216	0	11.216	
Autobuses	408	221	629	162	3	165	20,78%	794	0	794	
Remolques y Semirremolques	3.334	1.649	4.983	1.489	119	1.608	24,40%	6.591	0	6.591	
Vehículos Agrícolas	7.356	6.614	13.970	2.203	10	2.213	13,67%	16.183	0	16.183	
Otros	622	362	984	203	1	204	17,17%	1.188	0	1.188	
<b>Granada</b>		<b>286.164</b>	<b>178.220</b>	<b>464.384</b>	<b>91.691</b>	<b>1.131</b>	<b>92.822</b>	<b>16,66%</b>	<b>557.206</b>	<b>98</b>	<b>557.304</b>
Motos y Ciclomotores	27.266	4.295	31.561	5.721	34	5.755	15,42%	37.316	1	37.317	
Turismos	208.883	115.349	324.232	57.944	678	58.622	15,31%	382.854	25	382.879	
Resto de Turismos	200	208	408	93	1	94	18,73%	502	0	502	
Mercancías <=3.500 kg.	35.257	42.252	77.509	20.497	256	20.753	21,12%	98.262	61	98.323	
Mercancías >3.500 Kg.	3.882	5.372	9.254	3.569	70	3.639	28,22%	12.893	6	12.899	
Autobuses	704	904	1.608	601	4	605	27,34%	2.213	0	2.213	
Remolques y Semirremolques	2.220	1.762	3.982	1.167	75	1.242	23,77%	5.224	1	5.225	
Vehículos Agrícolas	6.847	7.320	14.167	1.785	10	1.795	11,25%	15.962	1	15.963	
Otros	905	758	1.663	314	3	317	16,01%	1.980	3	1.983	
<b>Huelva</b>		<b>179.467</b>	<b>75.134</b>	<b>254.601</b>	<b>62.806</b>	<b>1.009</b>	<b>63.815</b>	<b>20,04%</b>	<b>318.416</b>	<b>84</b>	<b>318.500</b>
Motos y Ciclomotores	9.846	747	10.593	2.046	16	2.062	16,29%	12.655	0	12.655	
Turismos	134.743	52.962	187.705	41.936	596	42.532	18,47%	230.237	19	230.256	
Resto de Turismos	158	80	238	80	1	81	25,39%	319	0	319	
Mercancías <=3.500 kg.	24.525	16.324	40.849	13.061	208	13.269	24,52%	54.118	54	54.172	
Mercancías >3.500 Kg.	4.481	2.532	7.013	3.030	56	3.086	30,56%	10.099	9	10.108	
Autobuses	460	297	757	363	9	372	32,95%	1.129	0	1.129	
Remolques y Semirremolques	3.723	1.496	5.219	1.885	119	2.004	27,74%	7.223	1	7.224	
Vehículos Agrícolas	944	477	1.421	204	4	208	12,77%	1.629	0	1.629	
Otros	587	219	806	201	0	201	19,96%	1.007	1	1.008	
<b>Jaén</b>		<b>194.209</b>	<b>118.052</b>	<b>312.261</b>	<b>56.588</b>	<b>851</b>	<b>57.439</b>	<b>15,54%</b>	<b>369.700</b>	<b>47</b>	<b>369.747</b>
Motos y Ciclomotores	11.890	1.954	13.844	2.511	13	2.524	15,42%	16.368	2	16.370	
Turismos	133.637	70.624	204.261	33.795	505	34.300	14,38%	238.561	12	238.573	
Resto de Turismos	264	363	627	147	1	148	19,10%	775	0	775	
Mercancías <=3.500 kg.	29.341	32.885	62.226	14.796	241	15.037	19,46%	77.263	24	77.287	
Mercancías >3.500 Kg.	2.484	2.790	5.274	1.712	35	1.747	24,88%	7.021	7	7.028	
Autobuses	187	170	357	82	1	83	18,86%	440	0	440	
Remolques y Semirremolques	1.712	966	2.678	603	35	638	19,24%	3.316	0	3.316	
Vehículos Agrícolas	14.219	7.863	22.082	2.764	19	2.783	11,19%	24.865	2	24.867	
Otros	475	437	912	178	1	179	16,41%	1.091	0	1.091	
<b>Málaga</b>		<b>503.696</b>	<b>260.653</b>	<b>764.349</b>	<b>190.047</b>	<b>2.533</b>	<b>192.580</b>	<b>20,12%</b>	<b>956.929</b>	<b>341</b>	<b>957.270</b>
Motos y Ciclomotores	50.255	5.547	55.802	11.092	70	11.162	16,67%	66.964	0	66.964	
Turismos	377.214	185.666	562.880	127.386	1.570	128.956	18,64%	691.836	62	691.898	
Resto de Turismos	366	311	677	254	0	254	27,28%	931	1	932	
Mercancías <=3.500 kg.	58.517	55.200	113.717	39.191	546	39.737	25,90%	153.454	209	153.663	
Mercancías >3.500 Kg.	6.736	6.323	13.059	6.560	160	6.720	33,98%	19.779	48	19.827	
Autobuses	1.521	1.280	2.801	1.110	4	1.114	28,45%	3.915	3	3.918	
Remolques y Semirremolques	3.209	1.826	5.035	2.146	174	2.320	31,54%	7.355	7	7.362	
Vehículos Agrícolas	4.056	3.531	7.587	1.497	1	1.498	16,49%	9.085	0	9.085	
Otros	1.822	969	2.791	811	8	819	22,69%	3.610	11	3.621	
<b>Sevilla</b>		<b>542.907</b>	<b>254.489</b>	<b>797.396</b>	<b>190.315</b>	<b>2.917</b>	<b>193.232</b>	<b>19,51%</b>	<b>990.628</b>	<b>139</b>	<b>990.767</b>
Motos y Ciclomotores	39.445	5.467	44.912	9.823	82	9.905	18,07%	54.817	2	54.819	
Turismos	417.447	187.983	605.430	132.223	1.752	133.975	18,12%	739.405	41	739.446	
Resto de Turismos	412	289	701	244	1	245	25,90%	946	0	946	
Mercancías <=3.500 kg.	57.332	44.203	101.535	32.203	484	32.687	24,35%	134.222	78	134.300	
Mercancías >3.500 Kg.	10.156	7.099	17.255	7.521	223	7.744	30,98%	24.999	12	25.011	
Autobuses	1.243	1.003	2.246	1.000	9	1.009	31,00%	3.255	4	3.259	
Remolques y Semirremolques	7.405	4.475	11.880	4.550	352	4.902	29,21%	16.782	1	16.783	
Vehículos Agrícolas	7.424	3.098	10.522	2.084	10	2.094	16,60%	12.616	1	12.617	
Otros	2.043	872	2.915	667	4	671	18,71%	3.586	0	3.586	
<b>ANDALUCÍA</b>		<b>2.500.521</b>	<b>1.296.523</b>	<b>3.797.044</b>	<b>863.657</b>	<b>12.149</b>	<b>875.806</b>	<b>18,74%</b>	<b>4.672.850</b>	<b>964</b>	<b>4.673.814</b>
Motos y Ciclomotores	204.064	25.849	229.913	44.976	313	45.289	16,46%	275.202	5	275.207	
Turismos	1.856.485	891.652	2.748.137	572.846	7.227	580.073	17,43%	3.328.210	218	3.328.428	
Resto de Turismos	2.005	1.800	3.805	1.160	10	1.170	23,52%	4.975	1	4.976	
Mercancías <=3.500 kg.	303.727	282.995	586.722	175.753	2.470	178.223	23,30%	764.945	600	765.545	
Mercancías >3.500 Kg.	44.144	37.062	81.206	33.776	825	34.601	29,88%	115.807	92	115.899	
Autobuses	5.914	4.943	10.857	4.200	48	4.248	28,12%	15.105	7	15.112	
Remolques y Semirremolques	28.885	16.730	45.615	16.244	1.172	17.416	27,63%	63.031	18	63.049	
Vehículos Agrícolas	46.809	30.819	77.628	11.619	60	11.679	13,08%	89.307	4	89.311	
Otros	8.488	4.673	13.161	3.083	24	3.107	19,10%	16.268	19	16.287	

(1) Corresponde a la subclase de inspecciones "Pesaje" que no tiene resultado y por tanto, no aplica.









T. 4 NÚMERO DE INSPECCIONES POR TIPO DE VEHÍCULO, PROVINCIA, ANTIGÜEDAD DEL VEHÍCULO Y RESULTADO DE LA INSPECCIÓN

4.1 MOTOS Y CICLOMOTORES

PROVINCIA	RESULTADO										
	TIPO DE VEHÍCULO	Favorables	Leves	TOTAL FAVORABLES	Desfavorables	Negativas	TOTAL DESFAVORABLES	RECHAZO(%)	SUBTOTAL	NO APLICA <sup>(1)</sup>	TOTAL
<b>Almería</b>		<b>13.060</b>	<b>2.074</b>	<b>15.134</b>	<b>2.601</b>	<b>13</b>	<b>2.614</b>	<b>14,73%</b>	<b>17.748</b>	<b>0</b>	<b>17.748</b>
Hasta 5 años		1.312	90	1.402	190	0	190	11,93%	1.592	0	1.592
De 5 a 10 años		2.959	343	3.302	470	1	471	12,48%	3.773	0	3.773
Más de 10 años		8.789	1.641	10.430	1.941	12	1.953	15,77%	12.383	0	12.383
<b>Cádiz</b>		<b>34.441</b>	<b>3.491</b>	<b>37.932</b>	<b>7.352</b>	<b>56</b>	<b>7.408</b>	<b>16,34%</b>	<b>45.340</b>	<b>0</b>	<b>45.340</b>
Hasta 5 años		4.103	154	4.257	592	5	597	12,30%	4.854	0	4.854
De 5 a 10 años		9.606	717	10.323	1.619	8	1.627	13,62%	11.950	0	11.950
Más de 10 años		20.732	2.620	23.352	5.141	43	5.184	18,17%	28.536	0	28.536
<b>Córdoba</b>		<b>17.861</b>	<b>2.274</b>	<b>20.135</b>	<b>3.830</b>	<b>29</b>	<b>3.859</b>	<b>16,08%</b>	<b>23.994</b>	<b>0</b>	<b>23.994</b>
Hasta 5 años		1.471	84	1.555	186	3	189	10,84%	1.744	0	1.744
De 5 a 10 años		3.753	308	4.061	574	5	579	12,48%	4.640	0	4.640
Más de 10 años		12.637	1.882	14.519	3.070	21	3.091	17,55%	17.610	0	17.610
<b>Granada</b>		<b>27.266</b>	<b>4.295</b>	<b>31.561</b>	<b>5.721</b>	<b>34</b>	<b>5.755</b>	<b>15,42%</b>	<b>37.316</b>	<b>1</b>	<b>37.317</b>
Hasta 5 años		2.635	143	2.778	314	3	317	10,24%	3.095	0	3.095
De 5 a 10 años		6.951	717	7.668	1.077	5	1.082	12,37%	8.750	0	8.750
Más de 10 años		17.680	3.435	21.115	4.330	26	4.356	17,10%	25.471	1	25.472
<b>Huelva</b>		<b>9.846</b>	<b>747</b>	<b>10.593</b>	<b>2.046</b>	<b>16</b>	<b>2.062</b>	<b>16,29%</b>	<b>12.655</b>	<b>0</b>	<b>12.655</b>
Hasta 5 años		926	43	969	128	2	130	11,83%	1.099	0	1.099
De 5 a 10 años		2.060	95	2.155	378	3	381	15,02%	2.536	0	2.536
Más de 10 años		6.860	609	7.469	1.540	11	1.551	17,20%	9.020	0	9.020
<b>Jaén</b>		<b>11.890</b>	<b>1.954</b>	<b>13.844</b>	<b>2.511</b>	<b>13</b>	<b>2.524</b>	<b>15,42%</b>	<b>16.368</b>	<b>2</b>	<b>16.370</b>
Hasta 5 años		906	53	959	110	1	111	10,37%	1.070	0	1.070
De 5 a 10 años		2.438	235	2.673	329	2	331	11,02%	3.004	0	3.004
Más de 10 años		8.546	1.666	10.212	2.072	10	2.082	16,94%	12.294	2	12.296
<b>Málaga</b>		<b>50.255</b>	<b>5.547</b>	<b>55.802</b>	<b>11.092</b>	<b>70</b>	<b>11.162</b>	<b>16,67%</b>	<b>66.964</b>	<b>0</b>	<b>66.964</b>
Hasta 5 años		6.468	314	6.782	861	11	872	11,39%	7.654	0	7.654
De 5 a 10 años		14.584	1.153	15.737	2.622	13	2.635	14,34%	18.372	0	18.372
Más de 10 años		29.203	4.080	33.283	7.609	46	7.655	18,70%	40.938	0	40.938
<b>Sevilla</b>		<b>39.445</b>	<b>5.467</b>	<b>44.912</b>	<b>9.823</b>	<b>82</b>	<b>9.905</b>	<b>18,07%</b>	<b>54.817</b>	<b>2</b>	<b>54.819</b>
Hasta 5 años		3.903	235	4.138	569	5	574	12,18%	4.712	0	4.712
De 5 a 10 años		9.753	890	10.643	1.804	13	1.817	14,58%	12.460	0	12.460
Más de 10 años		25.789	4.342	30.131	7.450	64	7.514	19,96%	37.645	2	37.647
<b>Andalucía</b>		<b>204.064</b>	<b>25.849</b>	<b>229.913</b>	<b>44.976</b>	<b>313</b>	<b>45.289</b>	<b>16,46%</b>	<b>275.202</b>	<b>5</b>	<b>275.207</b>
Hasta 5 años		21.724	1.116	22.840	2.950	30	2.980	11,54%	25.820	0	25.820
De 5 a 10 años		52.104	4.458	56.562	8.873	50	8.923	13,63%	65.485	0	65.485
Más de 10 años		130.236	20.275	150.511	33.153	233	33.386	18,15%	183.897	5	183.902

<sup>(1)</sup> Corresponde a la subclase de inspecciones "Pesaje" que no tiene resultado y por tanto, no aplica.



T. 4 NÚMERO DE INSPECCIONES POR TIPO DE VEHÍCULO, PROVINCIA, ANTIGÜEDAD DEL VEHÍCULO Y RESULTADO DE LA INSPECCIÓN

4.2 TURISMOS

PROVINCIA	RESULTADO										
	TIPO DE VEHÍCULO	Favorables	Leves	TOTAL FAVORABLES	Desfavorables	Negativas	TOTAL DESFAVORABLES	RECHAZO(%)	SUBTOTAL	NO APLICA <sup>(1)</sup>	TOTAL
<b>Almería</b>		<b>137.846</b>	<b>86.886</b>	<b>224.732</b>	<b>50.264</b>	<b>447</b>	<b>50.711</b>	<b>18,41%</b>	<b>275.443</b>	<b>24</b>	<b>275.467</b>
Hasta 5 años	14.460	1.330	15.790	982	8	990	5,90%	16.780	5	16.785	
De 5 a 10 años	27.241	5.087	32.328	3.665	24	3.689	10,24%	36.017	4	36.021	
Más de 10 años	96.145	80.469	176.614	45.617	415	46.032	20,67%	222.646	15	222.661	
<b>Cádiz</b>		<b>253.090</b>	<b>110.465</b>	<b>363.555</b>	<b>71.420</b>	<b>928</b>	<b>72.348</b>	<b>16,60%</b>	<b>435.903</b>	<b>24</b>	<b>435.927</b>
Hasta 5 años	26.268	2.006	28.274	1.583	20	1.603	5,37%	29.877	5	29.882	
De 5 a 10 años	50.613	8.370	58.983	6.845	65	6.910	10,49%	65.893	3	65.896	
Más de 10 años	176.209	100.089	276.298	62.992	843	63.835	18,77%	340.133	16	340.149	
<b>Córdoba</b>		<b>193.625</b>	<b>81.717</b>	<b>275.342</b>	<b>57.878</b>	<b>751</b>	<b>58.629</b>	<b>17,56%</b>	<b>333.971</b>	<b>11</b>	<b>333.982</b>
Hasta 5 años	14.613	1.092	15.705	1.036	14	1.050	6,27%	16.755	0	16.755	
De 5 a 10 años	30.928	4.536	35.464	4.180	56	4.236	10,67%	39.700	1	39.701	
Más de 10 años	148.084	76.089	224.173	52.662	681	53.343	19,22%	277.516	10	277.526	
<b>Granada</b>		<b>208.883</b>	<b>115.349</b>	<b>324.232</b>	<b>57.944</b>	<b>678</b>	<b>58.622</b>	<b>15,31%</b>	<b>382.854</b>	<b>25</b>	<b>382.879</b>
Hasta 5 años	17.400	1.524	18.924	1.011	15	1.026	5,14%	19.950	6	19.956	
De 5 a 10 años	35.446	6.149	41.595	4.054	46	4.100	8,97%	45.695	2	45.697	
Más de 10 años	156.037	107.676	263.713	52.879	617	53.496	16,86%	317.209	17	317.226	
<b>Huelva</b>		<b>134.743</b>	<b>52.962</b>	<b>187.705</b>	<b>41.936</b>	<b>596</b>	<b>42.532</b>	<b>18,47%</b>	<b>230.237</b>	<b>19</b>	<b>230.256</b>
Hasta 5 años	11.268	809	12.077	870	8	878	6,78%	12.955	3	12.958	
De 5 a 10 años	22.378	3.555	25.933	3.393	51	3.444	11,72%	29.377	1	29.378	
Más de 10 años	101.097	48.598	149.695	37.673	537	38.210	20,33%	187.905	15	187.920	
<b>Jaén</b>		<b>133.637</b>	<b>70.624</b>	<b>204.261</b>	<b>33.795</b>	<b>505</b>	<b>34.300</b>	<b>14,38%</b>	<b>238.561</b>	<b>12</b>	<b>238.573</b>
Hasta 5 años	9.618	696	10.314	551	8	559	5,14%	10.873	4	10.877	
De 5 a 10 años	20.521	3.087	23.608	2.309	24	2.333	8,99%	25.941	0	25.941	
Más de 10 años	103.498	66.841	170.339	30.935	473	31.408	15,57%	201.747	8	201.755	
<b>Málaga</b>		<b>377.214</b>	<b>185.666</b>	<b>562.880</b>	<b>127.386</b>	<b>1.570</b>	<b>128.956</b>	<b>18,64%</b>	<b>691.836</b>	<b>62</b>	<b>691.898</b>
Hasta 5 años	41.647	4.058	45.705	2.951	30	2.981	6,12%	48.686	14	48.700	
De 5 a 10 años	79.138	15.084	94.222	11.871	155	12.026	11,32%	106.248	8	106.256	
Más de 10 años	256.429	166.524	422.953	112.564	1.385	113.949	21,22%	536.902	40	536.942	
<b>Sevilla</b>		<b>417.447</b>	<b>187.983</b>	<b>605.430</b>	<b>132.223</b>	<b>1.752</b>	<b>133.975</b>	<b>18,12%</b>	<b>739.405</b>	<b>41</b>	<b>739.446</b>
Hasta 5 años	40.554	3.436	43.990	2.917	34	2.951	6,29%	46.941	8	46.949	
De 5 a 10 años	82.783	15.345	98.128	12.409	163	12.572	11,36%	110.700	9	110.709	
Más de 10 años	294.110	169.202	463.312	116.897	1.555	118.452	20,36%	581.764	24	581.788	
<b>Andalucía</b>		<b>1.856.485</b>	<b>891.652</b>	<b>2.748.137</b>	<b>572.846</b>	<b>7.227</b>	<b>580.073</b>	<b>17,43%</b>	<b>3.328.210</b>	<b>218</b>	<b>3.328.428</b>
Hasta 5 años	175.828	14.951	190.779	11.901	137	12.038	5,94%	202.817	45	202.862	
De 5 a 10 años	349.048	61.213	410.261	48.726	584	49.310	10,73%	459.571	28	459.599	
Más de 10 años	1.331.609	815.488	2.147.097	512.219	6.506	518.725	19,46%	2.665.822	145	2.665.967	

<sup>(1)</sup> Corresponde a la subclase de inspecciones "Pesaje" que no tiene resultado y por tanto, no aplica.

T. 4 NÚMERO DE INSPECCIONES POR TIPO DE VEHÍCULO, PROVINCIA, ANTIGÜEDAD DEL VEHÍCULO Y RESULTADO DE LA INSPECCIÓN

4.3 RESTO DE TURISMOS

PROVINCIA	RESULTADO										
	TIPO DE VEHÍCULO	Favorables	Leves	TOTAL FAVORABLES	Desfavorables	Negativas	TOTAL DESFAVORABLES	RECHAZO(%)	SUBTOTAL	NO APLICA <sup>(1)</sup>	TOTAL
<b>Almería</b>		<b>130</b>	<b>166</b>	<b>296</b>	<b>85</b>	<b>0</b>	<b>85</b>	<b>22,31%</b>	<b>381</b>	<b>0</b>	<b>381</b>
Hasta 5 años		0	0	0	0	0	0	0,00%	0	0	0
De 5 a 10 años		6	1	7	0	0	0	0,00%	7	0	7
Más de 10 años		124	165	289	85	0	85	22,73%	374	0	374
<b>Cádiz</b>		<b>180</b>	<b>163</b>	<b>343</b>	<b>117</b>	<b>2</b>	<b>119</b>	<b>25,76%</b>	<b>462</b>	<b>0</b>	<b>462</b>
Hasta 5 años		0	0	0	0	0	0	0,00%	0	0	0
De 5 a 10 años		11	5	16	1	0	1	5,88%	17	0	17
Más de 10 años		169	158	327	116	2	118	26,52%	445	0	445
<b>Córdoba</b>		<b>295</b>	<b>220</b>	<b>515</b>	<b>140</b>	<b>4</b>	<b>144</b>	<b>21,85%</b>	<b>659</b>	<b>0</b>	<b>659</b>
Hasta 5 años		0	1	1	0	0	0	0,00%	1	0	1
De 5 a 10 años		7	3	10	3	0	3	23,08%	13	0	13
Más de 10 años		288	216	504	137	4	141	21,86%	645	0	645
<b>Granada</b>		<b>200</b>	<b>208</b>	<b>408</b>	<b>93</b>	<b>1</b>	<b>94</b>	<b>18,73%</b>	<b>502</b>	<b>0</b>	<b>502</b>
Hasta 5 años		2	0	2	1	0	1	33,33%	3	0	3
De 5 a 10 años		9	9	18	3	0	3	14,29%	21	0	21
Más de 10 años		189	199	388	89	1	90	18,83%	478	0	478
<b>Huelva</b>		<b>158</b>	<b>80</b>	<b>238</b>	<b>80</b>	<b>1</b>	<b>81</b>	<b>25,39%</b>	<b>319</b>	<b>0</b>	<b>319</b>
Hasta 5 años		0	0	0	0	0	0	0,00%	0	0	0
De 5 a 10 años		6	2	8	2	0	2	20,00%	10	0	10
Más de 10 años		152	78	230	78	1	79	25,57%	309	0	309
<b>Jaén</b>		<b>264</b>	<b>363</b>	<b>627</b>	<b>147</b>	<b>1</b>	<b>148</b>	<b>19,10%</b>	<b>775</b>	<b>0</b>	<b>775</b>
Hasta 5 años		1	1	2	0	0	0	0,00%	2	0	2
De 5 a 10 años		6	7	13	2	0	2	13,33%	15	0	15
Más de 10 años		257	355	612	145	1	146	19,26%	758	0	758
<b>Málaga</b>		<b>366</b>	<b>311</b>	<b>677</b>	<b>254</b>	<b>0</b>	<b>254</b>	<b>27,28%</b>	<b>931</b>	<b>1</b>	<b>932</b>
Hasta 5 años		2	0	2	0	0	0	0,00%	2	0	2
De 5 a 10 años		22	14	36	5	0	5	12,20%	41	1	42
Más de 10 años		342	297	639	249	0	249	28,04%	888	0	888
<b>Sevilla</b>		<b>412</b>	<b>289</b>	<b>701</b>	<b>244</b>	<b>1</b>	<b>245</b>	<b>25,90%</b>	<b>946</b>	<b>0</b>	<b>946</b>
Hasta 5 años		3	3	6	0	0	0	0,00%	6	0	6
De 5 a 10 años		26	15	41	17	0	17	29,31%	58	0	58
Más de 10 años		383	271	654	227	1	228	25,85%	882	0	882
<b>Andalucía</b>		<b>2.005</b>	<b>1.800</b>	<b>3.805</b>	<b>1.160</b>	<b>10</b>	<b>1.170</b>	<b>23,52%</b>	<b>4.975</b>	<b>1</b>	<b>4.976</b>
Hasta 5 años		8	5	13	1	0	1	7,14%	14	0	14
De 5 a 10 años		93	56	149	33	0	33	18,13%	182	1	183
Más de 10 años		1.904	1.739	3.643	1.126	10	1.136	23,77%	4.779	0	4.779

<sup>(1)</sup> Corresponde a la subclase de inspecciones "Pesaje" que no tiene resultado y por tanto, no aplica.



T. 4 NÚMERO DE INSPECCIONES POR TIPO DE VEHÍCULO, PROVINCIA, ANTIGÜEDAD DEL VEHÍCULO Y RESULTADO DE LA INSPECCIÓN

4.4 MERCANCÍAS <=3.500 KG

PROVINCIA	RESULTADO										
	TIPO DE VEHÍCULO	Favorables	Leves	TOTAL FAVORABLES	Desfavorables	Negativas	TOTAL DESFAVORABLES	RECHAZO(%)	SUBTOTAL	NO APLICA <sup>(1)</sup>	TOTAL
<b>Almería</b>		<b>26.789</b>	<b>36.401</b>	<b>63.190</b>	<b>18.448</b>	<b>194</b>	<b>18.642</b>	<b>22,78%</b>	<b>81.832</b>	<b>49</b>	<b>81.881</b>
Hasta 5 años		2.602	617	3.219	482	2	484	13,07%	3.703	13	3.716
De 5 a 10 años		3.778	2.137	5.915	1.424	7	1.431	19,48%	7.346	10	7.356
Más de 10 años		20.409	33.647	54.056	16.542	185	16.727	23,63%	70.783	26	70.809
<b>Cádiz</b>		<b>36.128</b>	<b>27.987</b>	<b>64.115</b>	<b>19.584</b>	<b>295</b>	<b>19.879</b>	<b>23,67%</b>	<b>83.994</b>	<b>74</b>	<b>84.068</b>
Hasta 5 años		3.139	726	3.865	721	1	722	15,74%	4.587	13	4.600
De 5 a 10 años		5.590	2.533	8.123	2.345	20	2.365	22,55%	10.488	15	10.503
Más de 10 años		27.399	24.728	52.127	16.518	274	16.792	24,36%	68.919	46	68.965
<b>Córdoba</b>		<b>35.838</b>	<b>27.743</b>	<b>63.581</b>	<b>17.973</b>	<b>246</b>	<b>18.219</b>	<b>22,27%</b>	<b>81.800</b>	<b>51</b>	<b>81.851</b>
Hasta 5 años		2.067	493	2.560	440	2	442	14,72%	3.002	17	3.019
De 5 a 10 años		4.510	1.974	6.484	1.718	7	1.725	21,01%	8.209	13	8.222
Más de 10 años		29.261	25.276	54.537	15.815	237	16.052	22,74%	70.589	21	70.610
<b>Granada</b>		<b>35.257</b>	<b>42.252</b>	<b>77.509</b>	<b>20.497</b>	<b>256</b>	<b>20.753</b>	<b>21,12%</b>	<b>98.262</b>	<b>61</b>	<b>98.323</b>
Hasta 5 años		2.437	647	3.084	510	4	514	14,29%	3.598	13	3.611
De 5 a 10 años		4.159	2.381	6.540	1.551	5	1.556	19,22%	8.096	10	8.106
Más de 10 años		28.661	39.224	67.885	18.436	247	18.683	21,58%	86.568	38	86.606
<b>Huelva</b>		<b>24.525</b>	<b>16.324</b>	<b>40.849</b>	<b>13.061</b>	<b>208</b>	<b>13.269</b>	<b>24,52%</b>	<b>54.118</b>	<b>54</b>	<b>54.172</b>
Hasta 5 años		1.621	305	1.926	347	2	349	15,34%	2.275	18	2.293
De 5 a 10 años		3.294	1.311	4.605	1.282	13	1.295	21,95%	5.900	10	5.910
Más de 10 años		19.610	14.708	34.318	11.432	193	11.625	25,30%	45.943	26	45.969
<b>Jaén</b>		<b>29.341</b>	<b>32.885</b>	<b>62.226</b>	<b>14.796</b>	<b>241</b>	<b>15.037</b>	<b>19,46%</b>	<b>77.263</b>	<b>24</b>	<b>77.287</b>
Hasta 5 años		1.364	397	1.761	240	1	241	12,04%	2.002	0	2.002
De 5 a 10 años		2.719	1.508	4.227	996	5	1.001	19,15%	5.228	7	5.235
Más de 10 años		25.258	30.980	56.238	13.560	235	13.795	19,70%	70.033	17	70.050
<b>Málaga</b>		<b>58.517</b>	<b>55.200</b>	<b>113.717</b>	<b>39.191</b>	<b>546</b>	<b>39.737</b>	<b>25,90%</b>	<b>153.454</b>	<b>209</b>	<b>153.663</b>
Hasta 5 años		5.442	1.368	6.810	1.204	9	1.213	15,12%	8.023	54	8.077
De 5 a 10 años		9.333	4.987	14.320	4.361	33	4.394	23,48%	18.714	48	18.762
Más de 10 años		43.742	48.845	92.587	33.626	504	34.130	26,93%	126.717	107	126.824
<b>Sevilla</b>		<b>57.332</b>	<b>44.203</b>	<b>101.535</b>	<b>32.203</b>	<b>484</b>	<b>32.687</b>	<b>24,35%</b>	<b>134.222</b>	<b>78</b>	<b>134.300</b>
Hasta 5 años		5.514	1.323	6.837	1.275	12	1.287	15,84%	8.124	19	8.143
De 5 a 10 años		9.593	4.655	14.248	4.386	31	4.417	23,66%	18.665	25	18.690
Más de 10 años		42.225	38.225	80.450	26.542	441	26.983	25,12%	107.433	34	107.467
<b>Andalucía</b>		<b>303.727</b>	<b>282.995</b>	<b>586.722</b>	<b>175.753</b>	<b>2.470</b>	<b>178.223</b>	<b>23,30%</b>	<b>764.945</b>	<b>600</b>	<b>765.545</b>
Hasta 5 años		24.186	5.876	30.062	5.219	33	5.252	14,87%	35.314	147	35.461
De 5 a 10 años		42.976	21.486	64.462	18.063	121	18.184	22,00%	82.646	138	82.784
Más de 10 años		236.565	255.633	492.198	152.471	2.316	154.787	23,92%	646.985	315	647.300

<sup>(1)</sup> Corresponde a la subclase de inspecciones "Pesaje" que no tiene resultado y por tanto, no aplica.





T. 4 NÚMERO DE INSPECCIONES POR TIPO DE VEHÍCULO, PROVINCIA, ANTIGÜEDAD DEL VEHÍCULO Y RESULTADO DE LA INSPECCIÓN

4.5 MERCANCÍAS>3.500 KG

PROVINCIA	RESULTADO										
	TIPO DE VEHÍCULO	Favorables	Leves	TOTAL FAVORABLES	Desfavorables	Negativas	TOTAL DESFAVORABLES	RECHAZO(%)	SUBTOTAL	NO APLICA <sup>(1)</sup>	TOTAL
<b>Almería</b>		<b>6.121</b>	<b>5.857</b>	<b>11.978</b>	<b>3.856</b>	<b>82</b>	<b>3.938</b>	<b>24,74%</b>	<b>15.916</b>	<b>8</b>	<b>15.924</b>
Hasta 5 años	847	338	1.185	250	2	252	17,54%	1.437	1	1.438	
De 5 a 10 años	836	420	1.256	403	3	406	24,43%	1.662	4	1.666	
Más de 10 años	4.438	5.099	9.537	3.203	77	3.280	25,59%	12.817	3	12.820	
<b>Cádiz</b>		<b>5.505</b>	<b>3.732</b>	<b>9.237</b>	<b>4.507</b>	<b>140</b>	<b>4.647</b>	<b>33,47%</b>	<b>13.884</b>	<b>2</b>	<b>13.886</b>
Hasta 5 años	627	250	877	293	13	306	25,87%	1.183	0	1.183	
De 5 a 10 años	968	424	1.392	648	15	663	32,26%	2.055	0	2.055	
Más de 10 años	3.910	3.058	6.968	3.566	112	3.678	34,55%	10.646	2	10.648	
<b>Córdoba</b>		<b>4.779</b>	<b>3.357</b>	<b>8.136</b>	<b>3.021</b>	<b>59</b>	<b>3.080</b>	<b>27,46%</b>	<b>11.216</b>	<b>0</b>	<b>11.216</b>
Hasta 5 años	505	142	647	224	8	232	26,39%	879	0	879	
De 5 a 10 años	650	350	1.000	402	7	409	29,03%	1.409	0	1.409	
Más de 10 años	3.624	2.865	6.489	2.395	44	2.439	27,32%	8.928	0	8.928	
<b>Granada</b>		<b>3.882</b>	<b>5.372</b>	<b>9.254</b>	<b>3.569</b>	<b>70</b>	<b>3.639</b>	<b>28,22%</b>	<b>12.893</b>	<b>6</b>	<b>12.899</b>
Hasta 5 años	657	400	1.057	291	2	293	21,70%	1.350	1	1.351	
De 5 a 10 años	544	452	996	430	4	434	30,35%	1.430	1	1.431	
Más de 10 años	2.681	4.520	7.201	2.848	64	2.912	28,79%	10.113	4	10.117	
<b>Huelva</b>		<b>4.481</b>	<b>2.532</b>	<b>7.013</b>	<b>3.030</b>	<b>56</b>	<b>3.086</b>	<b>30,56%</b>	<b>10.099</b>	<b>9</b>	<b>10.108</b>
Hasta 5 años	807	173	980	229	1	230	19,01%	1.210	6	1.216	
De 5 a 10 años	796	378	1.174	555	8	563	32,41%	1.737	1	1.738	
Más de 10 años	2.878	1.981	4.859	2.246	47	2.293	32,06%	7.152	2	7.154	
<b>Jaén</b>		<b>2.484</b>	<b>2.790</b>	<b>5.274</b>	<b>1.712</b>	<b>35</b>	<b>1.747</b>	<b>24,88%</b>	<b>7.021</b>	<b>7</b>	<b>7.028</b>
Hasta 5 años	303	161	464	118	5	123	20,95%	587	3	590	
De 5 a 10 años	300	188	488	162	2	164	25,15%	652	1	653	
Más de 10 años	1.881	2.441	4.322	1.432	28	1.460	25,25%	5.782	3	5.785	
<b>Málaga</b>		<b>6.736</b>	<b>6.323</b>	<b>13.059</b>	<b>6.560</b>	<b>160</b>	<b>6.720</b>	<b>33,98%</b>	<b>19.779</b>	<b>48</b>	<b>19.827</b>
Hasta 5 años	795	422	1.217	457	9	466	27,69%	1.683	32	1.715	
De 5 a 10 años	1.081	646	1.727	804	15	819	32,17%	2.546	4	2.550	
Más de 10 años	4.860	5.255	10.115	5.299	136	5.435	34,95%	15.550	12	15.562	
<b>Sevilla</b>		<b>10.156</b>	<b>7.099</b>	<b>17.255</b>	<b>7.521</b>	<b>223</b>	<b>7.744</b>	<b>30,98%</b>	<b>24.999</b>	<b>12</b>	<b>25.011</b>
Hasta 5 años	1.310	585	1.895	627	11	638	25,19%	2.533	6	2.539	
De 5 a 10 años	2.154	1.120	3.274	1.518	27	1.545	32,06%	4.819	4	4.823	
Más de 10 años	6.692	5.394	12.086	5.376	185	5.561	31,51%	17.647	2	17.649	
<b>Andalucía</b>		<b>44.144</b>	<b>37.062</b>	<b>81.206</b>	<b>33.776</b>	<b>825</b>	<b>34.601</b>	<b>29,88%</b>	<b>115.807</b>	<b>92</b>	<b>115.899</b>
Hasta 5 años	5.851	2.471	8.322	2.489	51	2.540	23,38%	10.862	49	10.911	
De 5 a 10 años	7.329	3.978	11.307	4.922	81	5.003	30,67%	16.310	15	16.325	
Más de 10 años	30.964	30.613	61.577	26.365	693	27.058	30,53%	88.635	28	88.663	

<sup>(1)</sup> Corresponde a la subclase de inspecciones "Pesaje" que no tiene resultado y por tanto, no aplica.

T. 4 NÚMERO DE INSPECCIONES POR TIPO DE VEHÍCULO, PROVINCIA, ANTIGÜEDAD DEL VEHÍCULO Y RESULTADO DE LA INSPECCIÓN

4.6 AUTOBUSES

PROVINCIA	RESULTADO										
	TIPO DE VEHÍCULO	Favorables	Leves	TOTAL FAVORABLES	Desfavorables	Negativas	TOTAL DESFAVORABLES	RECHAZO(%)	SUBTOTAL	NO APLICA <sup>(1)</sup>	TOTAL
<b>Almería</b>		<b>570</b>	<b>386</b>	<b>956</b>	<b>173</b>	<b>3</b>	<b>176</b>	<b>15,55%</b>	<b>1.132</b>	<b>0</b>	<b>1.132</b>
Hasta 5 años		60	23	83	12	0	12	12,63%	95	0	95
De 5 a 10 años		216	103	319	35	0	35	9,89%	354	0	354
Más de 10 años		294	260	554	126	3	129	18,89%	683	0	683
<b>Cádiz</b>		<b>821</b>	<b>682</b>	<b>1.503</b>	<b>709</b>	<b>15</b>	<b>724</b>	<b>32,51%</b>	<b>2.227</b>	<b>0</b>	<b>2.227</b>
Hasta 5 años		86	36	122	48	0	48	28,24%	170	0	170
De 5 a 10 años		246	159	405	147	0	147	26,63%	552	0	552
Más de 10 años		489	487	976	514	15	529	35,15%	1.505	0	1.505
<b>Córdoba</b>		<b>408</b>	<b>221</b>	<b>629</b>	<b>162</b>	<b>3</b>	<b>165</b>	<b>20,78%</b>	<b>794</b>	<b>0</b>	<b>794</b>
Hasta 5 años		62	20	82	16	0	16	16,33%	98	0	98
De 5 a 10 años		112	76	188	50	0	50	21,01%	238	0	238
Más de 10 años		234	125	359	96	3	99	21,62%	458	0	458
<b>Granada</b>		<b>704</b>	<b>904</b>	<b>1.608</b>	<b>601</b>	<b>4</b>	<b>605</b>	<b>27,34%</b>	<b>2.213</b>	<b>0</b>	<b>2.213</b>
Hasta 5 años		82	52	134	30	0	30	18,29%	164	0	164
De 5 a 10 años		255	245	500	156	1	157	23,90%	657	0	657
Más de 10 años		367	607	974	415	3	418	30,03%	1.392	0	1.392
<b>Huelva</b>		<b>460</b>	<b>297</b>	<b>757</b>	<b>363</b>	<b>9</b>	<b>372</b>	<b>32,95%</b>	<b>1.129</b>	<b>0</b>	<b>1.129</b>
Hasta 5 años		30	31	61	38	0	38	38,38%	99	0	99
De 5 a 10 años		66	25	91	38	0	38	29,46%	129	0	129
Más de 10 años		364	241	605	287	9	296	32,85%	901	0	901
<b>Jaén</b>		<b>187</b>	<b>170</b>	<b>357</b>	<b>82</b>	<b>1</b>	<b>83</b>	<b>18,86%</b>	<b>440</b>	<b>0</b>	<b>440</b>
Hasta 5 años		25	11	36	8	0	8	18,18%	44	0	44
De 5 a 10 años		50	51	101	26	1	27	21,09%	128	0	128
Más de 10 años		112	108	220	48	0	48	17,91%	268	0	268
<b>Málaga</b>		<b>1.521</b>	<b>1.280</b>	<b>2.801</b>	<b>1.110</b>	<b>4</b>	<b>1.114</b>	<b>28,45%</b>	<b>3.915</b>	<b>3</b>	<b>3.918</b>
Hasta 5 años		196	112	308	113	0	113	26,84%	421	0	421
De 5 a 10 años		593	435	1.028	383	1	384	27,20%	1.412	0	1.412
Más de 10 años		732	733	1.465	614	3	617	29,63%	2.082	3	2.085
<b>Sevilla</b>		<b>1.243</b>	<b>1.003</b>	<b>2.246</b>	<b>1.000</b>	<b>9</b>	<b>1.009</b>	<b>31,00%</b>	<b>3.255</b>	<b>4</b>	<b>3.259</b>
Hasta 5 años		179	108	287	120	0	120	29,48%	407	3	410
De 5 a 10 años		345	340	685	261	0	261	27,59%	946	1	947
Más de 10 años		719	555	1.274	619	9	628	33,02%	1.902	0	1.902
<b>Andalucía</b>		<b>5.914</b>	<b>4.943</b>	<b>10.857</b>	<b>4.200</b>	<b>48</b>	<b>4.248</b>	<b>28,12%</b>	<b>15.105</b>	<b>7</b>	<b>15.112</b>
Hasta 5 años		720	393	1.113	385	0	385	25,70%	1.498	3	1.501
De 5 a 10 años		1.883	1.434	3.317	1.096	3	1.099	24,89%	4.416	1	4.417
Más de 10 años		3.311	3.116	6.427	2.719	45	2.764	30,07%	9.191	3	9.194

<sup>(1)</sup> Corresponde a la subclase de inspecciones "Pesaje" que no tiene resultado y por tanto, no aplica.



T. 4 NÚMERO DE INSPECCIONES POR TIPO DE VEHÍCULO, PROVINCIA, ANTIGÜEDAD DEL VEHÍCULO Y RESULTADO DE LA INSPECCIÓN

4.7 REMOLQUES Y SEMIRREMOLQUES

PROVINCIA	RESULTADO										
	TIPO DE VEHÍCULO	Favorables	Leves	TOTAL FAVORABLES	Desfavorables	Negativas	TOTAL DESFAVORABLES	RECHAZO(%)	SUBTOTAL	NO APLICA <sup>(1)</sup>	TOTAL
<b>Almería</b>		<b>2.808</b>	<b>1.778</b>	<b>4.586</b>	<b>1.278</b>	<b>76</b>	<b>1.354</b>	<b>22,79%</b>	<b>5.940</b>	<b>6</b>	<b>5.946</b>
Hasta 5 años	532	141	673	50	1	51	7,04%	724	0	724	
De 5 a 10 años	672	304	976	189	11	200	17,01%	1.176	1	1.177	
Más de 10 años	1.604	1.333	2.937	1.039	64	1.103	27,30%	4.040	5	4.045	
<b>Cádiz</b>		<b>4.474</b>	<b>2.778</b>	<b>7.252</b>	<b>3.126</b>	<b>222</b>	<b>3.348</b>	<b>31,58%</b>	<b>10.600</b>	<b>2</b>	<b>10.602</b>
Hasta 5 años	777	199	976	115	3	118	10,79%	1.094	1	1.095	
De 5 a 10 años	769	280	1.049	266	17	283	21,25%	1.332	0	1.332	
Más de 10 años	2.928	2.299	5.227	2.745	202	2.947	36,05%	8.174	1	8.175	
<b>Córdoba</b>		<b>3.334</b>	<b>1.649</b>	<b>4.983</b>	<b>1.489</b>	<b>119</b>	<b>1.608</b>	<b>24,40%</b>	<b>6.591</b>	<b>0</b>	<b>6.591</b>
Hasta 5 años	369	76	445	66	4	70	13,59%	515	0	515	
De 5 a 10 años	567	145	712	149	9	158	18,16%	870	0	870	
Más de 10 años	2.398	1.428	3.826	1.274	106	1.380	26,51%	5.206	0	5.206	
<b>Granada</b>		<b>2.220</b>	<b>1.762</b>	<b>3.982</b>	<b>1.167</b>	<b>75</b>	<b>1.242</b>	<b>23,77%</b>	<b>5.224</b>	<b>1</b>	<b>5.225</b>
Hasta 5 años	376	123	499	49	2	51	9,27%	550	0	550	
De 5 a 10 años	446	237	683	135	6	141	17,11%	824	0	824	
Más de 10 años	1.398	1.402	2.800	983	67	1.050	27,27%	3.850	1	3.851	
<b>Huelva</b>		<b>3.723</b>	<b>1.496</b>	<b>5.219</b>	<b>1.885</b>	<b>119</b>	<b>2.004</b>	<b>27,74%</b>	<b>7.223</b>	<b>1</b>	<b>7.224</b>
Hasta 5 años	994	161	1.155	127	5	132	10,26%	1.287	1	1.288	
De 5 a 10 años	699	185	884	234	8	242	21,49%	1.126	0	1.126	
Más de 10 años	2.030	1.150	3.180	1.524	106	1.630	33,89%	4.810	0	4.810	
<b>Jaén</b>		<b>1.712</b>	<b>966</b>	<b>2.678</b>	<b>603</b>	<b>35</b>	<b>638</b>	<b>19,24%</b>	<b>3.316</b>	<b>0</b>	<b>3.316</b>
Hasta 5 años	200	51	251	33	0	33	11,62%	284	0	284	
De 5 a 10 años	435	133	568	82	1	83	12,75%	651	0	651	
Más de 10 años	1.077	782	1.859	488	34	522	21,92%	2.381	0	2.381	
<b>Málaga</b>		<b>3.209</b>	<b>1.826</b>	<b>5.035</b>	<b>2.146</b>	<b>174</b>	<b>2.320</b>	<b>31,54%</b>	<b>7.355</b>	<b>7</b>	<b>7.362</b>
Hasta 5 años	400	115	515	105	3	108	17,34%	623	4	627	
De 5 a 10 años	502	171	673	205	13	218	24,47%	891	1	892	
Más de 10 años	2.307	1.540	3.847	1.836	158	1.994	34,14%	5.841	2	5.843	
<b>Sevilla</b>		<b>7.405</b>	<b>4.475</b>	<b>11.880</b>	<b>4.550</b>	<b>352</b>	<b>4.902</b>	<b>29,21%</b>	<b>16.782</b>	<b>1</b>	<b>16.783</b>
Hasta 5 años	857	255	1.112	208	8	216	16,27%	1.328	0	1.328	
De 5 a 10 años	1.149	443	1.592	444	24	468	22,72%	2.060	0	2.060	
Más de 10 años	5.399	3.777	9.176	3.898	320	4.218	31,49%	13.394	1	13.395	
<b>Andalucía</b>		<b>28.885</b>	<b>16.730</b>	<b>45.615</b>	<b>16.244</b>	<b>1.172</b>	<b>17.416</b>	<b>27,63%</b>	<b>63.031</b>	<b>18</b>	<b>63.049</b>
Hasta 5 años	4.505	1.121	5.626	753	26	779	12,16%	6.405	6	6.411	
De 5 a 10 años	5.239	1.898	7.137	1.704	89	1.793	20,08%	8.930	2	8.932	
Más de 10 años	19.141	13.711	32.852	13.787	1.057	14.844	31,12%	47.696	10	47.706	

<sup>(1)</sup> Corresponde a la subclase de inspecciones "Pesaje" que no tiene resultado y por tanto, no aplica.

T. 4 NÚMERO DE INSPECCIONES POR TIPO DE VEHÍCULO, PROVINCIA, ANTIGÜEDAD DEL VEHÍCULO Y RESULTADO DE LA INSPECCIÓN

4.8 VEHÍCULOS AGRÍCOLAS

PROVINCIA	RESULTADO										
	TIPO DE VEHÍCULO	Favorables	Leves	TOTAL FAVORABLES	Desfavorables	Negativas	TOTAL DESFAVORABLES	RECHAZO(%)	SUBTOTAL	NO APLICA <sup>(1)</sup>	TOTAL
<b>Almería</b>		<b>307</b>	<b>108</b>	<b>415</b>	<b>58</b>	<b>0</b>	<b>58</b>	<b>12,26%</b>	<b>473</b>	<b>0</b>	<b>473</b>
Hasta 5 años	6	0	6	0	0	0	0	0,00%	6	0	6
De 5 a 10 años	36	9	45	8	0	8	15,09%	53	0	53	
Más de 10 años	265	99	364	50	0	50	12,08%	414	0	414	
<b>Cádiz</b>		<b>5.656</b>	<b>1.808</b>	<b>7.464</b>	<b>1.024</b>	<b>6</b>	<b>1.030</b>	<b>12,13%</b>	<b>8.494</b>	<b>0</b>	<b>8.494</b>
Hasta 5 años	9	0	9	1	0	1	10,00%	10	0	10	
De 5 a 10 años	308	89	397	77	0	77	16,24%	474	0	474	
Más de 10 años	5.339	1.719	7.058	946	6	952	11,89%	8.010	0	8.010	
<b>Córdoba</b>		<b>7.356</b>	<b>6.614</b>	<b>13.970</b>	<b>2.203</b>	<b>10</b>	<b>2.213</b>	<b>13,67%</b>	<b>16.183</b>	<b>0</b>	<b>16.183</b>
Hasta 5 años	5	0	5	3	0	3	37,50%	8	0	8	
De 5 a 10 años	334	195	529	152	0	152	22,32%	681	0	681	
Más de 10 años	7.017	6.419	13.436	2.048	10	2.058	13,28%	15.494	0	15.494	
<b>Granada</b>		<b>6.847</b>	<b>7.320</b>	<b>14.167</b>	<b>1.785</b>	<b>10</b>	<b>1.795</b>	<b>11,25%</b>	<b>15.962</b>	<b>1</b>	<b>15.963</b>
Hasta 5 años	15	3	18	4	0	4	18,18%	22	0	22	
De 5 a 10 años	452	319	771	146	0	146	15,92%	917	0	917	
Más de 10 años	6.380	6.998	13.378	1.635	10	1.645	10,95%	15.023	1	15.024	
<b>Huelva</b>		<b>944</b>	<b>477</b>	<b>1.421</b>	<b>204</b>	<b>4</b>	<b>208</b>	<b>12,77%</b>	<b>1.629</b>	<b>0</b>	<b>1.629</b>
Hasta 5 años	3	1	4	0	0	0	0,00%	4	0	4	
De 5 a 10 años	87	39	126	24	0	24	16,00%	150	0	150	
Más de 10 años	854	437	1.291	180	4	184	12,47%	1.475	0	1.475	
<b>Jaén</b>		<b>14.219</b>	<b>7.863</b>	<b>22.082</b>	<b>2.764</b>	<b>19</b>	<b>2.783</b>	<b>11,19%</b>	<b>24.865</b>	<b>2</b>	<b>24.867</b>
Hasta 5 años	6	4	10	0	0	0	0,00%	10	0	10	
De 5 a 10 años	575	250	825	226	1	227	21,58%	1.052	0	1.052	
Más de 10 años	13.638	7.609	21.247	2.538	18	2.556	10,74%	23.803	2	23.805	
<b>Málaga</b>		<b>4.056</b>	<b>3.531</b>	<b>7.587</b>	<b>1.497</b>	<b>1</b>	<b>1.498</b>	<b>16,49%</b>	<b>9.085</b>	<b>0</b>	<b>9.085</b>
Hasta 5 años	5	2	7	2	0	2	22,22%	9	0	9	
De 5 a 10 años	236	146	382	114	0	114	22,98%	496	0	496	
Más de 10 años	3.815	3.383	7.198	1.381	1	1.382	16,11%	8.580	0	8.580	
<b>Sevilla</b>		<b>7.424</b>	<b>3.098</b>	<b>10.522</b>	<b>2.084</b>	<b>10</b>	<b>2.094</b>	<b>16,60%</b>	<b>12.616</b>	<b>1</b>	<b>12.617</b>
Hasta 5 años	15	0	15	2	0	2	11,76%	17	1	18	
De 5 a 10 años	362	121	483	149	0	149	23,58%	632	0	632	
Más de 10 años	7.047	2.977	10.024	1.933	10	1.943	16,24%	11.967	0	11.967	
<b>Andalucía</b>		<b>46.809</b>	<b>30.819</b>	<b>77.628</b>	<b>11.619</b>	<b>60</b>	<b>11.679</b>	<b>13,08%</b>	<b>89.307</b>	<b>4</b>	<b>89.311</b>
Hasta 5 años	64	10	74	12	0	12	13,95%	86	1	87	
De 5 a 10 años	2.390	1.168	3.558	896	1	897	20,13%	4.455	0	4.455	
Más de 10 años	44.355	29.641	73.996	10.711	59	10.770	12,71%	84.766	3	84.769	

<sup>(1)</sup> Corresponde a la subclase de inspecciones "Pesaje" que no tiene resultado y por tanto, no aplica.



T. 4 NÚMERO DE INSPECCIONES POR TIPO DE VEHÍCULO, PROVINCIA, ANTIGÜEDAD DEL VEHÍCULO Y RESULTADO DE LA INSPECCIÓN

4.9 OTROS

PROVINCIA	RESULTADO										
	TIPO DE VEHÍCULO	Favorables	Leves	TOTAL FAVORABLES	Desfavorables	Negativas	TOTAL DESFAVORABLES	RECHAZO(%)	SUBTOTAL	NO APLICA <sup>(1)</sup>	TOTAL
<b>Almería</b>		<b>519</b>	<b>383</b>	<b>902</b>	<b>171</b>	<b>0</b>	<b>171</b>	<b>15,94%</b>	<b>1.073</b>	<b>0</b>	<b>1.073</b>
Hasta 5 años		49	15	64	9	0	9	12,33%	73	0	73
De 5 a 10 años		85	36	121	24	0	24	16,55%	145	0	145
Más de 10 años		385	332	717	138	0	138	16,14%	855	0	855
<b>Cádiz</b>		<b>1.515</b>	<b>673</b>	<b>2.188</b>	<b>538</b>	<b>7</b>	<b>545</b>	<b>19,94%</b>	<b>2.733</b>	<b>4</b>	<b>2.737</b>
Hasta 5 años		162	23	185	36	0	36	16,29%	221	1	222
De 5 a 10 años		152	42	194	48	0	48	19,83%	242	0	242
Más de 10 años		1.201	608	1.809	454	7	461	20,31%	2.270	3	2.273
<b>Córdoba</b>		<b>622</b>	<b>362</b>	<b>984</b>	<b>203</b>	<b>1</b>	<b>204</b>	<b>17,17%</b>	<b>1.188</b>	<b>0</b>	<b>1.188</b>
Hasta 5 años		67	6	73	12	0	12	14,12%	85	0	85
De 5 a 10 años		47	14	61	13	0	13	17,57%	74	0	74
Más de 10 años		508	342	850	178	1	179	17,40%	1.029	0	1.029
<b>Granada</b>		<b>905</b>	<b>758</b>	<b>1.663</b>	<b>314</b>	<b>3</b>	<b>317</b>	<b>16,01%</b>	<b>1.980</b>	<b>3</b>	<b>1.983</b>
Hasta 5 años		98	10	108	14	0	14	11,48%	122	0	122
De 5 a 10 años		115	42	157	21	0	21	11,80%	178	0	178
Más de 10 años		692	706	1.398	279	3	282	16,79%	1.680	3	1.683
<b>Huelva</b>		<b>587</b>	<b>219</b>	<b>806</b>	<b>201</b>	<b>0</b>	<b>201</b>	<b>19,96%</b>	<b>1.007</b>	<b>1</b>	<b>1.008</b>
Hasta 5 años		53	9	62	10	0	10	13,89%	72	0	72
De 5 a 10 años		52	16	68	19	0	19	21,84%	87	0	87
Más de 10 años		482	194	676	172	0	172	20,28%	848	1	849
<b>Jaén</b>		<b>475</b>	<b>437</b>	<b>912</b>	<b>178</b>	<b>1</b>	<b>179</b>	<b>16,41%</b>	<b>1.091</b>	<b>0</b>	<b>1.091</b>
Hasta 5 años		35	13	48	9	0	9	15,79%	57	0	57
De 5 a 10 años		34	13	47	11	0	11	18,97%	58	0	58
Más de 10 años		406	411	817	158	1	159	16,29%	976	0	976
<b>Málaga</b>		<b>1.822</b>	<b>969</b>	<b>2.791</b>	<b>811</b>	<b>8</b>	<b>819</b>	<b>22,69%</b>	<b>3.610</b>	<b>11</b>	<b>3.621</b>
Hasta 5 años		303	33	336	75	0	75	18,25%	411	4	415
De 5 a 10 años		210	56	266	69	0	69	20,60%	335	0	335
Más de 10 años		1.309	880	2.189	667	8	675	23,57%	2.864	7	2.871
<b>Sevilla</b>		<b>2.043</b>	<b>872</b>	<b>2.915</b>	<b>667</b>	<b>4</b>	<b>671</b>	<b>18,71%</b>	<b>3.586</b>	<b>0</b>	<b>3.586</b>
Hasta 5 años		220	26	246	48	0	48	16,33%	294	0	294
De 5 a 10 años		230	55	285	51	0	51	15,18%	336	0	336
Más de 10 años		1.593	791	2.384	568	4	572	19,35%	2.956	0	2.956
<b>Andalucía</b>		<b>8.488</b>	<b>4.673</b>	<b>13.161</b>	<b>3.083</b>	<b>24</b>	<b>3.107</b>	<b>19,10%</b>	<b>16.268</b>	<b>19</b>	<b>16.287</b>
Hasta 5 años		987	135	1.122	213	0	213	15,96%	1.335	5	1.340
De 5 a 10 años		925	274	1.199	256	0	256	17,59%	1.455	0	1.455
Más de 10 años		6.576	4.264	10.840	2.614	24	2.638	19,57%	13.478	14	13.492

<sup>(1)</sup> Corresponde a la subclase de inspecciones "Pesaje" que no tiene resultado y por tanto, no aplica.



G.6. DISTRIBUCIÓN DEL PORCENTAJE DE RECHAZO SEGÚN LOS TIPOS DE VEHÍCULOS Y LA ANTIGÜEDAD DE LOS MISMOS

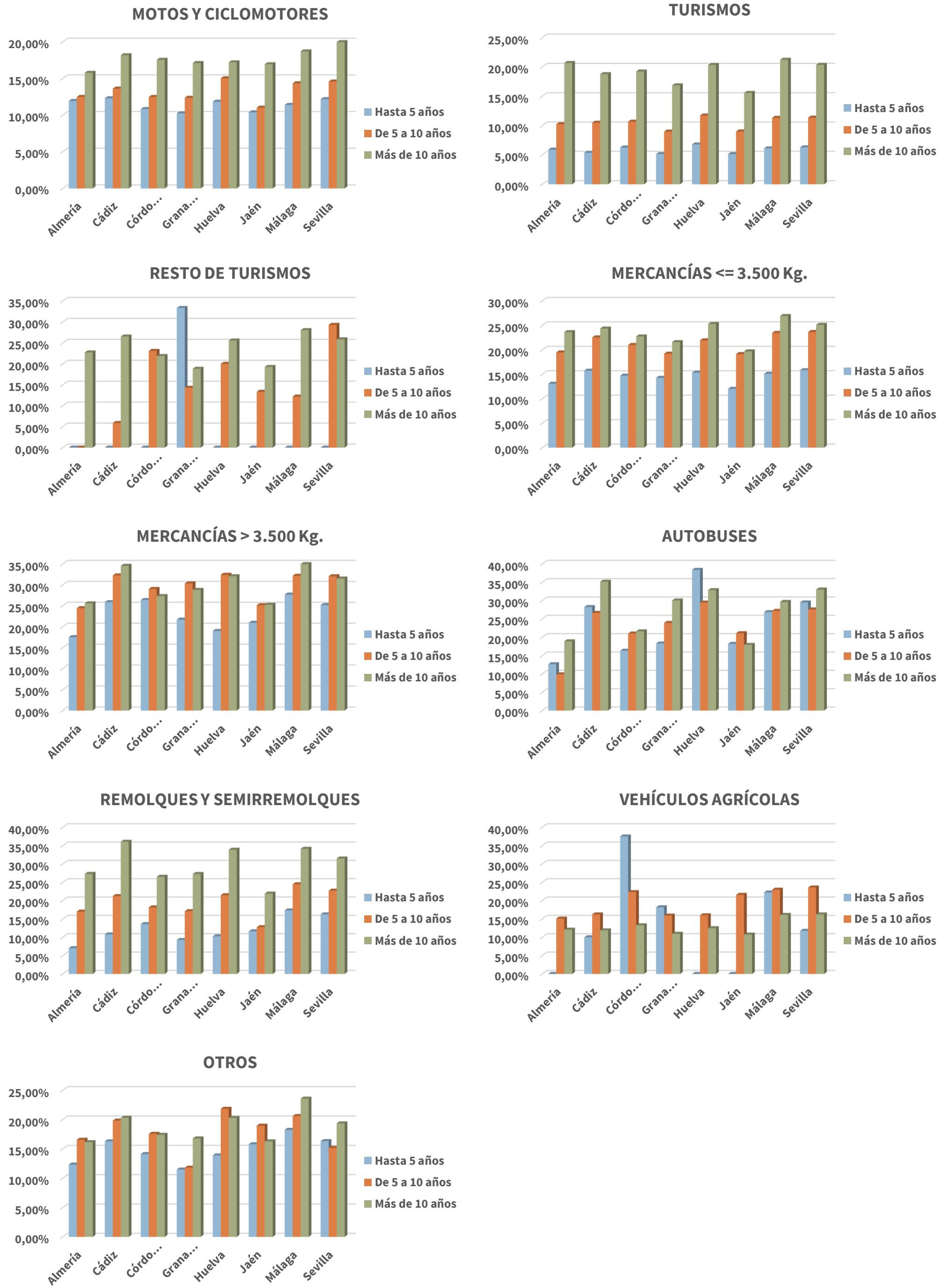



T. 5 NÚMERO DE DEFECTOS ENCONTRADOS EN LAS INSPECCIONES SEGÚN GRUPO Y GRAVEDAD DEL DEFECTO

GRUPO \ GRAVEDAD	GRAVEDAD			TOTAL
	Leves	Graves	Muy Graves	
1. IDENTIFICACIÓN	242.704	31.617	0	<b>274.321</b>
2. ACONDICIONAMIENTO EXTERIOR, CARROCERÍA Y CHASIS	444.880	133.208	170	<b>578.258</b>
3. ACONDICIONAMIENTO INTERIOR	16.439	71.903	126	<b>88.468</b>
4. DISPOSITIVOS DE ALUMBRADO Y SEÑALIZACIÓN	1.206.095	421.824	0	<b>1.627.919</b>
5. EMISIONES CONTAMINANTES	5.832	249.891	0	<b>255.723</b>
6. FRENOS	280.353	198.032	6.215	<b>484.600</b>
7. DIRECCIÓN	117.265	101.925	10	<b>219.200</b>
8. EJES, RUEDAS, NEUMÁTICOS Y SUSPENSIÓN	54.104	355.090	5.995	<b>415.189</b>
9. MOTOR Y TRANSMISIÓN	576.191	65.767	204	<b>642.162</b>
10. OTROS	2.356	44.782	0	<b>47.138</b>
<b>TOTAL</b>	<b>2.946.219</b>	<b>1.674.039</b>	<b>12.720</b>	<b>4.632.978</b>

G.7 DISTRIBUCIÓN DE DEFECTOS ENCONTRADOS EN LAS INSPECCIONES SEGÚN GRUPO Y GRAVEDAD DEL DEFECTO

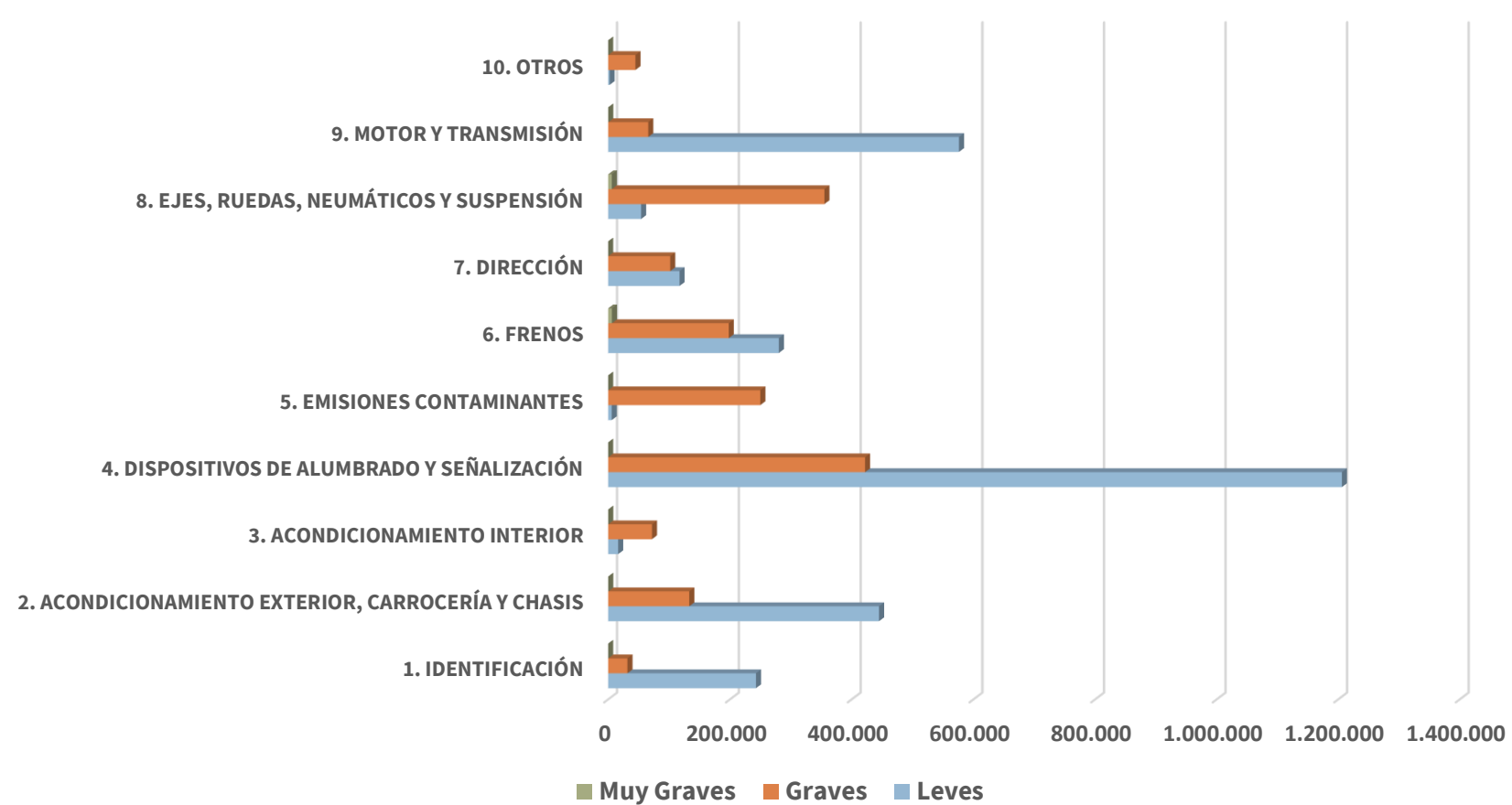

T 6. NÚMERO DE DEFECTOS ENCONTRADOS EN LAS INSPECCIONES SEGÚN GRUPO, GRAVEDAD DEL DEFECTO Y TIPO DE VEHÍCULO

GRUPO \ GRAVEDAD	TIPO DE VEHÍCULO									TOTAL
	Motos y Ciclomotores	Turismos	Resto de Turismos	Mercancías <=3.500 kg.	Mercancías >3.500 Kg.	Autobuses	Remolques y Semirremolques	Vehículos Agrícolas	Otros	
<b>1. IDENTIFICACIÓN</b>	<b>9.093</b>	<b>197.058</b>	<b>310</b>	<b>48.501</b>	<b>5.111</b>	<b>358</b>	<b>2.835</b>	<b>10.159</b>	<b>896</b>	<b>274.321</b>
Leves	5.750	177.870	275	43.866	4.175	305	1.750	8.075	638	242.704
Graves	3.343	19.188	35	4.635	936	53	1.085	2.084	258	31.617
Muy Graves	0	0	0	0	0	0	0	0	0	0
<b>2. ACONDICIONAMIENTO EXTERIOR, CARROCERÍA Y CHASIS</b>	<b>15.263</b>	<b>342.177</b>	<b>924</b>	<b>152.825</b>	<b>35.234</b>	<b>5.596</b>	<b>5.955</b>	<b>17.438</b>	<b>2.846</b>	<b>578.258</b>
Leves	6.622	273.173	749	117.361	23.933	3.648	2.016	15.129	2.249	444.880
Graves	8.641	68.945	175	35.406	11.278	1.948	3.911	2.307	597	133.208
Muy Graves	0	59	0	58	23	0	28	2	0	170
<b>3. ACONDICIONAMIENTO INTERIOR</b>	<b>3.380</b>	<b>58.268</b>	<b>153</b>	<b>23.061</b>	<b>1.651</b>	<b>1.774</b>	<b>0</b>	<b>66</b>	<b>115</b>	<b>88.468</b>
Leves	1.324	10.530	19	4.028	365	129	0	31	13	16.439
Graves	2.048	47.691	134	18.983	1.267	1.643	0	35	102	71.903
Muy Graves	8	47	0	50	19	2	0	0	0	126
<b>4. DISPOSITIVOS DE ALUMBRADO Y SEÑALIZACIÓN</b>	<b>47.297</b>	<b>1.087.360</b>	<b>2.302</b>	<b>369.755</b>	<b>53.238</b>	<b>5.382</b>	<b>21.441</b>	<b>34.970</b>	<b>6.174</b>	<b>1.627.919</b>
Leves	20.300	822.682	1.674	278.906	35.783	4.115	12.806	25.764	4.065	1.206.095
Graves	26.997	264.678	628	90.849	17.455	1.267	8.635	9.206	2.109	421.824
Muy Graves	0	0	0	0	0	0	0	0	0	0
<b>5. EMISIONES CONTAMINANTES</b>	<b>12.338</b>	<b>193.192</b>	<b>315</b>	<b>41.044</b>	<b>6.996</b>	<b>1.628</b>	<b>0</b>	<b>1</b>	<b>209</b>	<b>255.723</b>
Leves	0	1.405	0	516	3.203	706	0	0	2	5.832
Graves	12.338	191.787	315	40.528	3.793	922	0	1	207	249.891
Muy Graves	0	0	0	0	0	0	0	0	0	0
<b>6. FRENSOS</b>	<b>9.014</b>	<b>261.731</b>	<b>585</b>	<b>125.804</b>	<b>42.898</b>	<b>3.385</b>	<b>35.848</b>	<b>3.603</b>	<b>1.732</b>	<b>484.600</b>
Leves	1.752	166.125	392	75.843	16.427	1.396	16.176	1.415	827	280.353
Graves	7.018	93.188	185	48.387	25.821	1.945	18.467	2.138	883	198.032
Muy Graves	244	2.418	8	1.574	650	44	1.205	50	22	6.215
<b>7. DIRECCIÓN</b>	<b>2.880</b>	<b>131.046</b>	<b>400</b>	<b>66.364</b>	<b>10.491</b>	<b>835</b>	<b>1</b>	<b>6.303</b>	<b>880</b>	<b>219.200</b>
Leves	1.067	68.297	193	36.950	5.585	438	0	4.227	508	117.265
Graves	1.813	62.743	207	29.410	4.906	397	1	2.076	372	101.925
Muy Graves	0	6	0	4	0	0	0	0	0	10
<b>8. EJES, RUEDAS, NEUMÁTICOS Y SUSPENSIÓN</b>	<b>13.525</b>	<b>276.446</b>	<b>616</b>	<b>94.284</b>	<b>12.102</b>	<b>1.374</b>	<b>8.140</b>	<b>7.651</b>	<b>1.051</b>	<b>415.189</b>
Leves	2.920	33.433	74	10.711	641	91	392	5.442	400	54.104
Graves	10.547	238.240	540	82.747	11.268	1.273	7.628	2.200	647	355.090
Muy Graves	58	4.773	2	826	193	10	120	9	4	5.995
<b>9. MOTOR Y TRANSMISIÓN</b>	<b>7.238</b>	<b>429.675</b>	<b>1.173</b>	<b>183.468</b>	<b>15.374</b>	<b>1.699</b>	<b>14</b>	<b>2.042</b>	<b>1.479</b>	<b>642.162</b>
Leves	2.774	390.181	1.039	164.481	13.250	1.483	0	1.716	1.267	576.191
Graves	4.451	39.363	133	18.930	2.123	216	14	325	212	65.767
Muy Graves	13	131	1	57	1	0	0	1	0	204
<b>10. OTROS</b>	<b>11.138</b>	<b>17.072</b>	<b>34</b>	<b>8.366</b>	<b>7.209</b>	<b>1.274</b>	<b>578</b>	<b>830</b>	<b>637</b>	<b>47.138</b>
Leves	2.155	13	0	2	0	186	0	0	0	2.356
Graves	8.983	17.059	34	8.364	7.209	1.088	578	830	637	44.782
Muy Graves	0	0	0	0	0	0	0	0	0	0
<b>TOTAL</b>	<b>131.166</b>	<b>2.994.025</b>	<b>6.812</b>	<b>1.113.472</b>	<b>190.304</b>	<b>23.305</b>	<b>74.812</b>	<b>83.063</b>	<b>16.019</b>	<b>4.632.978</b>
Leves	44.664	1.943.709	4.415	732.664	103.362	12.497	33.140	61.799	9.969	2.946.219
Graves	86.179	1.042.882	2.386	378.239	86.056	10.752	40.319	21.202	6.024	1.674.039
Muy Graves	323	7.434	11	2.569	886	56	1.353	62	26	12.720



T 7. NÚMERO DE DEFECTOS ENCONTRADOS EN LAS INSPECCIONES SEGÚN GRUPO, GRAVEDAD DEL DEFECTO Y PROVINCIA

GRUPO \ GRAVEDAD	PROVINCIA								Andalucía
	Almería	Cádiz	Córdoba	Granada	Huelva	Jaén	Málaga	Sevilla	
<b>1. IDENTIFICACIÓN</b>	<b>29.691</b>	<b>24.003</b>	<b>29.659</b>	<b>36.519</b>	<b>18.172</b>	<b>24.316</b>	<b>59.158</b>	<b>52.803</b>	<b>274.321</b>
Leves	26.947	20.166	26.755	33.704	15.455	22.442	51.500	45.735	<b>242.704</b>
Graves	2.744	3.837	2.904	2.815	2.717	1.874	7.658	7.068	<b>31.617</b>
Muy Graves	0	0	0	0	0	0	0	0	<b>0</b>
<b>2. ACONDICIONAMIENTO EXTERIOR, CARROCERÍA Y CHASIS</b>	<b>65.438</b>	<b>61.107</b>	<b>54.375</b>	<b>83.948</b>	<b>28.127</b>	<b>46.794</b>	<b>131.302</b>	<b>107.167</b>	<b>578.258</b>
Leves	53.037	43.061	43.579	70.276	17.193	39.439	98.397	79.898	<b>444.880</b>
Graves	12.389	18.028	10.779	13.647	10.922	7.333	32.873	27.237	<b>133.208</b>
Muy Graves	12	18	17	25	12	22	32	32	<b>170</b>
<b>3. ACONDICIONAMIENTO INTERIOR</b>	<b>9.917</b>	<b>9.991</b>	<b>7.951</b>	<b>10.243</b>	<b>6.297</b>	<b>6.479</b>	<b>19.953</b>	<b>17.637</b>	<b>88.468</b>
Leves	2.612	1.169	1.394	2.823	525	1.971	3.341	2.604	<b>16.439</b>
Graves	7.295	8.806	6.548	7.411	5.767	4.495	16.564	15.017	<b>71.903</b>
Muy Graves	10	16	9	9	5	13	48	16	<b>126</b>
<b>4. DISPOSITIVOS DE ALUMBRADO Y SEÑALIZACIÓN</b>	<b>160.239</b>	<b>204.011</b>	<b>146.331</b>	<b>206.464</b>	<b>101.113</b>	<b>124.520</b>	<b>337.260</b>	<b>347.981</b>	<b>1.627.919</b>
Leves	121.799	147.736	108.484	163.011	69.425	101.025	240.717	253.898	<b>1.206.095</b>
Graves	38.440	56.275	37.847	43.453	31.688	23.495	96.543	94.083	<b>421.824</b>
Muy Graves	0	0	0	0	0	0	0	0	<b>0</b>
<b>5. EMISIONES CONTAMINANTES</b>	<b>21.511</b>	<b>28.719</b>	<b>26.955</b>	<b>26.661</b>	<b>16.611</b>	<b>15.521</b>	<b>59.967</b>	<b>59.778</b>	<b>255.723</b>
Leves	571	584	414	666	497	308	1.212	1.580	<b>5.832</b>
Graves	20.940	28.135	26.541	25.995	16.114	15.213	58.755	58.198	<b>249.891</b>
Muy Graves	0	0	0	0	0	0	0	0	<b>0</b>
<b>6. FRENSOS</b>	<b>44.645</b>	<b>60.715</b>	<b>45.854</b>	<b>54.393</b>	<b>41.545</b>	<b>39.673</b>	<b>100.483</b>	<b>97.292</b>	<b>484.600</b>
Leves	24.623	32.501	26.421	33.441	23.831	24.945	58.756	55.835	<b>280.353</b>
Graves	19.489	27.326	18.828	20.297	17.196	14.223	40.581	40.092	<b>198.032</b>
Muy Graves	533	888	605	655	518	505	1.146	1.365	<b>6.215</b>
<b>7. DIRECCIÓN</b>	<b>29.395</b>	<b>25.745</b>	<b>22.769</b>	<b>26.152</b>	<b>13.312</b>	<b>18.089</b>	<b>44.584</b>	<b>39.154</b>	<b>219.200</b>
Leves	19.802	12.325	12.595	16.160	5.206	10.871	22.868	17.438	<b>117.265</b>
Graves	9.592	13.420	10.174	9.992	8.104	7.218	21.711	21.714	<b>101.925</b>
Muy Graves	1	0	0	0	2	0	5	2	<b>10</b>
<b>8. EJES, RUEDAS, NEUMÁTICOS Y SUSPENSIÓN</b>	<b>40.023</b>	<b>47.806</b>	<b>39.861</b>	<b>46.438</b>	<b>34.470</b>	<b>29.893</b>	<b>86.198</b>	<b>90.500</b>	<b>415.189</b>
Leves	6.137	4.488	5.552	10.424	1.796	5.411	10.296	10.000	<b>54.104</b>
Graves	33.591	42.528	33.695	35.543	32.144	24.145	74.563	78.881	<b>355.090</b>
Muy Graves	295	790	614	471	530	337	1.339	1.619	<b>5.995</b>
<b>9. MOTOR Y TRANSMISIÓN</b>	<b>87.930</b>	<b>72.666</b>	<b>50.856</b>	<b>82.264</b>	<b>31.254</b>	<b>54.838</b>	<b>153.244</b>	<b>109.110</b>	<b>642.162</b>
Leves	80.209	64.744	45.984	74.854	26.315	50.999	135.438	97.648	<b>576.191</b>
Graves	7.710	7.892	4.845	7.385	4.930	3.825	17.756	11.424	<b>65.767</b>
Muy Graves	11	30	27	25	9	14	50	38	<b>204</b>
<b>10. OTROS</b>	<b>4.076</b>	<b>7.280</b>	<b>4.307</b>	<b>4.754</b>	<b>3.706</b>	<b>3.069</b>	<b>10.324</b>	<b>9.622</b>	<b>47.138</b>
Leves	125	763	205	354	98	115	356	340	<b>2.356</b>
Graves	3.951	6.517	4.102	4.400	3.608	2.954	9.968	9.282	<b>44.782</b>
Muy Graves	0	0	0	0	0	0	0	0	<b>0</b>
<b>TOTAL</b>	<b>492.865</b>	<b>542.043</b>	<b>428.918</b>	<b>577.836</b>	<b>294.607</b>	<b>363.192</b>	<b>1.002.473</b>	<b>931.044</b>	<b>4.632.978</b>
Leves	335.862	327.537	271.383	405.713	160.341	257.526	622.881	564.976	<b>2.946.219</b>
Graves	156.141	212.764	156.263	170.938	133.190	104.775	376.972	362.996	<b>1.674.039</b>
Muy Graves	862	1.742	1.272	1.185	1.076	891	2.620	3.072	<b>12.720</b>



T. 8 PORCENTAJE DE DEFECTOS ENCONTRADOS EN LAS INSPECCIONES SEGÚN PROVINCIA, TIPO DE VEHÍCULO, GRAVEDAD DEL DEFECTO Y GRUPO

PROVINCIA \ TIPO DE VEHÍCULO \ GRAVEDAD	GRUPO DE DEFECTO											TOTAL DEFECTOS
	IDENTIFICACIÓN	ACONDICIONAMIENTO EXTERIOR, CARROCERÍA Y CHASIS	ACONDICIONAMIENTO INTERIOR	DISPOSITIVOS DE ALUMBRADO Y SEÑALIZACIÓN	EMISIONES CONTAMINANTES	FRENOS	DIRECCIÓN	EJES, RUEDAS, NEUMÁTICOS Y SUSPENSIÓN	MOTOR Y TRANSMISIÓN	OTROS		
<b>Almería</b>	<b>6,02%</b>	<b>13,28%</b>	<b>2,01%</b>	<b>32,51%</b>	<b>4,36%</b>	<b>9,06%</b>	<b>5,86%</b>	<b>8,12%</b>	<b>17,84%</b>	<b>0,83%</b>	<b>100,00%</b>	
Motos y Ciclomotores	Leves 12,21%	12,15%	5,00%	49,28%	0,00%	3,21%	3,66%	3,69%	7,38%	3,43%	100,00%	
	Graves 4,37%	11,65%	2,58%	30,64%	15,35%	7,42%	2,43%	9,22%	5,05%	11,30%	100,00%	
	Muy Graves 0,00%	0,00%	0,00%	0,00%	0,00%	92,31%	0,00%	7,69%	0,00%	0,00%	100,00%	
Turismos	Leves 5,30%	14,36%	0,74%	37,23%	0,00%	6,17%	5,53%	2,10%	24,42%	0,00%	100,00%	
	Graves 1,82%	6,52%	5,03%	25,50%	16,66%	9,22%	5,53%	23,45%	4,62%	1,64%	100,00%	
	Muy Graves 0,00%	1,07%	0,43%	0,00%	0,00%	46,78%	0,21%	50,00%	1,50%	0,00%	100,00%	
Resto de Turismos	Leves 4,82%	18,66%	0,63%	36,48%	0,00%	8,39%	4,19%	1,26%	25,58%	0,00%	100,00%	
	Graves 1,06%	6,91%	6,91%	28,19%	11,17%	4,79%	8,51%	22,87%	8,51%	1,06%	100,00%	
	Muy Graves 0,00%	0,00%	0,00%	0,00%	0,00%	84,09%	0,00%	0,00%	0,00%	0,00%	100,00%	
Mercancías <=3.500 kg.	Leves 5,88%	17,58%	0,80%	33,37%	0,04%	7,25%	6,65%	1,47%	25,67%	0,00%	100,00%	
	Graves 1,30%	9,91%	5,15%	23,10%	8,89%	14,27%	8,00%	20,94%	6,47%	1,96%	100,00%	
	Muy Graves 0,00%	1,48%	1,97%	0,00%	0,00%	71,43%	0,00%	23,15%	1,97%	0,00%	100,00%	
Mercancías >3.500 Kg.	Leves 4,60%	23,68%	0,42%	34,60%	2,30%	11,39%	7,50%	0,42%	15,08%	0,00%	100,00%	
	Graves 1,13%	11,62%	1,21%	20,17%	5,65%	29,31%	8,24%	12,52%	3,10%	9,05%	100,00%	
	Muy Graves 0,00%	1,14%	4,55%	0,00%	0,00%	10,23%	0,00%	0,00%	0,00%	0,00%	100,00%	
Autobuses	Leves 2,41%	12,74%	1,02%	27,03%	5,43%	10,66%	7,23%	0,51%	14,47%	0,51%	100,00%	
	Graves 0,25%	17,97%	10,89%	11,65%	7,59%	20,00%	4,81%	12,66%	1,52%	12,66%	100,00%	
	Muy Graves 0,00%	0,00%	0,00%	0,00%	0,00%	50,00%	0,00%	50,00%	0,00%	0,00%	100,00%	
Remolques y Semirremolques	Leves 5,26%	8,86%	0,00%	39,84%	0,00%	44,96%	0,00%	1,08%	0,00%	0,00%	100,00%	
	Graves 2,75%	7,29%	0,00%	20,48%	0,00%	49,40%	0,00%	17,16%	0,13%	2,78%	100,00%	
	Muy Graves 0,00%	2,41%	0,00%	0,00%	0,00%	33,19%	0,00%	2,41%	0,00%	0,00%	100,00%	
Vehículos Agrícolas	Leves 12,38%	26,19%	0,00%	41,43%	0,00%	0,00%	7,14%	2,38%	16,48%	0,00%	100,00%	
	Graves 17,78%	16,30%	0,00%	52,59%	0,00%	0,74%	5,93%	2,96%	2,22%	1,48%	100,00%	
	Muy Graves 0,00%	0,00%	0,00%	0,00%	0,00%	0,00%	0,00%	0,00%	0,00%	0,00%	100,00%	
Otros	Leves 7,21%	23,92%	0,36%	36,90%	0,00%	6,61%	5,17%	1,56%	18,27%	0,00%	100,00%	
	Graves 4,52%	10,84%	2,11%	29,83%	1,81%	16,57%	6,02%	12,65%	4,22%	11,45%	100,00%	
	Muy Graves 0,00%	0,00%	0,00%	0,00%	0,00%	0,00%	0,00%	0,00%	0,00%	0,00%	100,00%	
<b>Cádiz</b>	<b>4,43%</b>	<b>11,27%</b>	<b>1,84%</b>	<b>37,64%</b>	<b>5,30%</b>	<b>11,20%</b>	<b>4,75%</b>	<b>8,82%</b>	<b>13,41%</b>	<b>1,34%</b>	<b>100,00%</b>	
Motos y Ciclomotores	Leves 10,90%	11,17%	1,58%	43,34%	0,00%	4,04%	2,41%	8,84%	5,49%	12,22%	100,00%	
	Graves 4,44%	8,77%	1,97%	29,99%	13,99%	8,97%	2,02%	13,18%	5,80%	10,87%	100,00%	
	Muy Graves 0,00%	0,00%	0,00%	0,00%	0,00%	82,46%	0,00%	14,04%	3,51%	0,00%	100,00%	
Turismos	Leves 6,68%	12,60%	0,36%	47,00%	0,08%	8,46%	3,34%	1,29%	20,19%	0,00%	100,00%	
	Graves 1,60%	7,15%	4,42%	27,86%	16,45%	9,41%	6,54%	21,46%	3,52%	1,59%	100,00%	
	Muy Graves 0,00%	0,42%	0,63%	0,00%	0,00%	32,67%	0,00%	64,08%	2,21%	0,00%	100,00%	
Resto de Turismos	Leves 8,09%	11,49%	0,00%	36,81%	0,00%	10,18%	2,35%	1,31%	25,77%	0,00%	100,00%	
	Graves 1,19%	6,75%	10,32%	24,60%	9,92%	12,30%	7,54%	19,84%	5,95%	1,59%	100,00%	
	Muy Graves 0,00%	0,00%	0,00%	0,00%	0,00%	100,00%	0,00%	0,00%	0,00%	0,00%	100,00%	
Mercancías <=3.500 kg.	Leves 4,30%	13,67%	0,31%	41,59%	0,09%	10,38%	5,51%	1,00%	23,15%	0,00%	100,00%	
	Graves 1,69%	10,16%	5,11%	24,38%	9,27%	8,48%	21,16%	4,65%	2,15%	100,00%		
	Muy Graves 0,00%	1,32%	0,99%	0,00%	0,00%	60,93%	0,00%	34,44%	2,32%	0,00%	100,00%	
Mercancías >3.500 Kg.	Leves 2,72%	21,67%	0,25%	35,51%	2,97%	19,32%	4,96%	0,45%	12,11%	0,00%	100,00%	
	Graves 1,00%	13,84%	1,97%	18,78%	4,23%	30,18%	5,70%	12,40%	2,67%	9,22%	100,00%	
	Muy Graves 0,00%	4,64%	0,00%	0,00%	0,00%	64,90%	0,00%	25,83%	0,00%	0,00%	100,00%	
Autobuses	Leves 2,16%	28,39%	0,59%	34,65%	2,16%	13,11%	2,81%	0,49%	14,79%	0,86%	100,00%	
	Graves 0,37%	17,81%	14,77%	10,04%	6,46%	22,07%	11,98%	2,79%	10,25%	100,00%		
	Muy Graves 0,00%	0,00%	0,00%	0,00%	0,00%	100,00%	0,00%	0,00%	0,00%	0,00%	100,00%	
Remolques y Semirremolques	Leves 3,88%	2,25%	0,00%	32,80%	0,00%	60,06%	0,00%	1,00%	0,00%	0,00%	100,00%	
	Graves 2,59%	9,37%	0,00%	18,60%	0,00%	48,93%	0,00%	19,27%	0,00%	1,24%	100,00%	
	Muy Graves 0,00%	1,22%	0,00%	0,00%	0,00%	88,62%	0,00%	10,16%	0,00%	0,00%	100,00%	
Vehículos Agrícolas	Leves 17,58%	25,46%	0,03%	44,98%	0,00%	1,10%	2,90%	4,50%	3,44%	0,00%	100,00%	
	Graves 12,03%	10,89%	0,05%	43,52%	0,00%	8,51%	8,20%	8,20%	6,07%	8,61%	100,00%	
	Muy Graves 0,00%	0,00%	0,00%	0,00%	0,00%	83,33%	0,00%	16,67%	0,00%	0,00%	100,00%	
Otros	Leves 4,03%	17,89%	0,00%	46,11%	0,00%	10,70%	2,79%	3,15%	15,32%	0,00%	100,00%	
	Graves 5,19%	11,14%	1,06%	33,81%	2,79%	14,41%	5,19%	9,51%	3,55%	13,35%	100,00%	
	Muy Graves 0,00%	0,00%	0,00%	0,00%	0,00%	57,14%	0,00%	42,86%	0,00%	0,00%	100,00%	
<b>Córdoba</b>	<b>6,91%</b>	<b>12,68%</b>	<b>1,85%</b>	<b>34,12%</b>	<b>6,28%</b>	<b>10,69%</b>	<b>5,31%</b>	<b>9,29%</b>	<b>11,86%</b>	<b>1,00%</b>	<b>100,00%</b>	
Motos y Ciclomotores	Leves 12,37%	16,35%	4,94%	42,49%	0,00%	5,17%	3,99%	4,73%	5,95%	4,91%	100,00%	
	Graves 3,76%	10,15%	2,47%	29,84%	15,23%	6,96%	2,30%	12,78%	4,17%	11,24%	100,00%	
	Muy Graves 0,00%	0,00%	0,00%	0,00%	0,00%	83,87%	0,00%	12,90%	3,23%	0,00%	100,00%	
Turismos	Leves 11,06%	15,01%	0,52%	40,96%	0,08%	8,78%	4,15%	1,67%	17,78%	0,00%	100,00%	
	Graves 1,68%	5,84%	4,50%	23,78%	20,81%	9,03%	6,52%	23,06%	3,00%	1,79%	100,00%	
	Muy Graves 0,00%	0,78%	0,39%	0,00%	0,00%	33,81%	0,00%	63,07%	1,95%	0,00%	100,00%	
Resto de Turismos	Leves 6,15%	20,29%	0,41%	40,65%	0,00%	9,43%	3,65%	1,84%	17,01%	0,00%	100,00%	
	Graves 0,75%	7,49%	3,75%	27,72%	16,85%	5,62%	8,61%	23,60%	4,12%	1,59%	100,00%	
	Muy Graves 0,00%	0,00%	0,00%	0,00%	0,00%	80,00%	0,00%	0,00%	20,00%	0,00%	100,00%	
Mercancías <=3.500 kg.	Leves 7,21%	16,41%	0,40%	37,54%	0,08%	11,29%	5,49%	1,42%	20,15%	0,00%	100,00%	
	Graves 1,08%	8,08%	5,10%	22,70%	12,78%	13,84%	7,87%	22,72%	3,96%	1,86%	100,00%	
	Muy Graves 0,00%	2,76%	1,97%	0,00%	0,00%	56,30%	0,00%	35,43%	3,54%	0,00%	100,00%	
Mercancías >3.500 Kg.	Leves 4,51%	22,32%	0,34%	36,82%	2,05%	18,00%	5,55%	0,72%	9,90%	0,00%	100,00%	
	Graves 0,95%	11,19%	0,95%	16,65%	5,20%	35,00%	5,44%	13,03%	8,24%	0,00%	100,00%	
	Muy Graves 0,00%	0,00%	1,64%	0,00%	0,00%	67,21%	0,00%	31,15%	0,00%	0,00%	100,00%	
Autobuses	Leves 2,18%	29,53%	1,34%	33,39%	8,39%	11,91%	2,52%	1,68%	6,54%	2,52%	100,00%	
	Graves 0,67%	15,28%	12,13%	11,91%	8,99%	22,25%	4,04%	11,01%	2,02%	11,69%	100,00%	
	Muy Graves 0,00%	0,00%	0,00%	0,00%	0,00%	33,33%	0,00%	66,67%	0,00%	0,00%	100,00%	
Remolques y Semirremolques	Leves 6,45%	4,96%	0,00%	45,26%	0,00%	42,28%	0,00%	5,12%	0,00%	0,00%	100,00%	
	Graves 3,57%	6,53%	0,00%	24,24%	0,00%	47,31%	0,00%	17,36%	0,00%	1,00%	100,00%	
	Muy Graves 0,00%	2,17%	0,00%	0,00%	0,00%	89,86%	0,00%	7,97%	0,00%	0,00%	100,00%	
Vehículos Agrícolas	Leves 11,70%	24,18%	0,01%	39,95%	0,00%	3,31%	7,38%	9,34%	4,13%	0,00%	100,00%	
	Graves 9,25%	8,80%	0,24%	44,37%	0,02%	10,25%	9,06%	10,91%	2,08%	5,02%	100,00%	
	Muy Graves 0,00%	10,00%	0,00%	0,00%	0,00%	50,00%	0,00%	30,00%	10,00%	0,00%	100,00%	
Otros	Leves 8,11%	26,54%	0,00%	39,31%	0,00%	4,42%	9,99%	5,77%	6,76%	0,00%	100,00%	
	Graves 5,20%	8,66%	1,49%	40,35%	3,71%	14,60%	7,32%	9,16%	1,90%	6,93%	100,00%	
	Muy Graves 0,00%	0,00%	0,00%	0,00%	0,00%	100,00%	0,00%	0,00%	0,00%	0,00%	100,00%	
<b>Granada</b>	<b>6,32%</b>	<b>14,53%</b>	<b>1,77%</b>	<b>35,73%</b>	<b>4,61%</b>	<b>9,41%</b>	<b>4,53%</b>	<b>8,04%</b>	<b>14,24%</b>	<b>0,82%</b>	<b>100,00%</b>	
Motos y Ciclomotores	Leves 12,18%	15,07%	2,62%	45,39%	0,00%	3,04%	2,60%	8,19%	6,67%	4,24%	100,00%	
	Graves 3,15%	10,19%	2,32%	32,37%	12,62%	7,58%	2,32%	14,53%	6,64%	8,29%	100,00%	
	Muy Graves 0,00%	0,00%	0,00%	0,00%	0,00%	77,14%	0,00%	20,00%	0,00%	0,00%	100,00%	
Turismos	Leves 9,21%	15,76%										



PROVINCIA \ TIPO DE VEHÍCULO \ GRAVEDAD	GRUPO DE DEFECTO											TOTAL DEFECTOS
	IDENTIFICACIÓN	ACONDICIONAMIENTO EXTERIOR, CARROCERÍA Y CHASIS	ACONDICIONAMIENTO INTERIOR	DISPOSITIVOS DE ALUMBRADO Y SEÑALIZACIÓN	EMISIONES CONTAMINANTES	FRENOS	DIRECCIÓN	EJES, RUEDAS, NEUMÁTICOS Y SUSPENSIONES	MOTOR Y TRANSMISIÓN	OTROS		
<b>Huelva</b>	<b>6,17%</b>	<b>9,55%</b>	<b>2,14%</b>	<b>34,32%</b>	<b>5,64%</b>	<b>14,10%</b>	<b>4,52%</b>	<b>11,70%</b>	<b>10,61%</b>	<b>1,26%</b>	<b>100,00%</b>	
Motos y Ciclomotores	Leves 16,20%	14,69%	6,38%	38,29%	0,00%	8,48%	3,11%	1,76%	4,45%	6,63%	100,00%	
	Graves 4,76%	11,86%	2,81%	27,91%	18,26%	6,61%	1,12%	11,00%	3,88%	11,81%	100,00%	
	Muy Graves 0,00%	0,00%	0,00%	0,00%	0,00%	75,00%	0,00%	25,00%	0,00%	0,00%	100,00%	
	Leves 11,00%	9,96%	0,25%	45,17%	0,00%	13,00%	2,61%	1,20%	10,70%	0,01%	100,00%	
Turismos	Leves 2,12%	6,63%	4,54%	24,49%	14,67%	9,92%	6,06%	26,13%	3,70%	1,73%	100,00%	
	Muy Graves 0,00%	0,49%	0,49%	0,00%	0,00%	29,29%	0,32%	68,12%	1,29%	0,00%	100,00%	
	Leves 10,53%	10,05%	0,00%	41,15%	0,00%	14,35%	1,91%	1,91%	20,10%	0,00%	100,00%	
Resto de Turismos	Leves 1,63%	7,07%	3,26%	25,00%	12,50%	8,70%	4,89%	26,63%	8,70%	1,63%	100,00%	
	Muy Graves 0,00%	0,00%	0,00%	0,00%	0,00%	0,00%	0,00%	100,00%	0,00%	0,00%	100,00%	
	Leves 6,75%	11,16%	1,43%	40,37%	0,00%	16,53%	5,46%	0,85%	18,53%	0,00%	100,00%	
Mercancías <=3.500 kg.	Leves 4,79%	17,84%	0,19%	36,34%	5,99%	21,86%	2,28%	0,63%	10,09%	0,00%	100,00%	
	Graves 1,36%	13,47%	1,47%	21,66%	4,52%	26,56%	5,94%	13,48%	2,65%	8,89%	100,00%	
	Muy Graves 0,00%	0,00%	0,00%	0,00%	0,00%	0,00%	0,00%	23,73%	0,00%	0,00%	100,00%	
	Leves 3,72%	25,79%	2,32%	51,17%	5,72%	19,20%	2,01%	0,57%	11,11%	1,86%	100,00%	
Autobuses	Leves 1,16%	24,42%	15,83%	25,51%	4,44%	17,95%	2,41%	10,33%	1,64%	12,93%	100,00%	
	Muy Graves 0,00%	0,00%	0,00%	0,00%	0,00%	81,82%	0,00%	18,18%	0,00%	0,00%	100,00%	
	Leves 5,62%	4,66%	0,00%	33,44%	0,00%	54,98%	0,00%	1,30%	0,00%	0,00%	100,00%	
Remolques y Semirremolques	Leves 2,98%	11,46%	0,00%	21,20%	0,00%	43,40%	0,00%	19,40%	0,10%	1,47%	100,00%	
	Muy Graves 0,00%	0,00%	0,00%	0,00%	0,00%	89,04%	0,00%	7,53%	0,00%	0,00%	100,00%	
	Leves 11,62%	12,52%	0,11%	31,37%	0,00%	0,22%	3,41%	4,73%	5,24%	0,00%	100,00%	
Vehículos Agrícolas	Leves 11,84%	11,84%	0,42%	43,97%	0,00%	6,34%	8,25%	9,09%	3,59%	4,65%	100,00%	
	Muy Graves 0,00%	0,00%	0,00%	0,00%	0,00%	100,00%	0,00%	0,00%	0,00%	0,00%	100,00%	
	Leves 6,73%	19,95%	0,00%	44,95%	0,00%	7,93%	3,13%	2,16%	15,14%	0,00%	100,00%	
Otros	Leves 3,28%	8,47%	1,37%	26,78%	2,73%	10,38%	7,92%	11,75%	4,64%	22,68%	100,00%	
	Muy Graves 0,00%	0,00%	0,00%	0,00%	0,00%	0,00%	0,00%	0,00%	0,00%	0,00%	100,00%	
<b>Jaén</b>	<b>6,17%</b>	<b>12,88%</b>	<b>1,74%</b>	<b>34,28%</b>	<b>4,27%</b>	<b>10,92%</b>	<b>4,48%</b>	<b>8,23%</b>	<b>15,10%</b>	<b>0,85%</b>	<b>100,00%</b>	
Motos y Ciclomotores	Leves 15,16%	15,04%	2,45%	41,13%	0,00%	6,74%	3,01%	5,05%	7,36%	3,04%	100,00%	
	Graves 4,06%	11,96%	1,89%	27,59%	14,81%	7,59%	2,44%	12,84%	4,78%	12,04%	100,00%	
	Muy Graves 0,00%	0,00%	0,00%	0,00%	0,00%	71,43%	0,00%	14,29%	14,29%	0,00%	100,00%	
	Leves 9,67%	14,13%	0,82%	40,51%	0,07%	8,87%	3,85%	1,86%	20,22%	0,00%	100,00%	
Turismos	Leves 1,28%	5,80%	4,76%	21,06%	18,92%	10,70%	6,96%	24,85%	3,53%	2,15%	100,00%	
	Muy Graves 0,00%	1,92%	0,00%	0,00%	0,00%	43,68%	0,00%	52,87%	1,24%	0,00%	100,00%	
	Leves 5,61%	14,74%	0,70%	32,25%	0,00%	7,84%	9,47%	1,05%	25,54%	0,00%	100,00%	
Resto de Turismos	Leves 2,30%	7,24%	6,25%	18,09%	13,16%	11,51%	12,17%	24,67%	3,62%	0,99%	100,00%	
	Muy Graves 0,00%	0,00%	0,00%	0,00%	0,00%	100,00%	0,00%	0,00%	0,00%	0,00%	100,00%	
	Leves 6,15%	15,13%	0,78%	35,57%	0,04%	11,83%	5,11%	1,63%	23,76%	0,00%	100,00%	
Mercancías <=3.500 kg.	Leves 0,80%	6,97%	4,95%	21,64%	10,37%	16,56%	8,14%	24,29%	4,58%	1,71%	100,00%	
	Muy Graves 0,00%	0,00%	0,00%	0,00%	0,00%	0,00%	0,00%	19,76%	1,98%	0,00%	100,00%	
	Leves 4,95%	24,88%	0,41%	36,14%	2,05%	14,06%	3,96%	0,81%	12,63%	0,00%	100,00%	
Mercancías >3.500 Kg.	Leves 0,84%	13,21%	1,76%	19,21%	4,05%	34,10%	4,63%	13,33%	1,57%	7,30%	100,00%	
	Muy Graves 0,00%	5,71%	0,00%	0,00%	0,00%	74,29%	0,00%	20,00%	0,00%	0,00%	100,00%	
	Leves 4,23%	30,73%	2,00%	39,87%	2,00%	7,13%	2,67%	0,89%	7,80%	2,67%	100,00%	
Autobuses	Leves 0,00%	17,51%	9,04%	6,78%	10,73%	23,73%	3,95%	9,60%	0,56%	18,08%	100,00%	
	Muy Graves 0,00%	0,00%	0,00%	0,00%	0,00%	100,00%	0,00%	0,00%	0,00%	0,00%	100,00%	
	Leves 5,12%	4,53%	0,00%	55,88%	0,00%	32,25%	0,00%	0,81%	0,00%	0,00%	100,00%	
Remolques y Semirremolques	Leves 3,37%	6,25%	0,00%	27,49%	0,00%	43,85%	0,00%	16,84%	0,00%	2,20%	100,00%	
	Muy Graves 0,00%	2,22%	0,00%	0,00%	0,00%	95,56%	0,00%	2,22%	0,00%	0,00%	100,00%	
	Leves 14,52%	23,87%	0,00%	46,71%	0,00%	1,70%	3,99%	7,31%	2,31%	0,00%	100,00%	
Vehículos Agrícolas	Leves 12,43%	11,41%	0,04%	40,48%	0,00%	9,61%	6,25%	13,96%	1,28%	4,43%	100,00%	
	Muy Graves 0,00%	0,00%	0,00%	0,00%	0,00%	94,74%	0,00%	5,26%	0,00%	0,00%	100,00%	
	Leves 7,98%	33,01%	0,11%	33,33%	0,00%	3,25%	5,83%	7,77%	5,41%	0,00%	100,00%	
Otros	Leves 5,44%	8,76%	1,21%	40,48%	1,81%	5,74%	9,97%	20,24%	1,81%	4,53%	100,00%	
	Muy Graves 0,00%	0,00%	0,00%	0,00%	0,00%	100,00%	0,00%	0,00%	0,00%	0,00%	100,00%	
<b>Málaga</b>	<b>5,90%</b>	<b>13,10%</b>	<b>1,99%</b>	<b>33,64%</b>	<b>5,98%</b>	<b>10,02%</b>	<b>4,45%</b>	<b>8,60%</b>	<b>15,29%</b>	<b>1,03%</b>	<b>100,00%</b>	
Motos y Ciclomotores	Leves 15,45%	16,52%	2,47%	45,68%	0,00%	3,50%	1,86%	5,24%	6,26%	3,03%	100,00%	
	Graves 3,85%	9,75%	2,76%	33,03%	12,83%	9,15%	2,51%	12,17%	9,35%	10,00%	100,00%	
	Muy Graves 0,00%	0,00%	2,74%	0,00%	0,00%	79,45%	0,00%	13,70%	4,11%	0,00%	100,00%	
	Leves 9,15%	14,97%	0,50%	39,32%	0,07%	8,72%	3,32%	1,63%	22,31%	0,00%	100,00%	
Turismos	Leves 2,10%	7,55%	4,64%	25,57%	19,10%	8,47%	5,50%	20,77%	4,58%	1,73%	100,00%	
	Muy Graves 0,00%	0,81%	1,56%	0,00%	0,00%	27,84%	0,12%	67,85%	1,81%	0,00%	100,00%	
	Leves 6,29%	19,34%	0,24%	36,18%	0,00%	8,42%	2,25%	1,78%	25,50%	0,00%	100,00%	
Resto de Turismos	Leves 1,33%	7,59%	1,88%	28,08%	13,45%	5,88%	19,17%	7,02%	2,28%	0,00%	100,00%	
	Muy Graves 0,00%	0,00%	0,00%	0,00%	0,00%	0,00%	0,00%	0,00%	0,00%	0,00%	100,00%	
	Leves 6,02%	16,83%	0,55%	37,23%	0,09%	10,01%	3,96%	1,89%	23,92%	0,00%	100,00%	
Mercancías <=3.500 kg.	Leves 1,36%	10,16%	4,88%	25,09%	11,14%	11,17%	7,32%	20,67%	5,87%	2,34%	100,00%	
	Muy Graves 0,00%	2,29%	3,00%	0,00%	0,00%	54,14%	0,00%	37,04%	3,00%	0,00%	100,00%	
	Leves 3,49%	23,59%	0,53%	31,91%	2,69%	16,28%	7,08%	0,46%	13,96%	0,00%	100,00%	
Mercancías >3.500 Kg.	Leves 1,02%	13,44%	1,66%	21,14%	3,87%	29,51%	5,37%	14,24%	2,78%	6,41%	100,00%	
	Muy Graves 0,00%	2,34%	1,75%	0,00%	0,00%	81,29%	0,00%	14,04%	0,58%	0,00%	100,00%	
	Leves 2,32%	31,53%	0,90%	28,96%	7,02%	10,70%	4,21%	0,53%	11,78%	2,01%	100,00%	
Autobuses	Leves 0,46%	19,81%	16,29%	11,96%	9,08%	15,48%	3,66%	11,29%	1,83%	10,13%	100,00%	
	Muy Graves 0,00%	0,00%	25,00%	0,00%	0,00%	75,00%	0,00%	0,00%	0,00%	0,00%	100,00%	
	Leves 4,86%	6,90%	0,00%	37,91%	0,00%	49,52%	0,00%	0,80%	0,00%	0,00%	100,00%	
Remolques y Semirremolques	Leves 2,48%	10,44%	0,00%	21,45%	0,00%	42,26%	0,00%	21,91%	0,04%	1,41%	100,00%	
	Muy Graves 0,00%	1,04%	0,00%	0,00%	0,00%	94,82%	0,00%	4,15%	0,00%	0,00%	100,00%	
	Leves 13,67%	17,16%	0,00%	42,75%	0,00%	4,43%	12,98%	7,93%	1,08%	0,00%	100,00%	
Vehículos Agrícolas	Leves 9,99%	9,65%	0,23%	33,66%	0,00%	14,84%	17,43%	12,13%	0,60%	1,47%	100,00%	
	Muy Graves 0,00%	0,00%	0,00%	0,00%	0,00%	100,00%	0,00%	0,00%	0,00%	0,00%	100,00%	
	Leves 4,65%	17,43%	0,18%	41,17%	0,05%	11,36%	6,21%	2,48%	16,47%	0,00%	100,00%	
Otros	Leves 3,71%	8,93%	2,00%	31,98%	4,68%	15,07%	5,89%	10,51%	4,56%	12,70%	100,00%	
	Muy Graves 0,00%	0,00%	0,00%	0,00%	0,00%	100,00%	0,00%	0,00%	0,00%	0,00%	100,00%	
<b>Sevilla</b>	<b>5,67%</b>	<b>11,51%</b>	<b>1,89%</b>	<b>37,38%</b>	<b>6,42%</b>	<b>10,45%</b>	<b>4,21%</b>	<b>9,72%</b>	<b>11,72%</b>	<b>1,03%</b>	<b>100,00%</b>	
Motos y Ciclomotores	Leves 10,98%	15,57%	2,81%	48,72%	0,00%	3,17%	1,71%	7,99%	5,76%	3,30%	100,00%	
	Graves 3,59%	9,86%	2,81%	31,79%	15,72%	7,77%	1,53%	10,95%	4,68%	11,29%	100,00%	
	Muy Graves 0,00%	0,00%	5,95%	0,00%	0,00%	61,90%	0,00%	26,19%	5,95%	0,00%	100,00%	
	Leves 6,25%	13,46%	0,45%	42,23%	0,08%	8,57%	2,77%	1,71%	17,84%	0,00%	100,00%	
Turismos	Leves 1,95%	6,00%	4,35%	26,07%	19,39%	7,97%	6,05%	23,82%	3,04%	1,35%	100,00%	
	Muy Graves 0,00%	0,50%	0,22%	0,00%	0,00%	27,70%	0,06%	70,18%	1,34%	0,00%	100,00%	
	Leves 3,95%	17,63%	0,42%	45,70%	0,00%	9,45%	2,26%	2,40%	18,19%	0,00%	100,00%	
Resto de Turismos	Leves 1,81%	7,23%	5,22%									











T. 9 NÚMERO DE INSPECCIONES POR TIPO, CLASE, ORDEN Y RESULTADO DE LA INSPECCIÓN

9.1 INSPECCIONES PERIÓDICAS\*

CLASE \ ORDEN	RESULTADO									
	Favorables	Leves	TOTAL FAVORABLES	Desfavorables	Negativas	TOTAL DESFAVORABLES	RECHAZO(%)	SUBTOTAL	NO APLICA <sup>(1)</sup>	TOTAL
<b>ORDINARIAS PERIÓDICAS</b>	<b>2.482.662</b>	<b>1.295.970</b>	<b>3.778.632</b>	<b>862.259</b>	<b>12.134</b>	<b>874.393</b>	<b>18,79%</b>	<b>4.653.025</b>	<b>0</b>	<b>4.653.025</b>
PRIMERAS	1.962.435	1.061.795	3.024.230	797.049	11.501	808.550	21,10%	3.832.780	0	3.832.780
SEGUNDAS	489.624	219.485	709.109	55.009	522	55.531	7,26%	764.640	0	764.640
TERCERAS Y MÁS	30.603	14.690	45.293	10.201	111	10.312	18,55%	55.605	0	55.605
<b>POR TRANSFERENCIA DE LA PROPIEDAD</b>	<b>0</b>	<b>1</b>	<b>1</b>	<b>0</b>	<b>0</b>	<b>0</b>	<b>0,00%</b>	<b>1</b>	<b>0</b>	<b>1</b>
PRIMERAS	0	1	1	0	0	0	0,00%	1	0	1
SEGUNDAS	0	0	0	0	0	0	0,00%	0	0	0
TERCERAS Y MÁS	0	0	0	0	0	0	0,00%	0	0	0
<b>REQUERIMIENTO DE LA AUTORIDAD</b>	<b>0</b>	<b>0</b>	<b>0</b>	<b>1</b>	<b>0</b>	<b>1</b>	<b>100,00%</b>	<b>1</b>	<b>6</b>	<b>7</b>
PRIMERAS	0	0	0	1	0	1	100,00%	1	6	7
SEGUNDAS	0	0	0	0	0	0	0,00%	0	0	0
TERCERAS Y MÁS	0	0	0	0	0	0	0,00%	0	0	0
<b>VOLUNTARIAS</b>	<b>39.532</b>	<b>14.479</b>	<b>54.011</b>	<b>8.878</b>	<b>94</b>	<b>8.972</b>	<b>14,25%</b>	<b>62.983</b>	<b>958</b>	<b>63.941</b>
PRIMERAS	33.513	12.653	46.166	8.293	90	8.383	15,37%	54.549	958	55.507
SEGUNDAS	5.696	1.737	7.433	500	4	504	6,35%	7.937	0	7.937
TERCERAS Y MÁS	323	89	412	85	0	85	17,10%	497	0	497
<b>TOTAL</b>	<b>2.522.194</b>	<b>1.310.450</b>	<b>3.832.644</b>	<b>871.138</b>	<b>12.228</b>	<b>883.366</b>	<b>18,73%</b>	<b>4.716.010</b>	<b>964</b>	<b>4.716.974</b>
PRIMERAS	1.995.948	1.074.449	3.070.397	805.343	11.591	816.934	21,02%	3.887.331	964	3.888.295
SEGUNDAS	495.320	221.222	716.542	55.509	526	56.035	7,25%	772.577	0	772.577
TERCERAS Y MÁS	30.926	14.779	45.705	10.286	111	10.397	18,53%	56.102	0	56.102

\*El número de inspecciones por clase no coincide con el total de inspecciones realizadas dado que un mismo vehículo puede pasar varias clases en una misma inspección.

<sup>(1)</sup> Corresponde a la subclase de inspecciones "Pesaje" que no tiene resultado y por tanto, no aplica.

9.2 INSPECCIONES NO PERIÓDICAS\*

CLASE \ ORDEN	RESULTADO									
	Favorables	Leves	TOTAL FAVORABLES	Desfavorable	Negativas	TOTAL DESFAVORABLES	RECHAZO(%)	SUBTOTAL	NO APLICA <sup>(1)</sup>	TOTAL
<b>CALIFICACIÓN IDONEIDAD PARA TRANSPORTE ESCOLAR</b>	<b>55</b>	<b>23</b>	<b>78</b>	<b>19</b>	<b>0</b>	<b>19</b>	<b>19,59%</b>	<b>97</b>	<b>0</b>	<b>97</b>
PRIMERAS	42	17	59	19	0	19	24,36%	78	0	78
SEGUNDAS	13	6	19	0	0	0	0,00%	19	0	19
TERCERAS Y MÁS	0	0	0	0	0	0	0,00%	0	0	0
<b>EXPEDICIÓN DE TARJETAS ITV</b>	<b>11.199</b>	<b>6.049</b>	<b>17.248</b>	<b>7.204</b>	<b>113</b>	<b>7.317</b>	<b>29,79%</b>	<b>24.565</b>	<b>0</b>	<b>24.565</b>
PRIMERAS	6.938	4.066	11.004	6.456	104	6.560	37,35%	17.564	0	17.564
SEGUNDAS	3.932	1.814	5.746	612	7	619	9,73%	6.365	0	6.365
TERCERAS Y MÁS	329	169	498	136	2	138	21,70%	636	0	636
<b>OTRAS INSPECCIONES</b>	<b>3.489</b>	<b>706</b>	<b>4.195</b>	<b>1.037</b>	<b>4</b>	<b>1.041</b>	<b>19,88%</b>	<b>5.236</b>	<b>0</b>	<b>5.236</b>
PRIMERAS	2.433	516	2.949	975	4	979	24,92%	3.928	0	3.928
SEGUNDAS	1.017	185	1.202	54	0	54	4,30%	1.256	0	1.256
TERCERAS Y MÁS	39	5	44	8	0	8	15,38%	52	0	52
<b>PREVIAS AL CAMBIO DE DESTINO</b>	<b>1.601</b>	<b>377</b>	<b>1.978</b>	<b>426</b>	<b>8</b>	<b>434</b>	<b>17,99%</b>	<b>2.412</b>	<b>0</b>	<b>2.412</b>
PRIMERAS	1.240	283	1.523	391	8	399	20,76%	1.922	0	1.922
SEGUNDAS	341	85	426	28	0	28	6,17%	454	0	454
TERCERAS Y MÁS	20	9	29	7	0	7	19,44%	36	0	36
<b>PREVIAS A LA MATRICULACIÓN</b>	<b>12.175</b>	<b>2.439</b>	<b>14.614</b>	<b>4.620</b>	<b>60</b>	<b>4.680</b>	<b>24,26%</b>	<b>19.294</b>	<b>0</b>	<b>19.294</b>
PRIMERAS	9.153	1.682	10.835	4.170	55	4.225	28,05%	15.060	0	15.060
SEGUNDAS	2.754	684	3.438	401	4	405	10,54%	3.843	0	3.843
TERCERAS Y MÁS	268	73	341	49	1	50	12,79%	391	0	391
<b>REFORMAS DE IMPORTANCIA</b>	<b>64.685</b>	<b>13.073</b>	<b>77.758</b>	<b>15.335</b>	<b>196</b>	<b>15.531</b>	<b>16,65%</b>	<b>93.289</b>	<b>0</b>	<b>93.289</b>
PRIMERAS	45.854	8.696	54.550	13.535	188	13.723	20,10%	68.273	0	68.273
SEGUNDAS	17.522	4.085	21.607	1.594	6	1.600	6,89%	23.207	0	23.207
TERCERAS Y MÁS	1.309	292	1.601	206	2	208	11,50%	1.809	0	1.809
<b>REQUERIMIENTO DE LA AUTORIDAD</b>	<b>39</b>	<b>10</b>	<b>49</b>	<b>20</b>	<b>1</b>	<b>21</b>	<b>30,00%</b>	<b>70</b>	<b>0</b>	<b>70</b>
PRIMERAS	23	8	31	18	1	19	38,00%	50	0	50
SEGUNDAS	14	2	16	2	0	2	11,11%	18	0	18
TERCERAS Y MÁS	2	0	2	0	0	0	0,00%	2	0	2
<b>VEHÍCULOS ACCIDENTADOS</b>	<b>57</b>	<b>24</b>	<b>81</b>	<b>55</b>	<b>2</b>	<b>57</b>	<b>41,30%</b>	<b>138</b>	<b>0</b>	<b>138</b>
PRIMERAS	29	14	43	42	2	44	50,57%	87	0	87
SEGUNDAS	21	8	29	13	0	13	30,95%	42	0	42
TERCERAS Y MÁS	7	2	9	0	0	0	0,00%	9	0	9
<b>TOTAL</b>	<b>93.300</b>	<b>22.701</b>	<b>116.001</b>	<b>28.716</b>	<b>384</b>	<b>29.100</b>	<b>20,05%</b>	<b>145.101</b>	<b>0</b>	<b>145.101</b>
PRIMERAS	65.712	15.282	80.994	25.606	362	25.968	24,28%	106.962	0	106.962
SEGUNDAS	25.614	6.869	32.483	2.704	17	2.721	7,73%	35.204	0	35.204
TERCERAS Y MÁS	1.974	550	2.524	406	5	411	14,00%	2.935	0	2.935

\*El número de inspecciones por clase no coincide con el total de inspecciones realizadas dado que un mismo vehículo puede pasar varias clases en una misma inspección.

<sup>(1)</sup> Corresponde a la subclase de inspecciones "Pesaje" que no tiene resultado y por tanto, no aplica.

**G.9. DISTRIBUCIÓN DEL PORCENTAJE DE INSPECCIONES SEGÚN TIPO, ORDEN Y RESULTADO DE LA MISMA**

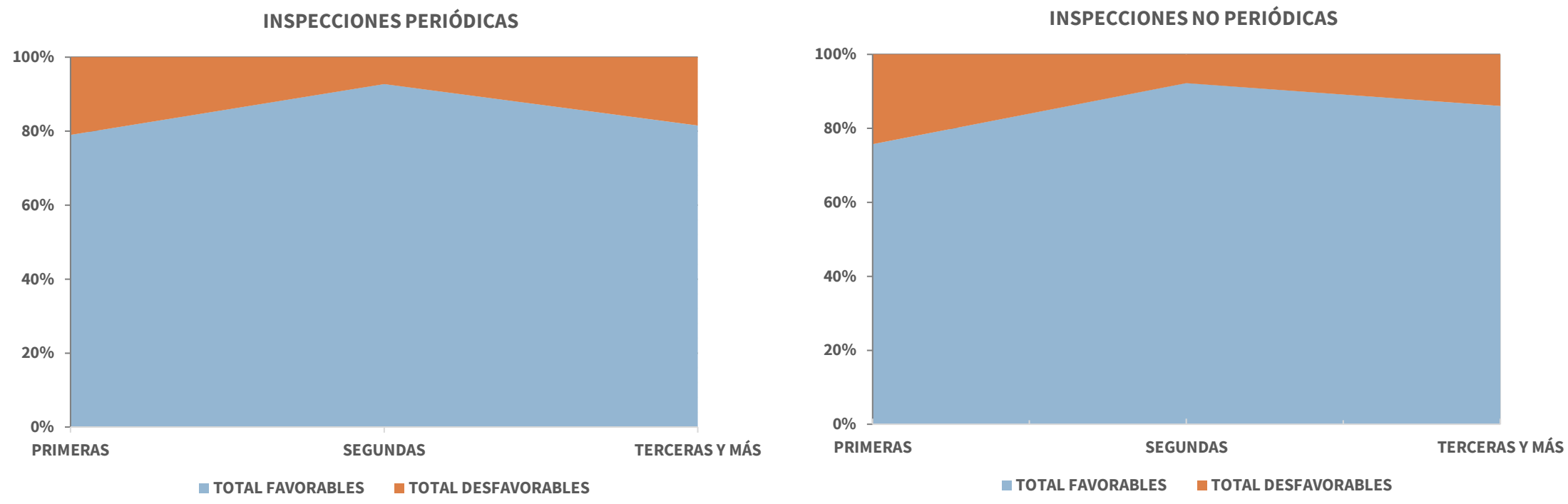

**G.10. DISTRIBUCIÓN DEL PORCENTAJE DE RECHAZO SEGÚN TIPO, CLASE Y ORDEN DE LA MISMA**

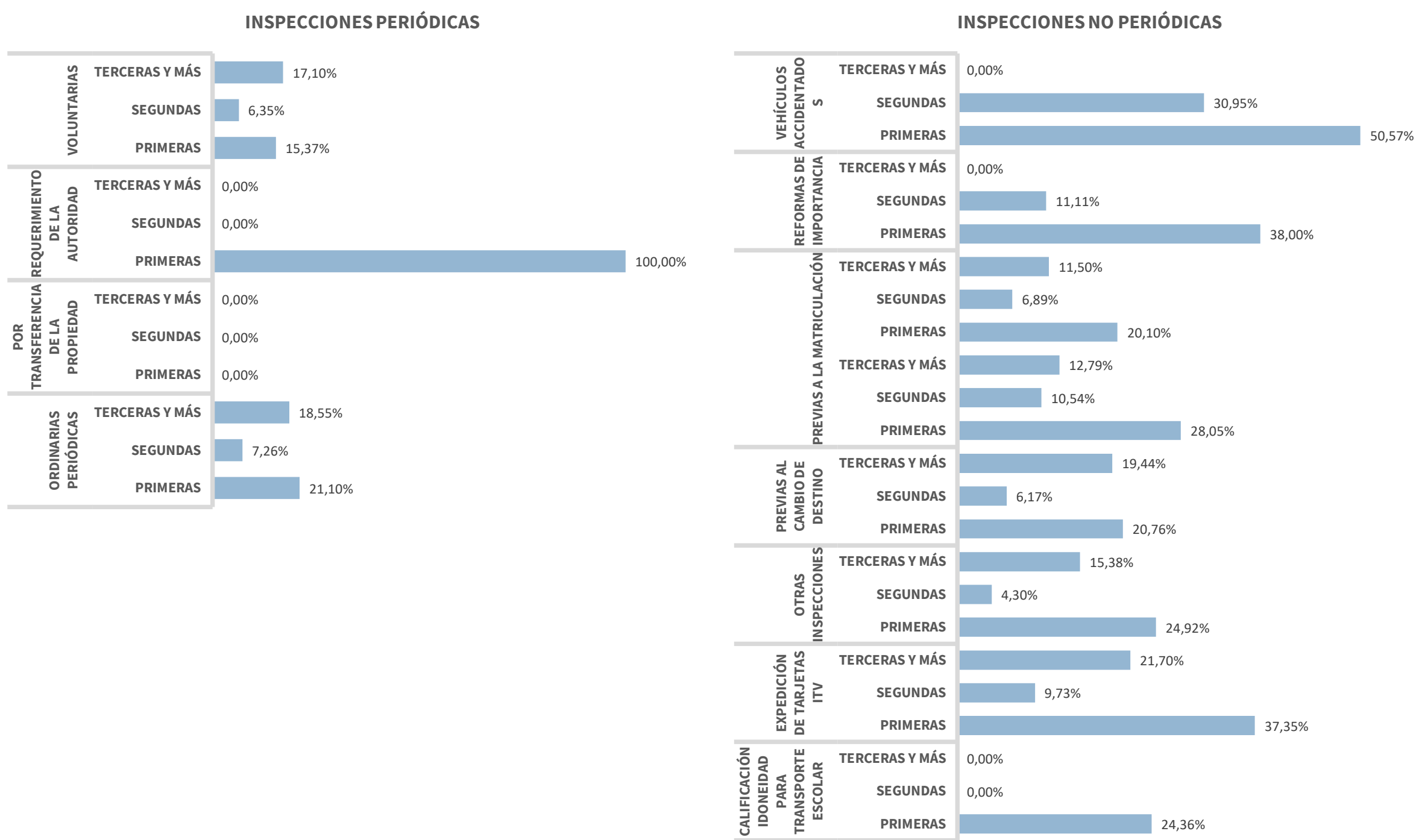



T. 10 NÚMERO DE INSPECCIONES POR TIPO DE ESTACIÓN ITV Y TIPO, CLASE, ORDEN Y RESULTADO DE LA INSPECCIÓN

10.1 ESTACIONES ITV FIJAS\*

TIPO / CLASE / ORDEN			RESULTADO									
			Favorables	Leves	TOTAL FAVORABLES	Desfavorables	Negativas	TOTAL DESFAVORABLES	RECHAZO(%)	SUBTOTAL	NO APLICA <sup>(1)</sup>	TOTAL
PERIÓDICAS	ORDINARIAS PERIÓDICAS	PRIMERAS	1.926.100	1.039.048	2.965.148	784.262	11.445	795.707	21,16%	3.760.855	0	3.760.855
		SEGUNDAS	482.341	216.143	698.484	54.866	521	55.387	7,35%	753.871	0	753.871
		TERCERAS Y MÁS	30.534	14.673	45.207	10.196	111	10.307	18,57%	55.514	0	55.514
	POR TRANSFERENCIA DE LA PROPIEDAD	PRIMERAS	0	1	1	0	0	0	0,00%	1	0	1
		SEGUNDAS	0	0	0	0	0	0	0,00%	0	0	0
		TERCERAS Y MÁS	0	0	0	0	0	0	0,00%	0	0	0
	REQUERIMIENTO DE LA AUTORIDAD	PRIMERAS	0	0	0	1	0	1	100,00%	1	6	7
		SEGUNDAS	0	0	0	0	0	0	0,00%	0	0	0
		TERCERAS Y MÁS	0	0	0	0	0	0	0,00%	0	0	0
	VOLUNTARIAS	PRIMERAS	31.772	11.503	43.275	7.738	88	7.826	15,31%	51.101	958	52.059
SEGUNDAS		5.313	1.589	6.902	496	4	500	6,75%	7.402	0	7.402	
TERCERAS Y MÁS		319	89	408	85	0	85	17,24%	493	0	493	
<b>TOTAL</b>	<b>PRIMERAS</b>	<b>1.957.872</b>	<b>1.050.552</b>	<b>3.008.424</b>	<b>792.001</b>	<b>11.533</b>	<b>803.534</b>	<b>21,08%</b>	<b>3.811.958</b>	<b>964</b>	<b>3.812.922</b>	
	<b>SEGUNDAS</b>	<b>487.654</b>	<b>217.732</b>	<b>705.386</b>	<b>55.362</b>	<b>525</b>	<b>55.887</b>	<b>7,34%</b>	<b>761.273</b>	<b>0</b>	<b>761.273</b>	
	<b>TERCERAS Y MÁS</b>	<b>30.853</b>	<b>14.762</b>	<b>45.615</b>	<b>10.281</b>	<b>111</b>	<b>10.392</b>	<b>18,55%</b>	<b>56.007</b>	<b>0</b>	<b>56.007</b>	
NO PERIÓDICAS	CALIFICACIÓN IDONEIDAD PARA TRANSPORTE ESCOLAR	PRIMERAS	42	17	59	19	0	19	24,36%	78	0	78
		SEGUNDAS	13	6	19	0	0	0	0,00%	19	0	19
		TERCERAS Y MÁS	0	0	0	0	0	0	0,00%	0	0	0
	EXPEDICIÓN DE TARJETAS ITV	PRIMERAS	6.797	3.987	10.784	6.351	99	6.450	37,43%	17.234	0	17.234
		SEGUNDAS	3.869	1.778	5.647	610	7	617	9,85%	6.264	0	6.264
		TERCERAS Y MÁS	329	169	498	136	2	138	21,70%	636	0	636
	OTRAS INSPECCIONES	PRIMERAS	2.422	499	2.921	969	4	973	24,99%	3.894	0	3.894
		SEGUNDAS	1.000	180	1.180	54	0	54	4,38%	1.234	0	1.234
		TERCERAS Y MÁS	39	5	44	8	0	8	15,38%	52	0	52
	PREVIAS AL CAMBIO DE DESTINO	PRIMERAS	1.240	283	1.523	391	8	399	20,76%	1.922	0	1.922
		SEGUNDAS	341	85	426	28	0	28	6,17%	454	0	454
		TERCERAS Y MÁS	20	9	29	7	0	7	19,44%	36	0	36
	PREVIAS A LA MATRICULACIÓN	PRIMERAS	9.151	1.682	10.833	4.170	55	4.225	28,06%	15.058	0	15.058
		SEGUNDAS	2.754	684	3.438	401	4	405	10,54%	3.843	0	3.843
		TERCERAS Y MÁS	268	73	341	49	1	50	12,79%	391	0	391
REFORMAS DE IMPORTANCIA	PRIMERAS	45.742	8.655	54.397	13.505	186	13.691	20,11%	68.088	0	68.088	
	SEGUNDAS	17.374	4.044	21.418	1.592	5	1.597	6,94%	23.015	0	23.015	
	TERCERAS Y MÁS	1.307	291	1.598	206	2	208	11,52%	1.806	0	1.806	
REQUERIMIENTO DE LA AUTORIDAD	PRIMERAS	23	8	31	17	1	18	36,73%	49	0	49	
	SEGUNDAS	13	2	15	2	0	2	11,76%	17	0	17	
	TERCERAS Y MÁS	2	0	2	0	0	0	0,00%	2	0	2	
VEHÍCULOS ACCIDENTADOS	PRIMERAS	29	14	43	42	2	44	50,57%	87	0	87	
	SEGUNDAS	21	8	29	13	0	13	30,95%	42	0	42	
	TERCERAS Y MÁS	7	2	9	0	0	0	0,00%	9	0	9	
<b>TOTAL</b>	<b>PRIMERAS</b>	<b>9.290</b>	<b>4.517</b>	<b>13.807</b>	<b>7.381</b>	<b>105</b>	<b>7.486</b>	<b>35,16%</b>	<b>21.293</b>	<b>0</b>	<b>21.293</b>	
	<b>SEGUNDAS</b>	<b>4.903</b>	<b>1.972</b>	<b>6.875</b>	<b>677</b>	<b>7</b>	<b>684</b>	<b>9,05%</b>	<b>7.559</b>	<b>0</b>	<b>7.559</b>	
	<b>TERCERAS Y MÁS</b>	<b>375</b>	<b>176</b>	<b>551</b>	<b>144</b>	<b>2</b>	<b>146</b>	<b>20,95%</b>	<b>697</b>	<b>0</b>	<b>697</b>	

\*El número de inspecciones por clase no coincide con el total de inspecciones realizadas dado que un mismo vehículo puede pasar varias clases en una misma inspección.

<sup>(1)</sup> Corresponde a la subclase de inspecciones "Pesaje" que no tiene resultado y por tanto, no aplica.

10.2 ESTACIONES ITV MÓVILES: CICLOMOTORES\*

TIPO / CLASE / ORDEN			RESULTADO									
			Favorables	Leves	TOTAL FAVORABLES	Desfavorables	Negativas	TOTAL DESFAVORABLES	RECHAZO(%)	SUBTOTAL	NO APLICA <sup>(1)</sup>	TOTAL
PERIÓDICAS	ORDINARIAS PERIÓDICAS	PRIMERAS	8.790	2.205	10.995	4.297	22	4.319	28,20%	15.314	0	15.314
		SEGUNDAS	2.615	607	3.222	117	0	117	3,50%	3.339	0	3.339
		TERCERAS Y MÁS	56	14	70	5	0	5	6,67%	75	0	75
	VOLUNTARIAS	PRIMERAS	255	55	310	90	0	90	22,50%	400	0	400
		SEGUNDAS	66	11	77	2	0	2	2,53%	79	0	79
<b>TOTAL</b>	<b>PRIMERAS</b>	<b>9.045</b>	<b>2.260</b>	<b>11.305</b>	<b>4.387</b>	<b>22</b>	<b>4.409</b>	<b>28,06%</b>	<b>15.714</b>	<b>0</b>	<b>15.714</b>	
	<b>SEGUNDAS</b>	<b>2.681</b>	<b>618</b>	<b>3.299</b>	<b>119</b>	<b>0</b>	<b>119</b>	<b>3,48%</b>	<b>3.418</b>	<b>0</b>	<b>3.418</b>	
	<b>TERCERAS Y MÁS</b>	<b>58</b>	<b>14</b>	<b>72</b>	<b>5</b>	<b>0</b>	<b>5</b>	<b>6,49%</b>	<b>77</b>	<b>0</b>	<b>77</b>	
NO PERIÓDICAS	EXPEDICIÓN DE TARJETAS ITV	PRIMERAS	74	25	99	39	1	40	28,78%	139	0	139
		SEGUNDAS	29	6	35	0	0	0	0,00%	35	0	35
		TERCERAS Y MÁS	0	0	0	0	0	0	0,00%	0	0	0
	REFORMAS DE IMPORTANCIA	PRIMERAS	0	0	0	1	0	1	100,00%	1	0	1
		SEGUNDAS	0	0	0	0	0	0	0,00%	0	0	0
TERCERAS Y MÁS		0	0	0	0	0	0	0,00%	0	0	0	
<b>TOTAL</b>	<b>PRIMERAS</b>	<b>74</b>	<b>25</b>	<b>99</b>	<b>40</b>	<b>1</b>	<b>41</b>	<b>29,29%</b>	<b>140</b>	<b>0</b>	<b>140</b>	
	<b>SEGUNDAS</b>	<b>29</b>	<b>6</b>	<b>35</b>	<b>0</b>	<b>0</b>	<b>0</b>	<b>0,00%</b>	<b>35</b>	<b>0</b>	<b>35</b>	
	<b>TERCERAS Y MÁS</b>	<b>0</b>	<b>0</b>	<b>0</b>	<b>0</b>	<b>0</b>	<b>0</b>	<b>0,00%</b>	<b>0</b>	<b>0</b>	<b>0</b>	

\*El número de inspecciones por clase no coincide con el total de inspecciones realizadas dado que un mismo vehículo puede pasar varias clases en una misma inspección.

<sup>(1)</sup> Corresponde a la subclase de inspecciones "Pesaje" que no tiene resultado y por tanto, no aplica.

10.3 ESTACIONES ITV MÓVILES: AGRÍCOLAS\*

TIPO / CLASE / ORDEN			RESULTADO									
			Favorables	Leves	TOTAL FAVORABLES	Desfavorables	Negativas	TOTAL DESFAVORABLES	RECHAZO(%)	SUBTOTAL	NO APLICA <sup>(1)</sup>	TOTAL
PERIÓDICAS	ORDINARIAS PERIÓDICAS	PRIMERAS	27.545	20.542	48.087	8.490	34	8.524	15,06%	56.611	0	56.611
		SEGUNDAS	4.668	2.735	7.403	26	1	27	0,36%	7.430	0	7.430
		TERCERAS Y MÁS	13	3	16	0	0	0	0,00%	16	0	16
	VOLUNTARIAS	PRIMERAS	1.486	1.095	2.581	465	2	467	15,32%	3.048	0	3.048
		SEGUNDAS	317	137	454	2	0	2	0,44%	456	0	456
<b>TOTAL</b>	<b>PRIMERAS</b>	<b>29.031</b>	<b>21.637</b>	<b>50.668</b>	<b>8.955</b>	<b>36</b>	<b>8.991</b>	<b>15,07%</b>	<b>59.659</b>	<b>0</b>	<b>59.659</b>	
	<b>SEGUNDAS</b>	<b>4.985</b>	<b>2.872</b>	<b>7.857</b>	<b>28</b>	<b>1</b>	<b>29</b>	<b>0,37%</b>	<b>7.886</b>	<b>0</b>	<b>7.886</b>	
	<b>TERCERAS Y MÁS</b>	<b>15</b>	<b>3</b>	<b>18</b>	<b>0</b>	<b>0</b>	<b>0</b>	<b>0,00%</b>	<b>18</b>	<b>0</b>	<b>18</b>	
NO PERIÓDICAS	EXPEDICIÓN DE TARJETAS ITV	PRIMERAS	67	54	121	66	4	70	36,65%	191	0	191
		SEGUNDAS	34	30	64	2	0	2	3,03%	66	0	66
		TERCERAS Y MÁS	0	0	0	0	0	0	0,00%	0	0	0
	OTRAS INSPECCIONES	PRIMERAS	11	17	28	6	0	6	17,65%	34	0	34
		SEGUNDAS	17	5	22	0	0	0	0,00%	22	0	22
		TERCERAS Y MÁS	0	0	0	0	0	0	0,00%	0	0	0
	PREVIAS A LA MATRICULACIÓN	PRIMERAS	2	0	2	0	0	0	0,00%	2	0	2
		SEGUNDAS	0	0	0	0	0	0	0,00%	0	0	0
		TERCERAS Y MÁS	0	0	0	0	0	0	0,00%	0	0	0
	REFORMAS DE IMPORTANCIA	PRIMERAS	112	41	153	29	2	31	16,85%	184	0	184
SEGUNDAS		148	41	189	2	1	3	1,56%	192	0	192	
TERCERAS Y MÁS		2	1	3	0	0	0	0,00%	3	0	3	
REQUERIMIENTO DE LA AUTORIDAD	PRIMERAS	0	0	0	1	0	1	100,00%	1	0	1	
	SEGUNDAS	1	0	1	0	0	0	0,00%	1	0	1	
	TERCERAS Y MÁS	0	0	0	0	0	0	0,00%	0	0	0	
<b>TOTAL</b>	<b>PRIMERAS</b>	<b>192</b>	<b>112</b>	<b>304</b>	<b>102</b>	<b>6</b>	<b>108</b>	<b>26,21%</b>	<b>412</b>	<b>0</b>	<b>412</b>	
	<b>SEGUNDAS</b>	<b>200</b>	<b>76</b>	<b>276</b>	<b>4</b>	<b>1</b>	<b>5</b>	<b>1,78%</b>	<b>281</b>	<b>0</b>	<b>281</b>	
	<b>TERCERAS Y MÁS</b>	<b>2</b>	<b>1</b>	<b>3</b>	<b>0</b>	<b>0</b>	<b>0</b>	<b>0,00%</b>	<b>3</b>	<b>0</b>	<b>3</b>	

\*El número de inspecciones por clase no coincide con el total de inspecciones realizadas dado que un mismo vehículo puede pasar varias clases en una misma inspección.

<sup>(1)</sup> Corresponde a la subclase de inspecciones "Pesaje" que no tiene resultado y por tanto, no aplica.



T. 11 NÚMERO DE INSPECCIONES POR TIPO DE ESTACIÓN, ESTACIONES, RESULTADO DE LA INSPECCIÓN Y PORCENTAJE DE RECHAZO

TIPO ESTACIONES / ESTACIONES	RESULTADO									
	Favorables	Leves	TOTAL FAVORABLES	Desfavorables	Negativas	TOTAL DESFAVORABLES	RECHAZO(%)	SUBTOTAL	NO APLICA <sup>(1)</sup>	TOTAL
<b>MÓVILES - AGRÍCOLAS</b>	<b>34.425</b>	<b>24.701</b>	<b>59.126</b>	<b>9.089</b>	<b>44</b>	<b>9.133</b>	<b>13,38%</b>	<b>68.259</b>	<b>0</b>	<b>68.259</b>
ITV-móvil Antequera	4.087	3.607	7.694	1.526	0	1.526	16,55%	9.220	0	9.220
ITV-móvil Baza	2.412	4.273	6.685	1.181	6	1.187	15,08%	7.872	0	7.872
ITV-móvil Córdoba	3.127	5.063	8.190	1.270	6	1.276	13,48%	9.466	0	9.466
ITV-móvil Granada	3.724	2.916	6.640	526	7	533	7,43%	7.173	0	7.173
ITV-móvil Jaén	6.653	2.046	8.699	1.376	3	1.379	13,68%	10.078	0	10.078
ITV-móvil Jerez de la Frontera	5.276	1.611	6.887	915	6	921	11,80%	7.808	0	7.808
ITV-móvil Sevilla	4.449	1.520	5.969	1.404	4	1.408	19,09%	7.377	0	7.377
ITV-móvil Úbeda	4.697	3.665	8.362	891	12	903	9,75%	9.265	0	9.265
<b>MÓVILES-CICLOMOTORES</b>	<b>11.887</b>	<b>2.923</b>	<b>14.810</b>	<b>4.551</b>	<b>23</b>	<b>4.574</b>	<b>23,60%</b>	<b>19.384</b>	<b>0</b>	<b>19.384</b>
Ciclomotores Almería 1	1.017	219	1.236	222	0	222	15,23%	1.458	0	1.458
Ciclomotores Córdoba 1	1.480	327	1.807	583	1	584	24,42%	2.391	0	2.391
Ciclomotores Guadalhorce	1.634	399	2.033	616	2	618	23,31%	2.651	0	2.651
Ciclomotores Jaén	762	140	902	290	1	291	24,39%	1.193	0	1.193
Ciclomotores Jerez	3.534	682	4.216	976	3	979	18,85%	5.195	0	5.195
Ciclomotores La Palma del Condado	1.407	136	1.543	314	3	317	17,04%	1.860	0	1.860
Ciclomotores Loja	713	561	1.274	428	3	431	25,28%	1.705	0	1.705
Ciclomotores Utrera	1.340	459	1.799	1.122	10	1.132	38,62%	2.931	0	2.931
<b>FIJAS</b>	<b>2.569.182</b>	<b>1.305.527</b>	<b>3.874.709</b>	<b>886.214</b>	<b>12.545</b>	<b>898.759</b>	<b>18,83%</b>	<b>4.773.468</b>	<b>964</b>	<b>4.774.432</b>
ITV Albox	10.168	6.942	17.110	2.947	20	2.967	14,78%	20.077	1	20.078
ITV Alcalá de Guadaíra	70.407	32.611	103.018	23.061	333	23.394	18,51%	126.412	13	126.425
ITV Alcalá la Real	18.405	12.981	31.386	5.718	66	5.784	15,56%	37.170	7	37.177
ITV Algarrobo	54.218	34.642	88.860	23.828	295	24.123	21,35%	112.983	20	113.003
ITV Algeciras	70.321	31.283	101.604	23.610	488	24.098	19,17%	125.702	28	125.730
ITV Almería 1	29.515	15.444	44.959	9.517	81	9.598	17,59%	54.557	8	54.565
ITV Almería 2	41.225	24.536	65.761	14.686	189	14.875	18,45%	80.636	35	80.671
ITV Andújar	18.928	14.235	33.163	6.249	115	6.364	16,10%	39.527	5	39.532
ITV Antequera	32.105	20.808	52.913	13.871	213	14.084	21,02%	66.997	17	67.014
ITV Baena	31.373	13.242	44.615	10.625	203	10.828	19,53%	55.443	1	55.444
ITV Balanegra	31.772	31.361	63.133	18.371	183	18.554	22,71%	81.687	4	81.691
ITV Baza	20.107	11.750	31.857	5.509	49	5.558	14,86%	37.415	6	37.421
ITV Beas de Segura	11.539	9.291	20.830	3.905	47	3.952	15,95%	24.782	0	24.782
ITV Carmona	39.643	23.302	62.945	14.115	344	14.459	18,68%	77.404	11	77.415
ITV Cazalla	11.882	2.995	14.877	3.050	29	3.079	17,15%	17.956	2	17.958
ITV Chipiona	37.335	20.471	57.806	13.477	146	13.623	19,07%	71.429	2	71.431
ITV Cádiz	44.780	13.054	57.834	10.838	168	11.006	15,99%	68.840	8	68.848
ITV Córdoba 1	41.634	18.142	59.776	14.133	135	14.268	19,27%	74.044	25	74.069
ITV Córdoba 2	64.725	25.148	89.873	20.581	249	20.830	18,82%	110.703	9	110.712
ITV El Palo	48.887	25.210	74.097	20.138	299	20.437	21,62%	94.534	25	94.559
ITV El Viso	88.620	40.225	128.845	27.836	355	28.191	17,95%	157.036	67	157.103
ITV Estepona	40.842	20.051	60.893	16.098	263	16.361	21,18%	77.254	24	77.278
ITV Galaroza	11.176	5.786	16.962	5.086	69	5.155	23,31%	22.117	2	22.119
ITV Gelves	85.097	40.826	125.923	30.619	404	31.023	19,77%	156.946	27	156.973
ITV Granada	40.277	11.769	52.046	9.157	81	9.238	15,07%	61.284	6	61.290
ITV Guadalhorce -Diderot	119.646	54.702	174.348	43.245	535	43.780	20,07%	218.128	78	218.206
ITV Guadix	17.431	12.727	30.158	5.628	57	5.685	15,86%	35.843	5	35.848
ITV Guarromán	26.489	11.205	37.694	6.033	86	6.119	13,97%	43.813	8	43.821
ITV Huelva	56.824	17.944	74.768	15.953	164	16.117	17,73%	90.885	28	90.913
ITV Huescar	6.375	3.797	10.172	1.770	22	1.792	14,98%	11.964	1	11.965
ITV Jaén	54.869	27.184	82.053	13.942	197	14.139	14,70%	96.192	16	96.208
ITV Jerez de la Frontera	82.083	35.096	117.179	26.508	415	26.923	18,68%	144.102	15	144.117
ITV La Palma	36.518	16.865	53.383	14.060	273	14.333	21,17%	67.716	35	67.751
ITV La Rinconada	65.357	26.364	91.721	22.192	374	22.566	19,75%	114.287	6	114.293
ITV Las Gabias	59.433	34.120	93.553	19.074	230	19.304	17,10%	112.857	19	112.876
ITV Las Tres Villas	3.835	4.638	8.473	1.420	12	1.432	14,46%	9.905	2	9.907
ITV Lebrija	17.861	8.787	26.648	7.778	142	7.920	22,91%	34.568	9	34.577
ITV Loja	21.563	22.448	44.011	9.972	183	10.155	18,75%	54.166	4	54.170
ITV Lucena	37.821	16.300	54.121	12.915	216	13.131	19,53%	67.252	2	67.254
ITV Marbella	59.211	22.377	81.588	18.985	222	19.207	19,06%	100.795	59	100.854
ITV Martos	18.993	10.755	29.748	5.352	74	5.426	15,43%	35.174	1	35.175
ITV Mijas	59.360	31.181	90.541	23.067	254	23.321	20,48%	113.862	44	113.906
ITV Montoro	11.378	8.464	19.842	4.304	117	4.421	18,22%	24.263	1	24.264
ITV Morón de la Frontera	19.083	11.948	31.031	7.385	111	7.496	19,46%	38.527	4	38.531
ITV Motril	37.168	22.300	59.468	13.926	231	14.157	19,23%	73.625	17	73.642
ITV Níjar	11.443	11.681	23.124	6.776	57	6.833	22,81%	29.957	9	29.966
ITV Orgiva	8.189	8.915	17.104	4.262	57	4.319	20,16%	21.423	13	21.436
ITV Osuna	27.054	19.381	46.435	12.132	180	12.312	20,96%	58.747	5	58.752
ITV Palma del Río	18.853	7.718	26.571	7.001	89	7.090	21,06%	33.661	1	33.662
ITV Peligros	80.618	47.269	127.887	24.006	249	24.255	15,94%	152.142	27	152.169
ITV Peñarroya	10.969	4.690	15.659	2.254	37	2.291	12,76%	17.950	2	17.952
ITV Pozoblanco	19.590	6.337	25.927	3.658	48	3.706	12,51%	29.633	14	29.647
ITV Priego de Córdoba	14.796	6.647	21.443	4.009	60	4.069	15,95%	25.512	5	25.517
ITV Puente Genil	17.509	14.958	32.467	8.158	97	8.255	20,27%	40.722	2	40.724
ITV Quesada	11.597	9.997	21.594	4.522	81	4.603	17,57%	26.197	1	26.198
ITV Ronda	25.756	16.260	42.016	11.016	198	11.214	21,07%	53.230	7	53.237
ITV San Fernando	19.380	8.449	27.829	7.548	75	7.623	21,50%	35.452	3	35.455
ITV San Juan del Puerto	48.716	21.496	70.212	18.844	357	19.201	21,47%	89.413	12	89.425
ITV Sanlúcar la Mayor	55.051	28.258	83.309	20.703	283	20.986	20,12%	104.295	24	104.319
ITV Sevilla	86.825	33.092	119.917	27.286	325	27.611	18,72%	147.528	23	147.551
ITV Tharsis	16.856	8.956	25.812	6.992	75	7.067	21,49%	32.879	4	32.883
ITV Tres Caminos	67.206	27.286	94.492	19.436	338	19.774	17,31%	114.266	41	114.307
ITV Utrera	63.440	17.514	80.954	18.939	392	19.331	19,28%	100.285	13	100.298
ITV Vera	21.372	9.322	30.694	4.500	42	4.542	12,89%	35.236	3	35.239
ITV Villamartín	27.148	18.269	45.417	9.531	90	9.621	17,48%	55.038	9	55.047
ITV Vélez-Rubio	6.470	3.477	9.947	1.514	70	1.584	13,74%	11.531	0	11.531
ITV Vívar	38.533	29.704	68.237	19.803	186	19.989	22,66%	88.226	25	88.251
ITV Zalamea	15.420	5.994	21.414	3.855	95	3.950	15,57%	25.364	3	25.367
ITV Écija	22.052	15.343	37.395	8.722	135	8.857	19,15%	46.252	2	46.254
ITV Úbeda	28.060	19.207	47.267	10.213	190	10.403	18,04%	57.670	9	57.679

<sup>(1)</sup> Corresponde a la subclase de inspecciones "Pesaje" que no tiene resultado y por tanto, no aplica.



**G.11. DISPERSIÓN OBSERVADA EN LOS VALORES DEL INDICE DE RECHAZO DE LAS ESTACIONES DE ITV RESPECTO A LA MEDIA**

