



Executing your renewable vision

PARQUE FOTOVOLTAICO FUENTES DE ANDALUCÍA Y LÍNEA DE EVACUACIÓN DE 25 kV

SP.0065.2.M.DU.001-0A

DECLARACIÓN UTILIDAD PÚBLICA

FUENTES DE ANDALUCÍA, SEVILLA,
ESPAÑA

Nº Reg. Entrada: 202399905332230. Fecha/Hora: 27/04/2023 16:57:59

EDUARDO FERNANDEZ NUÑEZ cert. elec. repr. B88514807		27/04/2023 16:57	PÁGINA 1/25
VERIFICACIÓN	PEGVETLLTHMN9LBTJKJNK5EYNQT5C4E	https://ws050.juntadeandalucia.es:443/verificarFirma/	
			



Tabla 1.- Control de versiones del documento

Versión	Fecha	Motivo de la actualización	Elaborado	Verificado	Aprobado
00	27/03/2023	Emisión Inicial	EMR	CVJ	CVJ

Sevilla, marzo de 2023

Firmado
digitalmente por
VAZQUEZ
JIMENEZ CARLOS
MANUEL -
09213676Z

el Graduado en Ingeniería Eléctrica (Rama Industrial)

Carlos Manuel Vázquez Jiménez

Nº de colegiado 1007 -COGITI Cáceres

EDUARDO FERNANDEZ NUÑEZ cert. elec. repr. B88514807		27/04/2023 16:57	PÁGINA 2/25
VERIFICACIÓN	PEGVETLLTHMN9LBTJKJNK5EYNQT5C4E	https://ws050.juntadeandalucia.es:443/verificarFirma/	



Contenido

1 INTRODUCCIÓN	4
1.1 Datos Generales	4
1.2 Objeto.....	4
1.3 Promotor e Ingeniería.....	4
1.4 Localización	5
1.5 Accesos	7
2 PARQUE FUENTES DE ANDALUCÍA E INFRAESTRUCTURA DE EVACUACIÓN	8
2.1 Disponibilidad de Parcela	8
3 ANEXO I: RBDA	12
4 ANEXO II: PLANOS	13

	EDUARDO FERNANDEZ NUÑEZ cert. elec. repr. B88514807	27/04/2023 16:57	PÁGINA 3/25
VERIFICACIÓN	PEGVETLLTHMN9LBTJKJNK5EYNQT5C4E	https://ws050.juntadeandalucia.es:443/verificarFirma/	
			



1 INTRODUCCIÓN

1.1 DATOS GENERALES

El Proyecto denominado Fuentes de Andalucía, consiste en una planta de generación con tecnología fotovoltaica de 925 kW nominales y 998,00 kW pico. La energía generada evacuará en 25 kV a través de del Centro de Seccionamiento de la instalación que conectará con el apoyo existente de la línea de MT, propiedad de Endesa Distribución en el Punto de Conexión SET Villnrey/L_Luisiana/25kVm realizado mediante entrada – salida en el apoyo A260465, tramo D.S12979/D.S12980 (LA-56).

1.2 OBJETO

Este documento se presenta con el objeto de cumplir con los requisitos establecidos en el real de decreto 1955/200, de 1 de diciembre, que establece la obligatoriedad de acompañar con la citada documentación, la solicitud en concreto de utilidad pública para las instalaciones de producción, distribución y transporte de energía eléctrica de la que es competente la Dirección General de Energía, Delegación del Gobierno de la Junta de Andalucía en Sevilla de la Consejería de Hacienda y Financiación Europea

1.3 PROMOTOR E INGENIERÍA

Se redacta por encargo de la empresa Devo Solar Zwei, S.L., empresa subsidiaria del grupo IKAV Energy Spain S.L.

- **DENOMINACIÓN SOCIAL:** Devo Solar Zwei, S.L.
- **CIF:** B-88514807
- **DIRECCIÓN SOCIAL:** Plaza Tirso de Molina 12, Izq. 28012 Madrid
- **PERSONA DE CONTACTO:** Eduardo Fernández Núñez

Redacta el presente proyecto INGENOSTRUM S.L. mediante el técnico que suscribe Carlos Manuel Vázquez Jiménez, Graduado en Ingeniería Eléctrica (Rama Industrial), colegiado en el COGITI de Cáceres con el número 1007, con domicilio en Avd. de la Constitución nº34, 1ºIzq., 41001, SEVILLA.

- **INGENIERIA:** INGENOSTRUM S.L.
- **CIF:** B-91.832.873
- **TÉCNICO REDACTOR:** Carlos Manuel Vázquez Jiménez
- **TITULACIÓN:** Graduado en Ingeniería Eléctrica (Rama Industrial), 1007-COGITI-Cáceres

	EDUARDO FERNANDEZ NUÑEZ cert. elec. repr. B88514807	27/04/2023 16:57	PÁGINA 4/25
VERIFICACIÓN	PEGVETLLTHMN9LBTJKJNK5EYNQT5C4E	https://ws050.juntadeandalucia.es:443/verificarFirma/	
			



1.4 LOCALIZACIÓN

El emplazamiento se caracteriza por las siguientes condiciones:

- Altitud: 172 msnm
- Temperatura media Anual: 26 °C
- Instalación: Intemperie

El proyecto se encuentra localizado en el municipio de Fuentes de Andalucía, Sevilla, Andalucía, España, delimitado por las siguientes coordenadas:

- Latitud: 37°29'24.74"N
- Longitud: 5°19'46.15"O

Figura 1.- Ubicación de la planta fotovoltaica en España



	EDUARDO FERNANDEZ NUÑEZ cert. elec. repr. B88514807	27/04/2023 16:57	PÁGINA 5/25
VERIFICACIÓN	PEGVETLLTHMN9LBTJKJNK5EYNQT5C4E	https://ws050.juntadeandalucia.es:443/verificarFirma/	



Figura 2.- Localización respecto a municipios cercanos



La energía generada evacuará en 25 kV a través de un centro de seccionamiento de la instalación que conectará con el apoyo existente de la línea de MT, propiedad de Endesa Distribución en el Punto de Conexión SET Villnrey/L_Luisiana/25kVm realizado mediante entrada – salida en el apoyo A260465, tramo D.S12979/D.S12980 (LA-56)

Figura 3.- Localización CS y LMT

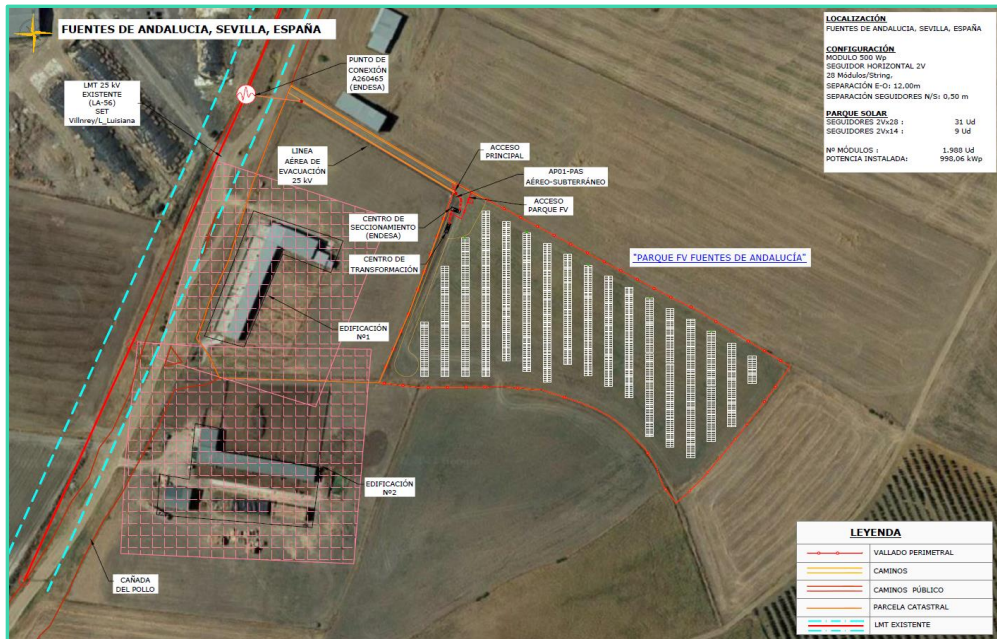

EDUARDO FERNANDEZ NUÑEZ cert. elec. repr. B88514807		27/04/2023 16:57	PÁGINA 6/25
VERIFICACIÓN	PEGVETLLTHMN9LBTJKJNK5EYNQT5C4E	https://ws050.juntadeandalucia.es:443/verificarFirma/	



1.5 ACCESOS

El acceso a la instalación se plantea desde Fuentes de Andalucía, por la calle Palma del Rio

Figura 4.- Acceso principal

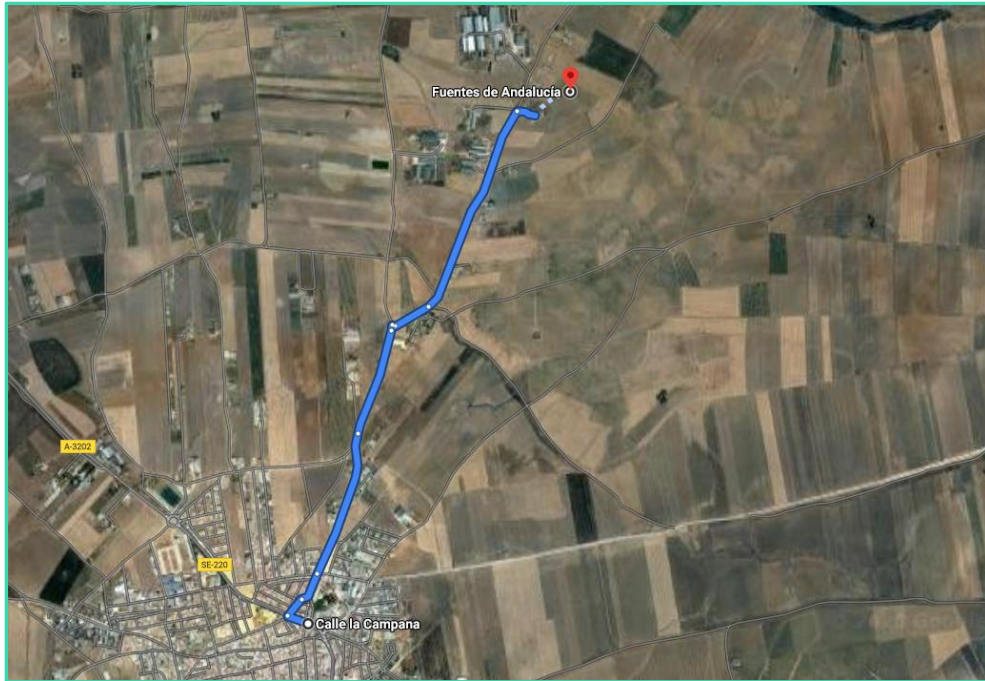

	EDUARDO FERNANDEZ NUÑEZ cert. elec. repr. B88514807	27/04/2023 16:57	PÁGINA 7/25
VERIFICACIÓN	PEGVETLLTHMN9LBTJKJNK5EYNQT5C4E	https://ws050.juntadeandalucia.es:443/verificarFirma/	



2 PARQUE FUENTES DE ANDALUCÍA E INFRAESTRUCTURA DE EVACUACIÓN

2.1 DISPONIBILIDAD DE PARCELA

El proyecto fotovoltaico cuenta con una determinada superficie vallada y ocupada de la que se puede ver la parte correspondiente al parque en la tabla 2.

En la siguientes tablas se detallan la superficies de pleno dominio de las diferentes instalaciones. Ver RBDA y planimetría anexa para obtener más detalles.

La referencia catastral, localización y superficie del parque es la siguiente:

Tabla 2.-Superficies Parque Fuentes de Andalucía

PARQUE FUENTES DE ANDALUCÍA						
Polígono	Parcela	Término municipal	Provincia	Superficie Catastral (ha)	Superficie vallada (ha)	Referencia Catastral
35	27	Fuentes de Andalucía	Sevilla	1,9603	1,9602	41042A035000270000BR
Total				1,9603	1,9602	-

Figura 5.-Ocupación de parcelas catastrales por el parque fotovoltaico





Las referencias catastrales afectadas por la línea de evacuación (tramos subterráneo y aéreo) son las reflejadas en las Tablas 3 y 4.

EDUARDO FERNANDEZ NUÑEZ cert. elec. repr. B88514807		27/04/2023 16:57	PÁGINA 9/25
VERIFICACIÓN	PEGVETLLTHMN9LBTJKJNK5EYNQT5C4E	https://ws050.juntadeandalucia.es:443/verificarFirma/	
			



Tabla 3.- Parcelas afectadas por la LMT subterránea

LMT SUBTERRÁNEA FUENTES DE ANDALUCÍA 25 kV				
Polígono	Parcela	Término municipal	Provincia	Referencia Catastral
35	27	Fuentes de Andalucía	Sevilla	41042A035000270000BR

Tabla 4.- Parcelas afectadas por la LMT aérea

LMT AÉREA FUENTES DE ANDALUCÍA 25 kV				
Polígono	Parcela	Término municipal	Provincia	Referencia Catastral
35	27	Fuentes de Andalucía	Sevilla	41042A035000270000BR
35	26	Fuentes de Andalucía	Sevilla	41042A035000260000BK
29	9004	Fuentes de Andalucía	Sevilla	41042A029090040000BS
35	25	Fuentes de Andalucía	Sevilla	41042A035000250000BO

Figura 6.- Ocupación de parcelas catastrales por la línea de evacuación





Nº Reg. Entrada: 202399905332230. Fecha/Hora: 27/04/2023 16:57:59

3 ANEXO I: RBDA

ingenostrum

Avda. de la Constitución, 34, 41001 Sevilla, Spain Tel: +34 955 265 260 info@ingenostrum.com www.ingenostrum.com

12

EDUARDO FERNANDEZ NUÑEZ cert. elec. repr. B88514807		27/04/2023 16:57	PÁGINA 11/25
VERIFICACIÓN	PEGVETLLTHMN9LBTJKJNK5EYNQT5C4E	https://ws050.juntadeandalucia.es:443/verificarFirma/	
			

RELACION DE BIENES Y DERECHOS AFECTADOS POR EL PARQUE SOLAR FUENTES DE ANDALUCIA															
Nº de finca	Provincia	Término Municipal	Polígono	Parcela	Referencia Catastral	Superficie Catastral (m²)	Superficie Volada (m²)	Superficie Proyección Horizontal (m²)	CT (m²)	Superficie de Ocupación (m²)	Espacio libre Interior Campo PV (m²)	Repárateo Viales totales (m²)	CS (m²)	Edificio de Control y O&M (m²)	USO
1	SEVILLA	FUENTES DE ANDALUCIA	35	27	40242A0550027000BR	19.668	19.602,61	5.222,55	24,73	5.258,91	13.413,21	930,49	21,63	0,00	Laboro Librado secano

Afecciones Línea Enterrada

RELACION DE BIENES Y DERECHOS AFECTADOS POR LA LÍNEA DE EVACUACIÓN DE 25 KV FUENTES DE ANDALUCIA												
Nº de Finca según proyecto	Polígono	Parcela	Situación	Término Municipal	Provincia	Superficie Catastral (m ²)	Referencia Catastral	Afecciones Línea Enterrada			Naturaleza	
								Cable (ml)	Servidumbre Permanente (m ²)	Servidumbre Temporal (m ²)		Superficie Arqueta (m ²)
1	35	27	CUARTO DEL PERRO	FUENTES DE ANDALUCIA	SEVILLA	19.603	41042A035000270000BR	11,39	6,59	26,38	-	Labor o Labradío secano
TOTAL								11,39	6,59	26,38	0,00	



Afecciones Línea Aérea

Nº de Fíca según proyecto	Polígono	Parcela	Situación	Término Municipal	Provincia	Superficie Catastral (m²)	Referencia Catastral	Afecciones Línea Aérea				Camino Accesos a Apoyos			Naturaleza		
								Nº de Apoyo	Cable (m)	Servidumbre Vuelo (m²)	Servidumbre Seguridad (m²)	Superficie Apoyos y red de tierra (m²)	Servidumbre Temporal Apoyo (m²)	Superficie de Tala (m²)		Nº de Apoyo	Superficie Acceso al Apoyo (m²)
1	35	27	CUARTO DEL PERRO	FUENTES DE ANDALUCIA	SEVILLA	19.603	41042A035000270000BR	AP-1	1.70	7.07	6.87	17.23	66.63	0.00	0.00	Labor o Labrado seco	
2	35	26	CUARTO DEL PERRO	FUENTES DE ANDALUCIA	SEVILLA	16.694	41042A035000260000BK	AP-2	112.81	777.53	393.66	21.67	739.37	0.00	0.00	Labor o Labrado seco	
3	29	9004	CAÑADA DEL POLLO	FUENTES DE ANDALUCIA	SEVILLA	39.018	41042A029000400000BS	AP-3	23.28	104.22	93.12	19.45	400.00	0.00	0.00	Via de comunicación de dominio público	
4	35	25	CUARTO DEL PERRO	FUENTES DE ANDALUCIA	SEVILLA	40.216	41042A035000250000BO				58.02						
TOTAL									137.79	888.82	551.67	58.35	1.200.00	0.00	0.00	0.00	
									137.79	888.82	551.67	58.35	1.200.00				



Nº Reg. Entrada: 202399905332230. Fecha/Hora: 27/04/2023 16:57:59

4 ANEXO II: PLANOS

ingenostrum

Avda. de la Constitución, 34, 41001 Sevilla, Spain Tel: +34 955 265 260 info@ingenostrum.com www.ingenostrum.com

13

EDUARDO FERNANDEZ NUÑEZ cert. elec. repr. B88514807		27/04/2023 16:57	PÁGINA 15/25
VERIFICACIÓN	PEGVETLLTHMN9LBTJKJNK5EYNQT5C4E	https://ws050.juntadeandalucia.es:443/verificarFirma/	
			

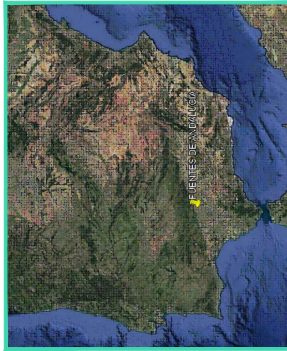

Posición Geográfica
Escala: S/E

REFERENCIA CATASTRAL

Término municipal: Sevilla
Provincia: FUENTES DE ANDALUCÍA
Polígono: 35
Parcela: 27
Referencia catastral: 06118A00200097/0000KH



Mapa Satélite
Escala: 1/100000

SUPERFICIE TOTAL PROYECTO
Área de vallado FV: 1,9603 ha
Perímetro de vallado FV: 656 m



Mapa Satélite
Escala: 1/50000

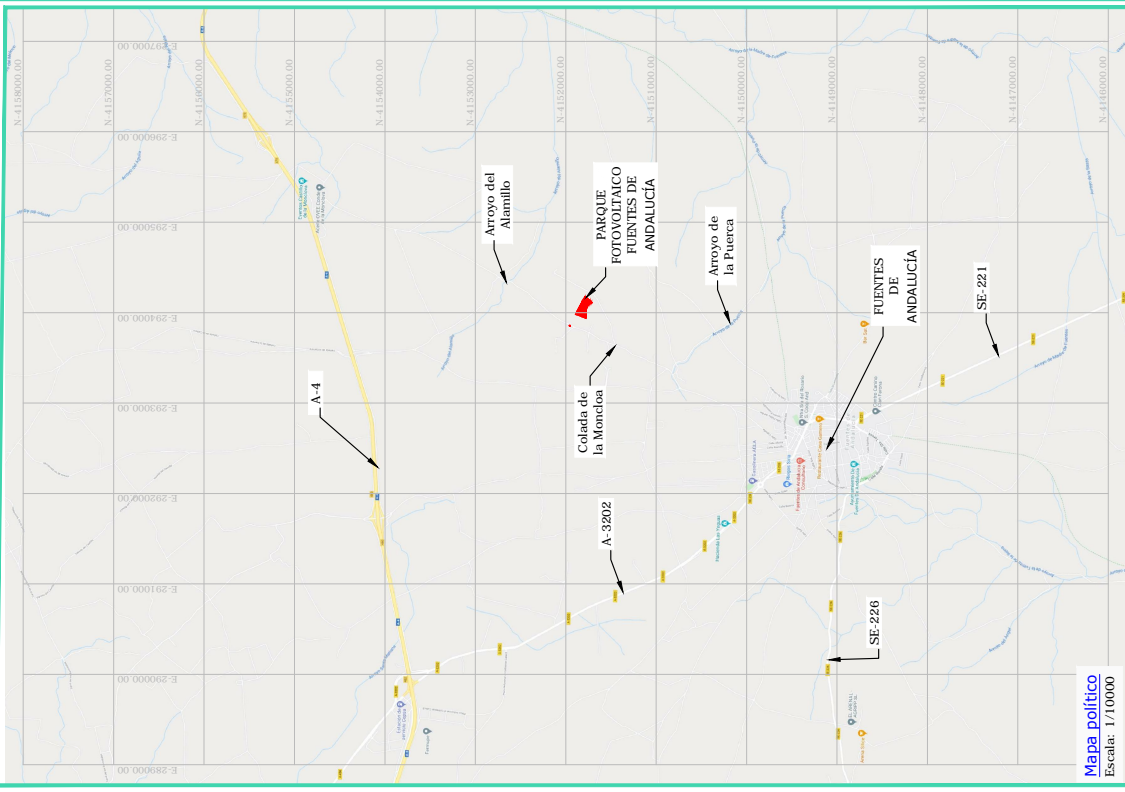

Mapa político
Escala: 1/10000

ingenostrum. <i>Escogiendo your renewable vision</i>	
NOMBRE	FECHA
PROYECTO	LOC
REVISIÓN	BLF
PROBADO	BLF
TIPO AS	ESCALA
VARIA	BLF
W DE PLANO	BLF
GRUPO SA	BLF

PARQUE FOTOVOLTAICO FUENTES DE ANDALUCÍA	
LOCALIZACIÓN	
SITUACIÓN:	
CONCEPTO	

PROYECTO	REVISIÓN	PROBADO
LOC	FTM	BLF
LOC	CVJ	BLF

REV	CONCEPTO
00	EMISION INICIAL
01	MODIFICACION COORDENADA DE CONEXION

PROYECTO	REVISIÓN	PROBADO
LOC	FTM	BLF
LOC	CVJ	BLF

REV	CONCEPTO
00	EMISION INICIAL
01	MODIFICACION COORDENADA DE CONEXION

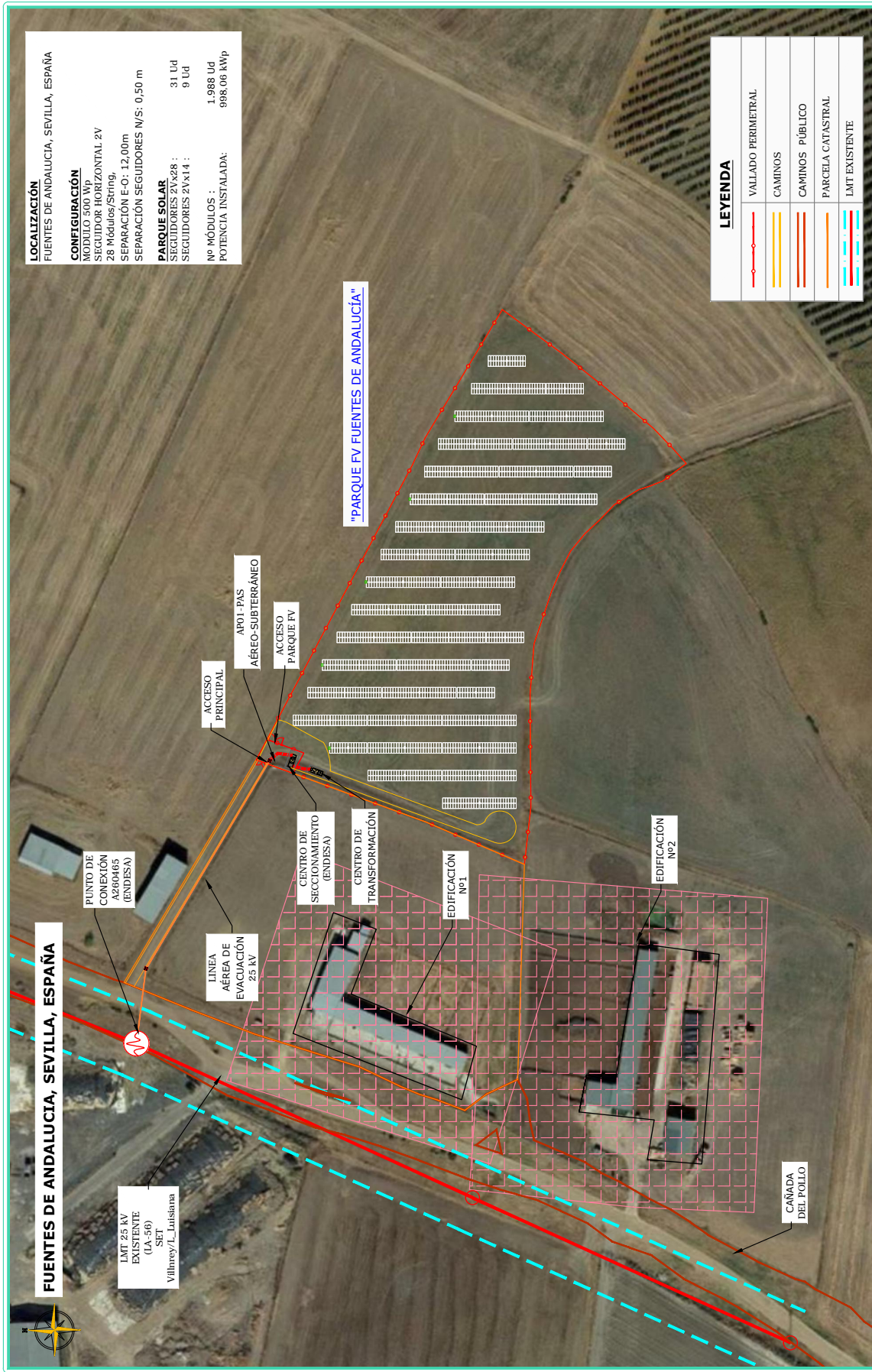

LOCALIZACIÓN
FUENTES DE ANDALUCÍA, SEVILLA, ESPAÑA

CONFIGURACIÓN
MÓDULO 500 Wp
SECCIONADOR HORIZONTAL 2V
28 Módulos/Señal.
SEPARACIÓN E-O: 12,00m
SEPARACIÓN SEGUIDORES N/S: 0,50 m

PARQUE SOLAR
SEGUIDORES 2Vx28 : 31 Ud
SEGUIDORES 2Vx14 : 9 Ud

Nº MÓDULOS : 1.988 Ud
POTENCIA INSTALADA: 998,06 kWp

LEYENDA

	VALLADO PERIMETRAL
	CAMINOS
	CAMINOS PÚBLICO
	PARCELA CATASTRAL
	LMT EXISTENTE

ingenostrium <i>Engineering your renewable vision</i>		PROYECTO: IJC		NOMBRE: FECHA	
PARQUE FOTOVOLTAICO FUENTES DE ANDALUCÍA		LUGAR: 29170201		BOSQUILLA: 29170201	
LAYOUT GENERAL		REVISOR: CVJ		EVALUADOR: 1/1.000	
SITUACIÓN:		PROBADO: 29170201		Nº DE PLANO: 01/02-3A	
CONCEPTO		PROYECTO: IJC		REVISOR: CVJ	
REV. CONCEPTO		PROBADO: IJC		REVISOR: CVJ	
00 EMISIÓN INICIAL		LQC MFT		LQC IJM	
01 MODIFICACIÓN COORDENADA DE CONEXIÓN		LQC CVJ		LQC IJM	
02 MODIFICACIÓN DE LOS APOYOS		LQC NHG		LQC IJM	
03 MODIFICACIÓN DE LOS APOYOS		LQC NHG		LQC IJM	

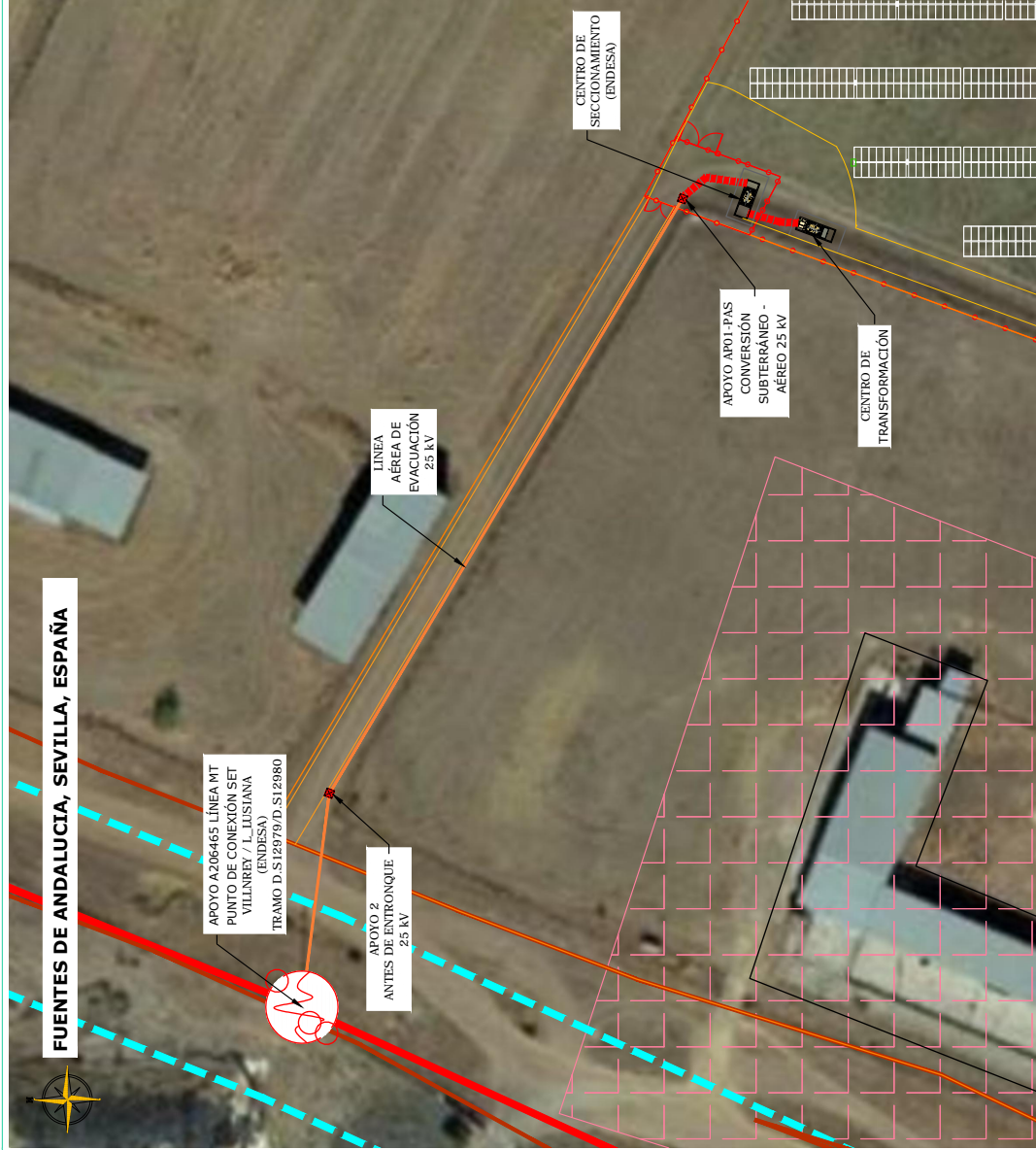

LOCALIZACIÓN
FUENTES DE ANDALUCÍA, SEVILLA, ESPAÑA

Potencia a Evacuar: 925 KW
Tensión nominal: 25 kV
Frecuencia: 50 Hz

TRAMO SUBTERRÁNEO (I)

Longitud: 10 m
Tipo de conductor: AI RH5Z1 3x1x95mm² + 1x25mm² AI
Número de Circuitos: 1
Número de fases: 3
Número de conductores/fase: 1
Disposición: Tresbolillo bajo tubo enterrado en zanja

TRAMO SUBTERRÁNEO (II) (SALIDA DEL CS)

Longitud: 6 m
Tipo de conductor: AI RH5Z1 3x1x95mm² + 1x25mm² AI
Número de Circuitos: 1
Número de fases: 3
Número de conductores/fase: 1
Disposición: Tresbolillo bajo tubo enterrado en zanja

TRAMO AÉREO (II)

Longitud: 138 m
Tipo de conductor: LA-56 (47-AL1/8-ST1A)
Número de Circuitos: 1
Número de fases: 3
Número de conductores/fase: 1
Nº de Apoyos: 3
Tipo de Apoyos: Torres metálicas de celosía

COORDENADAS VALLADO
UTM ETRS89 ZONA 30

Apoyo Conversión Subterráneo - Aéreo

- X=293980,738 Y=4151888,181
- X=293890,474 Y=4151941,822
- X=293858,490 Y=4151944,900

LEYENDA

	LÍNEA 25 KV AÉREA
	TRAMO SUBTERRÁNEO
	APOYO
	VALLADO EXISTENTE
	CAMINOS
	PARCELA CATASTRAL
	CAMINOS PÚBLICOS

LAYOUT
Escala: 1/1500

REV	CONCEPTO	PROYECTO	REVISADO	FECHA	PROYECTO	REVISADO	FECHA
00	EMISION INICIAL	LOC MMR	BLF	JBM	LOC MMR	BLF	JBM
01	MODIFICACION COORDENADA DE CONEXION	LOC CVJ	BLF	JBM	LOC CVJ	BLF	JBM
02	MODIFICACION DE LOS APOYOS	LOC NHG	CVJ	JBM	LOC NHG	CVJ	JBM
03	MODIFICACION DE LOS APOYOS	LOC NHG	CVJ	JBM	LOC NHG	CVJ	JBM

PARQUE FOTOVOLTAICO
FUENTES DE ANDALUCIA
LAYOUT GENERAL LINEA EVACUACION 25 KV

SITUACION:

COMPROBADO

INGENOSTRUM S.L. - Área de la Construcción, 34-1ºD, 41001 Sevilla - Registro Mercantil de Sevilla, Folio 5132, Tomo 149, LHA 55-8352, Inscrición nº C.I.F. B-91328273. Este plano y la información que se desarrolle en él son propiedad intelectual de Ingenostrum S.L. Queda terminantemente prohibida la reproducción total o parcial del mismo o la cesión a terceros sin la autorización de Ingenostrum S.L. ARCHIVO: 9f0665202610210234

PROYECTO	FECHA	PROYECTO	FECHA
LOC MMR	BLF	JBM	
LOC CVJ	BLF	JBM	
LOC NHG	CVJ	JBM	
LOC NHG	CVJ	JBM	

INGENOSTRUM S.L.
Escalando por ordenador de vídeo

NOMBRE	FECHA	TIPO AS
LOC MMR	BLF	JBM
LOC CVJ	BLF	JBM
LOC NHG	CVJ	JBM
LOC NHG	CVJ	JBM

Nº DE PLANO: 08100304



LOCALIZACIÓN
Escala: 1:7.500



DETALLE
Escala: 1:2.000

Afecciones		Superficie de Ocupación (m ²)	CT (m ²)	Superficie Proyección Horizontal (m ²)	Superficie Vallada (m ²)
		5.258,91	24,73	5.212,55	19.602,61
Espacio Libre interior Campo FV (m ²)		13.413,21			
Replanteo Viales totales (m ²)		930,49			
CS (m ²)					21,63

LEYENDA	
—	VALLADOS
—	PARCELA CATASTRAL
—	SUPERFICIE VALLADO

PROYECTO	REVISIÓN	PROYECTO	REVISIÓN
CVJ	APC	EMR	CVJ
REV CONCEPTO			
DA EMISIÓN INICIAL			

PROYECTO	REVISIÓN	PROYECTO	REVISIÓN
CVJ	APC	EMR	CVJ
REV CONCEPTO			
DA EMISIÓN INICIAL			

PROYECTO	REVISIÓN	PROYECTO	REVISIÓN
CVJ	APC	EMR	CVJ
REV CONCEPTO			
DA EMISIÓN INICIAL			

PROYECTO	REVISIÓN	PROYECTO	REVISIÓN
CVJ	APC	EMR	CVJ
REV CONCEPTO			
DA EMISIÓN INICIAL			

PROYECTO	REVISIÓN	PROYECTO	REVISIÓN
CVJ	APC	EMR	CVJ
REV CONCEPTO			
DA EMISIÓN INICIAL			

PROYECTO	REVISIÓN	PROYECTO	REVISIÓN
CVJ	APC	EMR	CVJ
REV CONCEPTO			
DA EMISIÓN INICIAL			

PROYECTO	REVISIÓN	PROYECTO	REVISIÓN
CVJ	APC	EMR	CVJ
REV CONCEPTO			
DA EMISIÓN INICIAL			

ingen ostrum
Escalando por remanente de valor

PARQUE FOTOVOLTAICO FUENTES DE ANDALUCÍA
RELACIÓN DE BIENES Y DERECHOS AFECTADOS
SITUACIÓN: FUENTES DE ANDALUCÍA, SEVILLA, ESPAÑA

ARCHIVO: SP_00065_2.0_U0_101_04

INGENOSTRUM S.L. - Área de Construcción - 34-141 - 41001 Sevilla - Registro Mercantil de Sevilla, Tomo 5122, Folio 140, Heja SE-83852, Inscripción 1ª C.I.F. B-91832873. ESTE PLANO Y LA INFORMACIÓN QUE SE DESARROLLA EN EL SON PROPIEDAD INTELECTUAL DE INGENOSTRUM S.L. QUE DA TERMINANAMENTE PROHIBIDA LA REPRODUCCIÓN TOTAL O PARCIAL DEL MISMO O LA CESIÓN A TERCEROS SIN LA AUTORIZACIÓN DE INGENOSTRUM S.L.

INGENOSTRUM, S.L. - Avda. de la Constitución, 34-1o. 41001 Sevilla - Registro Mercantil de Sevilla, Tomo 5132, Folio 140, Hoja SE-83852, Inscripción 1ª. C.I.F. B-91832873. ESTE PLANO Y LA INFORMACIÓN QUE SE DESARROLLA EN EL SON PROPIEDAD INTELECTUAL DE INGENOSTRUM S.L. QUEDA TERMINANTEMENTE PROHIBIDA LA REPRODUCCIÓN TOTAL O PARCIAL DEL MISMO O LA CESIÓN A TERCEROS SIN LA AUTORIZACIÓN DE INGENOSTRUM S.L.

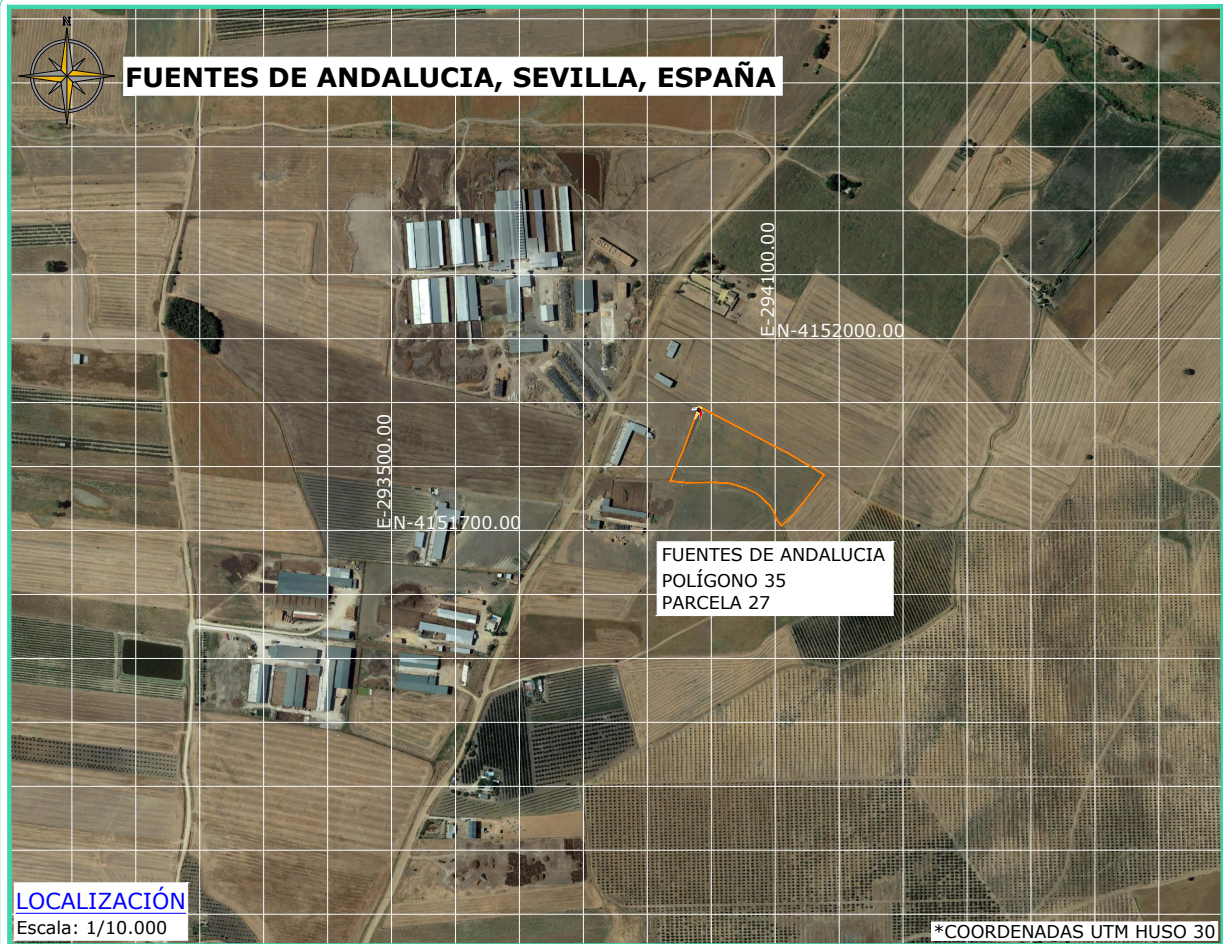

LOCALIZACIÓN
Escala: 1/10.000

*COORDENADAS UTM HUSO 30

LEYENDA	
	Cable Aéreo (1,70 m)
	Apoyos y PAT (17,23 m ²)
	Servidumbre Vuelo (7,07 m ²)
	Servidumbre Seguridad (6,87 m ²)
	Servidumbre Temporal Apoyo (60,63 m ²)
	Cable Subterráneo (11,39 m)
	Servidumbre Permanente (6,59 m ²)
	Servidumbre Temporal (26,38 m ²)
	Límite de parcela
Referencia Catastral: 41042A035000270000BR	



DETALLE
Escala: 1/1.000

REV	CONCEPTO	PROYECTADO	DIBUJADO	REVISADO	APROBADO
0A	EMISIÓN INICIAL	CVJ	APC	EMR	CVJ

ARCHIVO:SP-00652.D.DU.201-0A

LÍNEA EVACUACIÓN 25 kv FUENTES DE ANDALUCIA	
RELACIÓN DE BIENES Y DERECHOS AFECTADOS	
SITUACIÓN	

ingenostrum.
Executing your renewable vision

PROYECTADO	NOMBRE	FECHA	TIPO A4
CVJ	CVJ	30/03/2023	ESCALA
APC	APC	30/03/2023	VARIAS
EMR	EMR	30/03/2023	Nº DE PLANO
CVJ	CVJ	30/03/2023	DU.201-0A

INGENOSTRUM, S.L. - Avda. de la Constitución, 34-1º - 41001 Sevilla - Registro Mercantil de Sevilla, Tomo 5132, Folio 140, Hoja SE-83852, Inscripción 1ª. C.I.F. B-91832873. ESTE PLANO Y LA INFORMACIÓN QUE SE DESARROLLA EN EL SON PROPIEDAD INTELECTUAL DE INGENOSTRUM S.L. QUEDA TERMINANTEMENTE PROHIBIDA LA REPRODUCCIÓN TOTAL O PARCIAL DEL MISMO O LA CESIÓN A TERCEROS SIN LA AUTORIZACIÓN DE INGENOSTRUM S.L.

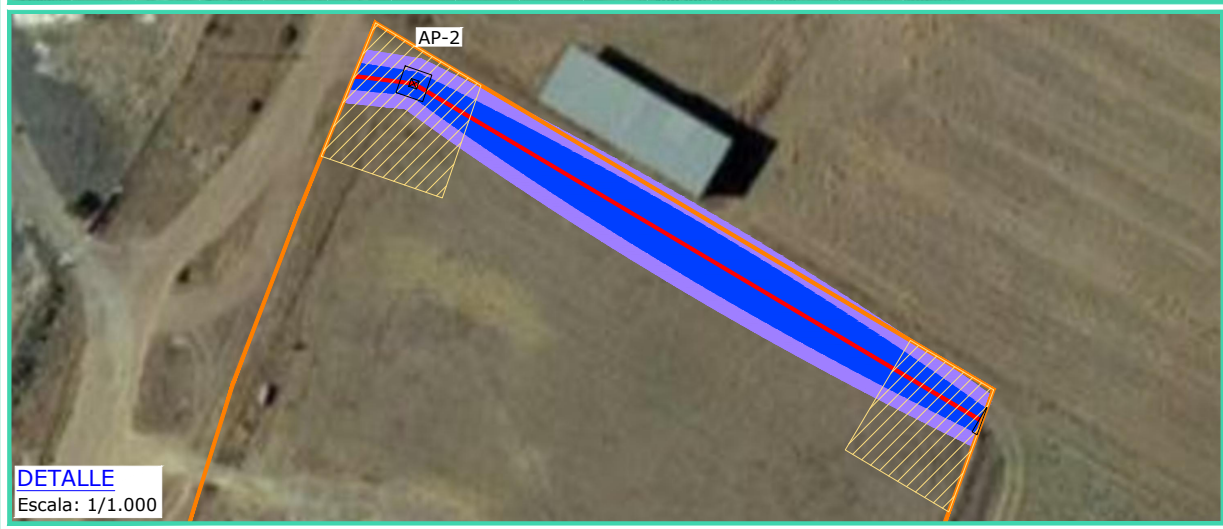
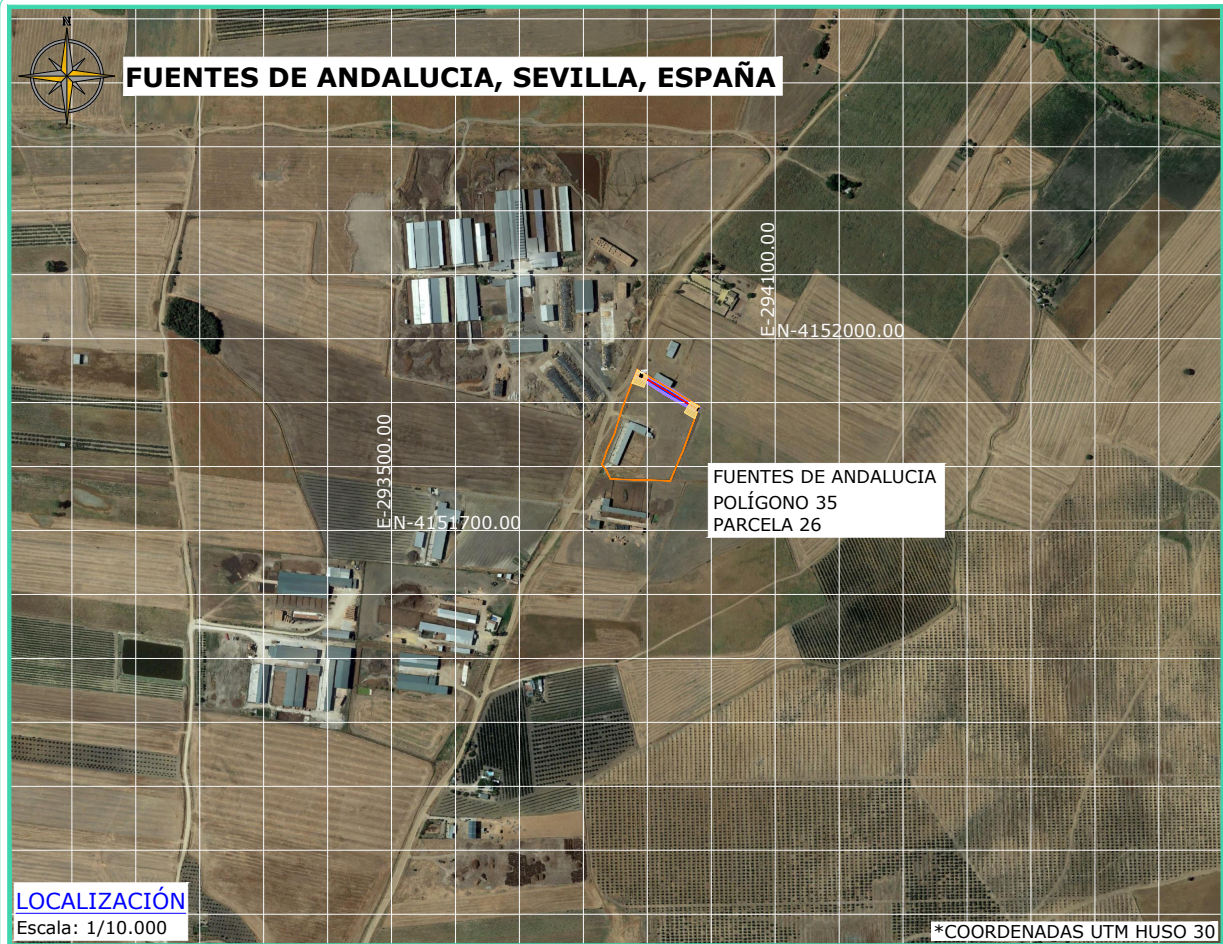

LEYENDA	
	Cable Aéreo (112,81 m)
	Apoyos y PAT (21,67 m²)
	Servidumbre Vuelo (777,53 m²)
	Servidumbre Seguridad (393,66 m²)
	Servidumbre Temporal Apoyo (739,37 m²)
	Límite de parcela
Referencia Catastral: 41042A035000260000BK	

REV	CONCEPTO	PROYECTADO	DIBUJADO	REVISADO	APROBADO
0A	EMISIÓN INICIAL	CVJ	APC	EMR	CVJ

ARCHIVO: SP-00652.D.DU.202-0A

**LÍNEA EVACUACIÓN 25 kV
FUENTES DE ANDALUCIA**

RELACIÓN DE BIENES Y DERECHOS AFECTADOS

SITUACIÓN

ingenostrum.
Executing your renewable vision

	NOMBRE	FECHA	TIPO A4
PROYECTADO	CVJ	30/03/2023	ESCALA VARIAS Nº DE PLANO DU.202-0A
DIBUJADO	APC	30/03/2023	
REVISADO	EMR	30/03/2023	
APROBADO	CVJ	30/03/2023	

INGENOSTRUM, S.L. - Avda. de la Constitución, 34-1º - 41001 Sevilla - Registro Mercantil de Sevilla, Tomo 5132, Folio 140, Hoja SE-83852, Inscripción 1ª. C.I.F. B-91832873. ESTE PLANO Y LA INFORMACIÓN QUE SE DESARROLLA EN EL SON PROPIEDAD INTELECTUAL DE INGENOSTRUM S.L. QUEDA TERMINANTEMENTE PROHIBIDA LA REPRODUCCIÓN TOTAL O PARCIAL DEL MISMO O LA CESIÓN A TERCEROS SIN LA AUTORIZACIÓN DE INGENOSTRUM S.L.

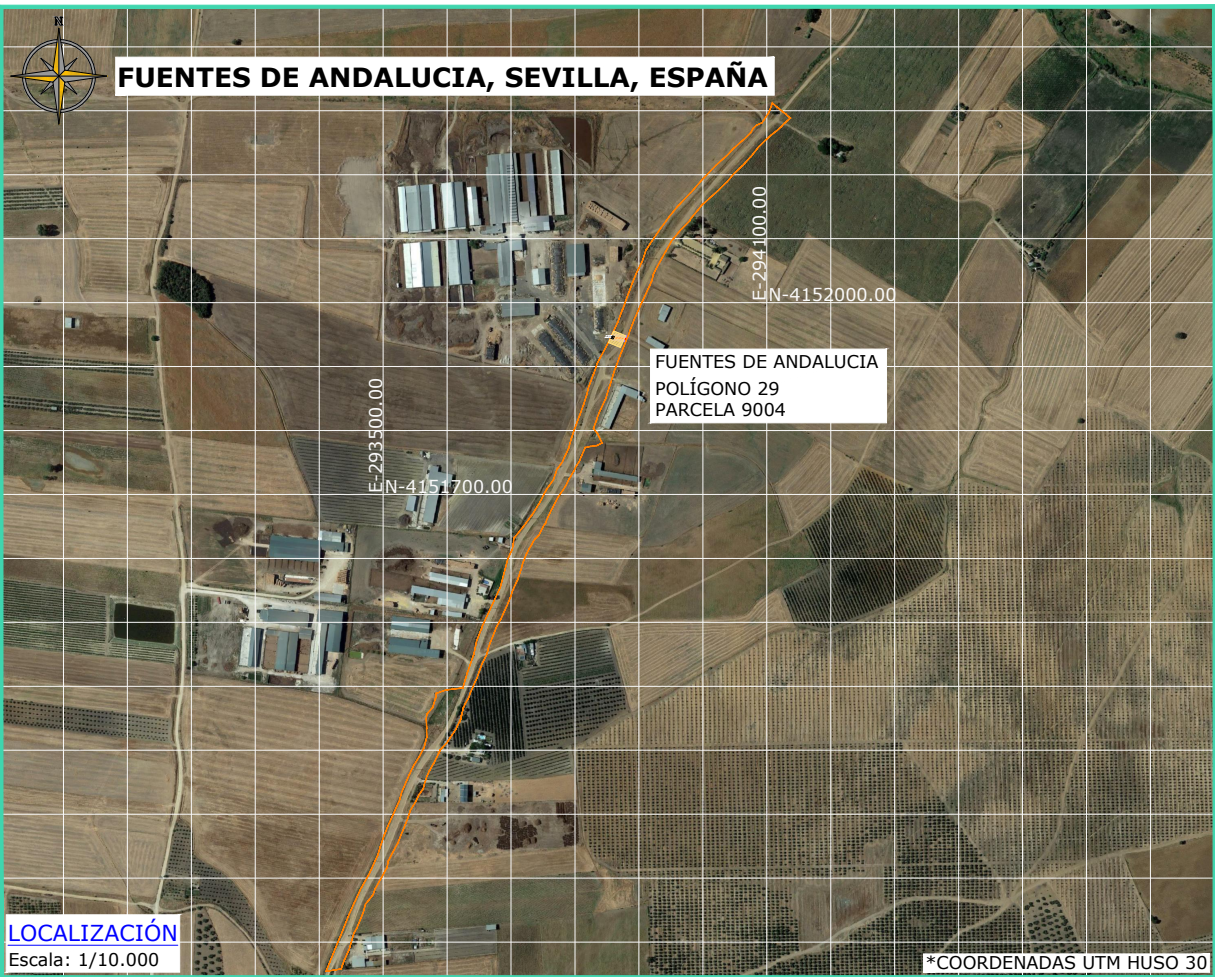

LOCALIZACIÓN
Escala: 1/10.000

*COORDENADAS UTM HUSO 30



DETALLE
Escala: 1/1.000

LEYENDA	
	Cable Aéreo (23,28 m)
	Apoyos y PAT (19,45 m²)
	Servidumbre Vuelo (104,22 m²)
	Servidumbre Seguridad (93,12 m²)
	Servidumbre Temporal Apoyo (400,00 m²)
	Límite de parcela
Referencia Catastral: 41042A029090040000BS	

REV	CONCEPTO	PROYECTADO	DIBUJADO	REVISADO	APROBADO
0A	EMISIÓN INICIAL	CVJ	APC	EMR	CVJ

ARCHIVO:SP-00652.D.DU.203-0A

**LÍNEA EVACUACIÓN 25 kv
FUENTES DE ANDALUCIA**

RELACIÓN DE BIENES Y DERECHOS AFECTADOS

SITUACIÓN

ingenostrum.
Executing your renewable vision

	NOMBRE	FECHA	TIPO A4
PROYECTADO	CVJ	30/03/2023	ESCALA VARIAS Nº DE PLANO DU.203-0A
DIBUJADO	APC	30/03/2023	
REVISADO	EMR	30/03/2023	
APROBADO	CVJ	30/03/2023	



INGENOSTRUM, S.L. - Avda. de la Constitución, 34-1º, 41001 Sevilla - Registro Mercantil de Sevilla, Tomo 5132, Folio 140, Hoja SE-83852, Inscripción 1ª, C.I.F. B-91832873. ESTE PLANO Y LA INFORMACIÓN QUE SE DESARROLLA EN EL SON PROPIEDAD INTELECTUAL DE INGENOSTRUM S.L. QUEDA TERMINANTEMENTE PROHIBIDA LA REPRODUCCIÓN TOTAL O PARCIAL DEL MISMO O LA CESIÓN A TERCEROS SIN LA AUTORIZACIÓN DE INGENOSTRUM S.L.

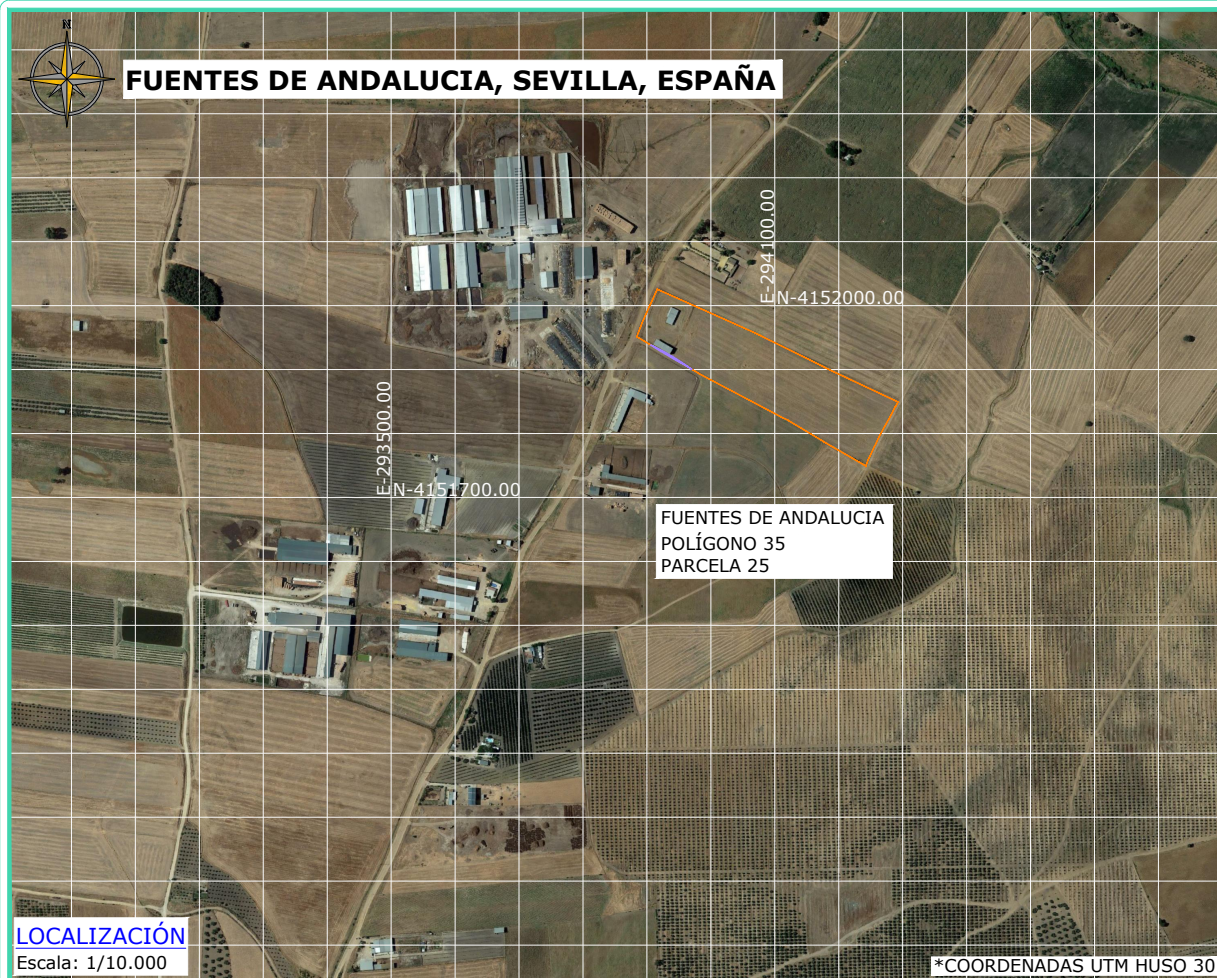

LEYENDA	
	Servidumbre Seguridad (58,02 m ²)
	Límite de parcela
Referencia Catastral: 41042A035000250000BO	

REV	CONCEPTO	PROYECTADO	DIBUJADO	REVISADO	APROBADO
0A	EMISIÓN INICIAL	CVJ	APC	EMR	CVJ

ARCHIVO: SP-00652.D.DU.204-0A

LÍNEA EVACUACIÓN 25 kV FUENTES DE ANDALUCIA	
RELACIÓN DE BIENES Y DERECHOS AFECTADOS	
SITUACIÓN	

ingenostrum.
Executing your renewable vision

	NOMBRE	FECHA	TIPO A4
PROYECTADO	CVJ	30/03/2023	ESCALA VARIAS Nº DE PLANO DU.204-0A
DIBUJADO	APC	30/03/2023	
REVISADO	EMR	30/03/2023	
APROBADO	CVJ	30/03/2023	

Avd. de la Constitución, 34 1º
41001 Sevilla, España
+34 955 265 260

Cra 12 #79-50 Ofi 701
Bogotá, Colombia
+57 318 683 4840

Edificio Castellana 81,
planta 15ª, 28046
Madrid, España,
+34 619 208 294

Avda. de España,
Nº 18 - 2º ofic. 1-A,
Cáceres, España

WWW.INGENOSTRUM.COM



ingenostrum.
Executing your renewable vision

Nº Reg. Entrada: 202399905332230. Fecha/Hora: 27/04/2023 16:57:59

EDUARDO FERNANDEZ NUÑEZ cert. elec. repr. B88514807		27/04/2023 16:57	PÁGINA 25/25
VERIFICACIÓN	PEGVETLLTHMN9LBTJKJNK5EYNQT5C4E	https://ws050.juntadeandalucia.es:443/verificarFirma/	
