

ORTOFOTO SITUACIÓN

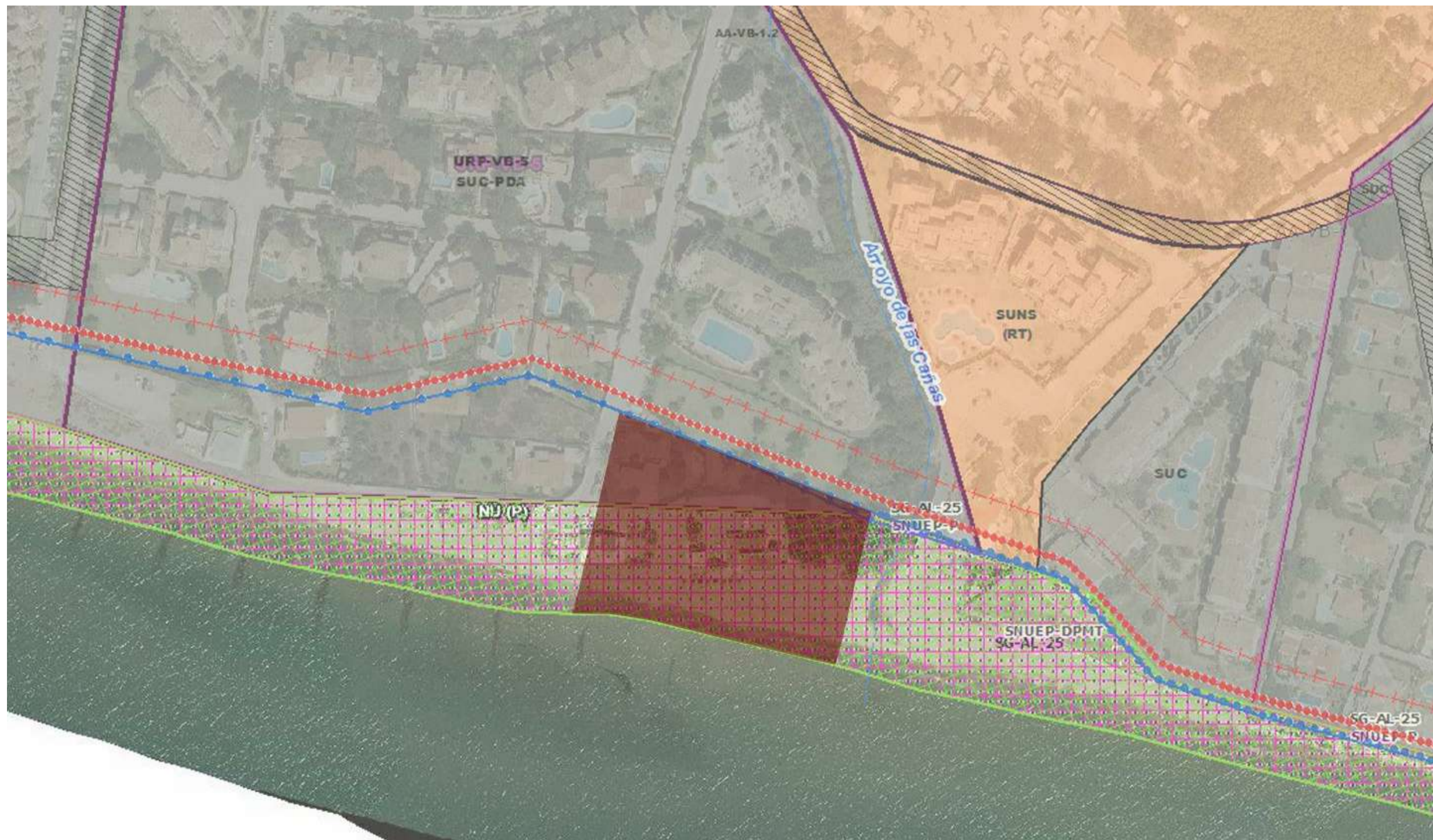

ORTOFOTO EMPLAZAMIENTO



SITMA MARBELLA

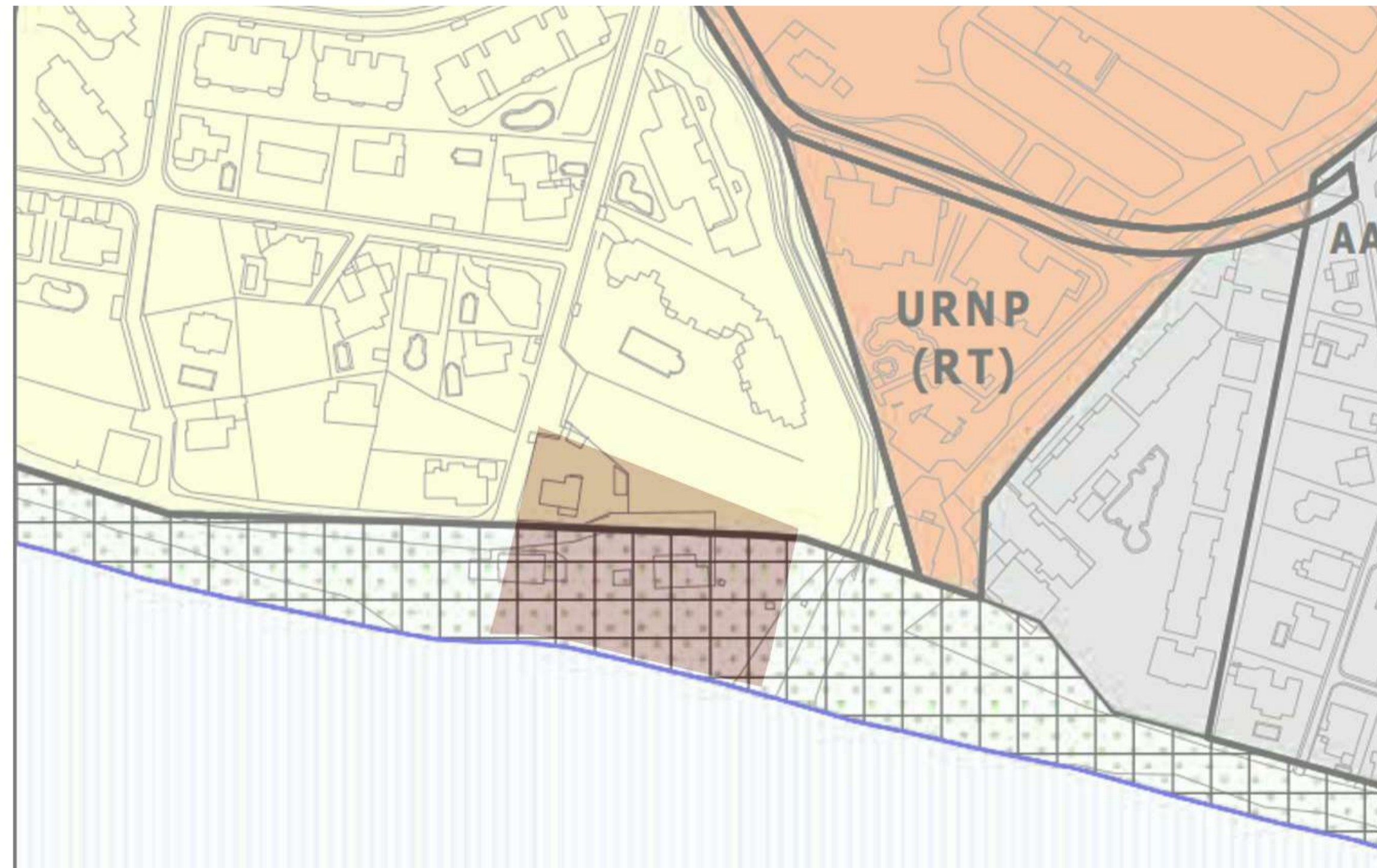

PGOU 1986 MARBELLA

NORTE:

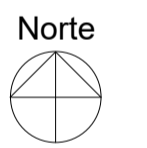

DATOS DE LA OBRA:

PROPUESTA CHIRINGUITO Y ESCUELA NAUTICA

SITUACION:

PLAYA DE LAS CAÑAS MARBELLA-MÁLAGA

PLANO:

SITUACIÓN

CLIENTE / PROMOTOR:

FECHA DEL PROYECTO:

AGOSTO 2021

FECHA DE LA REVISION:

CODIGO PROYECTO:

0001

Nº DE PLANO:

PB-01

ESCALA:

e:

ARQUITECTO:



Juan Antonio Doblas Hidalgo
arquitecto
Colegiado 1411 del COAMálaga
C.C REGUS MARBELLA
Avda. Ricardo Soriano, 72
Portal B - Planta 1a. Ofic. 57
29601 Marbella (Málaga)
(+34) 669312631
jadoblasarquitecto@gmail.com

Prohibida su utilización total o parcial, así como su reproducción o copia, sin autorización expresa del propietario autor.



TOPOGRÁFICO ACTUAL
e: 1 : 500

NORTE:



DATOS DE LA OBRA:

PROPUESTA CHIRINGUITO Y ESCUELA NAUTICA

SITUACION:

PLAYA DE LAS CAÑAS MARBELLA-MÁLAGA

PLANO:

TOPOGRÁFICO ESTADO ACTUAL

CLIENTE / PROMOTOR:

FECHA DEL PROYECTO:

AGOSTO 2021

FECHA DE LA REVISION:

CODIGO PROYECTO: N° DE PLANO:

0001 PB-02

ESCALA:

e: 1 : 500

ARQUITECTO:

Juan Antonio Doblas Hidalgo
arquitecto
Colegiado 1411 del COAMálaga

C.C REGUS MARBELLA
Avda. Ricardo Soriano, 72
Portal B - Planta 1a. Ofic. 57
29601 Marbella (Málaga)

DOBLAS HIDALGO
arquitectos

(+34) 669312631
jadoblasarquitecto@gmail.com

Prohibida su utilización total o parcial, así como su reproducción o copia, sin autorización expresa del proyectista autor.



TOPOGRÁFICO UTM
e: 1:500

[U.T.M. Huso: 30 ETRS89]

- 01 [341752.691 , 4039553.664]
- 02 [341773.586 , 4039545.169]
- 03 [341768.578 , 4039532.848]
- 04 [341747.682 , 4039541.343]

NORTE:

Norte



DATOS DE LA OBRA:

PROPUESTA CHIRINGUITO Y ESCUELA NAUTICA

SITUACION:

PLAYA DE LAS CAÑAS MARBELLA-MÁLAGA

PLANO:

TOPOGRÁFICO U.T.M. Y OCUPACIÓN EN EL DOMINIO PÚBLICO MARÍTIMO TERRESTRE

CLIENTE / PROMOTOR:

FECHA DEL PROYECTO:

AGOSTO 2021

FECHA DE LA REVISIÓN:

CODIGO PROYECTO:

0001

Nº DE PLANO:

PB-03

ESCALA:

e: 1:500

ARQUITECTO:



Juan Antonio Doblas Hidalgo
arquitecto
Colegiado 1411 del COAMálaga
C.C REGUS MARBELLA
Avda. Ricardo Soriano, 72
Portal B - Planta 1a. Ofic. 57
29601 Marbella (Málaga)
(+34) 669312631
jadoblasarquitecto@gmail.com

Prohibida su utilización total o parcial, así como su reproducción o copia, sin autorización expresa del propietario autor.

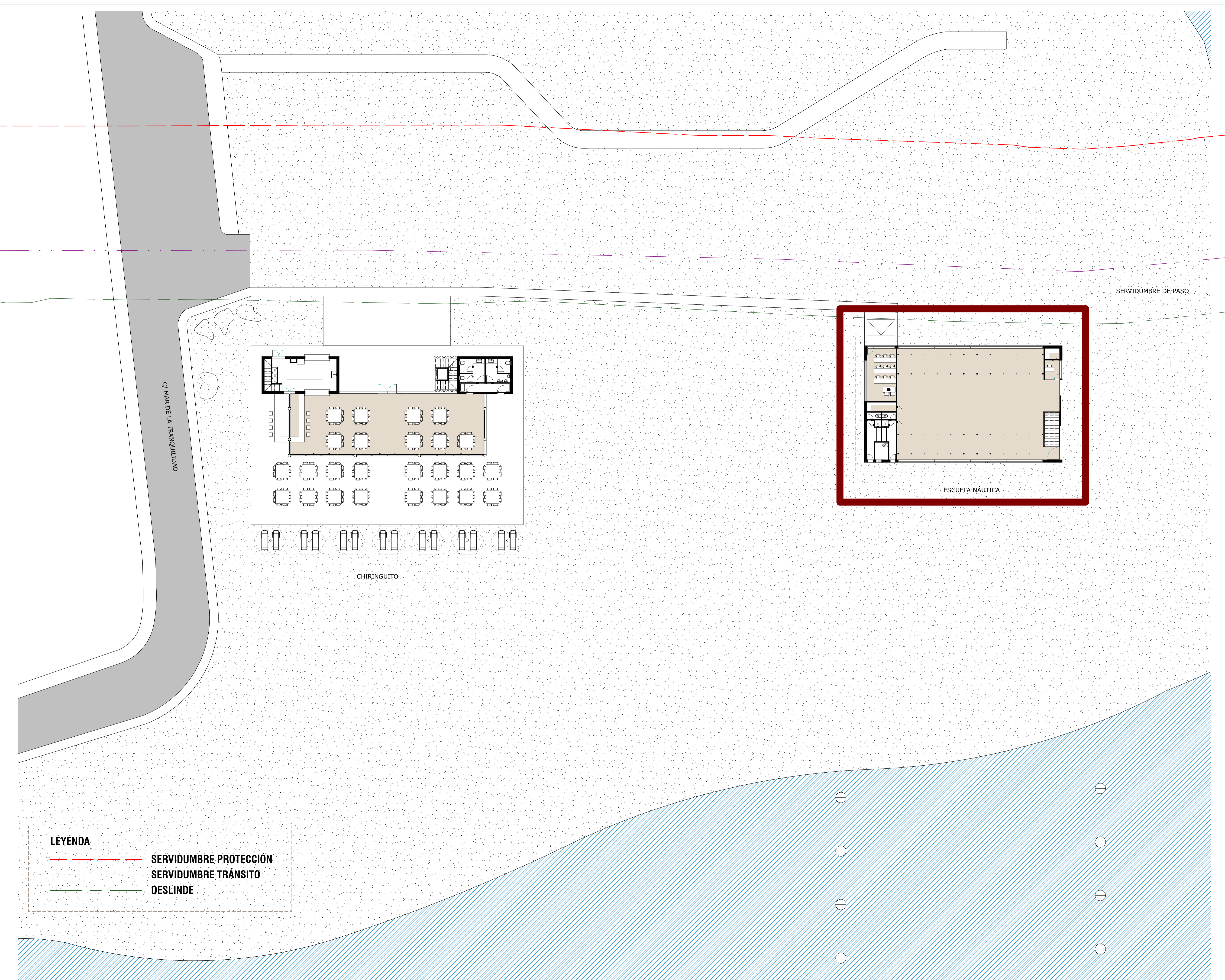

LEYENDA

- - - - - SERVIDUMBRE PROTECCIÓN
- - - - - SERVIDUMBRE TRÁNSITO
- - - - - DESLINDE

NORTE:

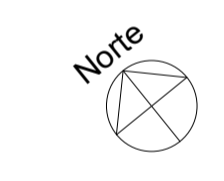

DATOS DE LA OBRA:

PROPUESTA CHIRINGUITO Y ESCUELA NÁUTICA

SITUACION:

PLAYA DE LAS CAÑAS MARBELLA-MÁLAGA

PLANO:

EMPLAZAMIENTO RESULTANTE
REGENERACIÓN PLAYA

CLIENTE / PROMOTOR:

FECHA DEL PROYECTO: AGOSTO 2021

FECHA DE LA REVISION:

CODIGO PROYECTO: 0001 N° DE PLANO:

ESCALA: e: 1 : 200 PB-04

ARQUITECTO:



Juan Antonio Doblas Hidalgo
arquitecto
Colegiado 1411 del COAMálaga

C.C REGUS MARBELLA
Avda. Ricardo Soriano, 72
Portal B - Planta 1a. Ofic. 57
29601 Marbella (Málaga)

(+34) 669312631
jadoblasarquitecto@gmail.com

GARAJE A DEMOLER EN ZONA DE SERVIDUMBRE DE TRÁNSITO

CALLE MAR DE LA TRANQUILIDAD

CHALÉ A DEMOLER



CHIRINGUITO A DEMOLER

VIARIO A DEMOLER

ESTACIÓN DE ACOSOL PROPUESTA PARA DEMOLER Y REUBICAR EN PARCELA FUERA DE LA PLAYA

PLAYA DE LAS CAÑAS

NORTE:



DATOS DE LA OBRA:

PROPUESTA CHIRINGUITO Y ESCUELA NAUTICA

SITUACION:

PLAYA DE LAS CAÑAS MARBELLA-MÁLAGA

PLANO:

FOTOGRAFICO DE LA ZONA

CLIENTE / PROMOTOR:

FECHA DEL PROYECTO:

AGOSTO 2021

FECHA DE LA REVISION:

CODIGO PROYECTO:

0001

Nº DE PLANO:

PB-05

ESCALA:

e:

ARQUITECTO:



Juan Antonio Doblas Hidalgo
arquitecto
Colegiado 1411 del COAMálaga
C.C REGUS MARBELLA
Avda. Ricardo Soriano, 72
Portal B - Planta 1a. Ofic. 57
29601 Marbella (Málaga)
(+34) 669312631
jadoblasarquitecto@gmail.com



Cerramiento Chalé a demoler (01)



Estación de bombeo de Acosol propuesto para demoler y reubicar en parcela cercana, fuera de la playa (02)



Ortofoto Emplazamiento Actual



Chalé a demoler (01)



Estación de bombeo de Acosol propuesto para demoler y reubicar en parcela cercana, fuera de la playa (02)



Chalé a demoler (01)



Chiringuito a demoler (03)



Chiringuito a demoler (03)

NORTE:

Norte



DATOS DE LA OBRA:

PROPUESTA CHIRINGUITO Y ESCUELA NAUTICA

SITUACION:

PLAYA DE LAS CAÑAS MARBELLA-MÁLAGA

PLANO:

FOTOS EDIFICACIONES A DEMOLER

CLIENTE / PROMOTOR:

FECHA DEL PROYECTO:

AGOSTO 2021

FECHA DE LA REVISION:

CODIGO PROYECTO:

0001

Nº DE PLANO:

PB-06

ESCALA:

e:

ARQUITECTO:



Juan Antonio Doblas Hidalgo
arquitecto
Colegiado 1411 del COAMálaga
C.C REGUS MARBELLA
Avda. Ricardo Soriano, 72
Portal B - Planta 1a. Ofic. 57
29601 Marbella (Málaga)
(+34) 669312631
jadoblasarquitecto@gmail.com

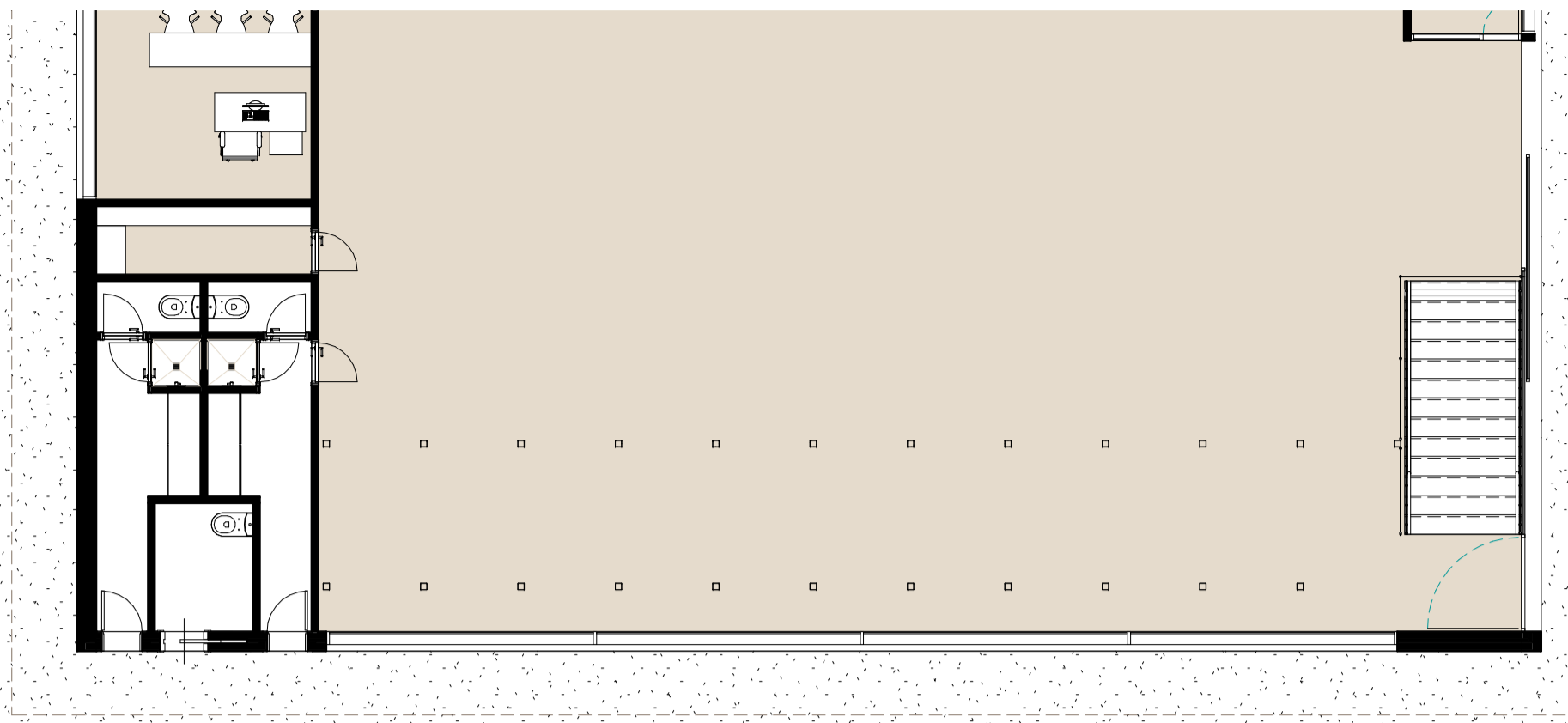

ESCUELA NÁUTICA



NORTE:

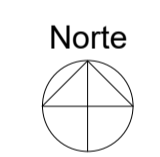

DATOS DE LA OBRA:

PROPUESTA CHIRINGUITO Y ESCUELA NAUTICA

SITUACION:

PLAYA DE LAS CAÑAS MARBELLA-MÁLAGA

PLANO:

ZONA DE VARADA

CLIENTE / PROMOTOR:

FECHA DEL PROYECTO:

AGOSTO 2021

FECHA DE LA REVISION:

CODIGO PROYECTO: 0001

Nº DE PLANO:

ESCALA: e: 1 : 100

PB-07

ARQUITECTO:



Juan Antonio Doblas Hidalgo
arquitecto
Colegiado 1411 del COAMálaga

C.C REGUS MARBELLA
Avda. Ricardo Soriano, 72
Portal B - Planta 1a. Ofic. 57
29601 Marbella (Málaga)

(+34) 669312631
jadoblasarquitecto@gmail.com

LEYENDA

- — — — — SERVIDUMBRE PROTECCIÓN
- — — — — SERVIDUMBRE TRÁNSITO
- — — — — DESLINDE

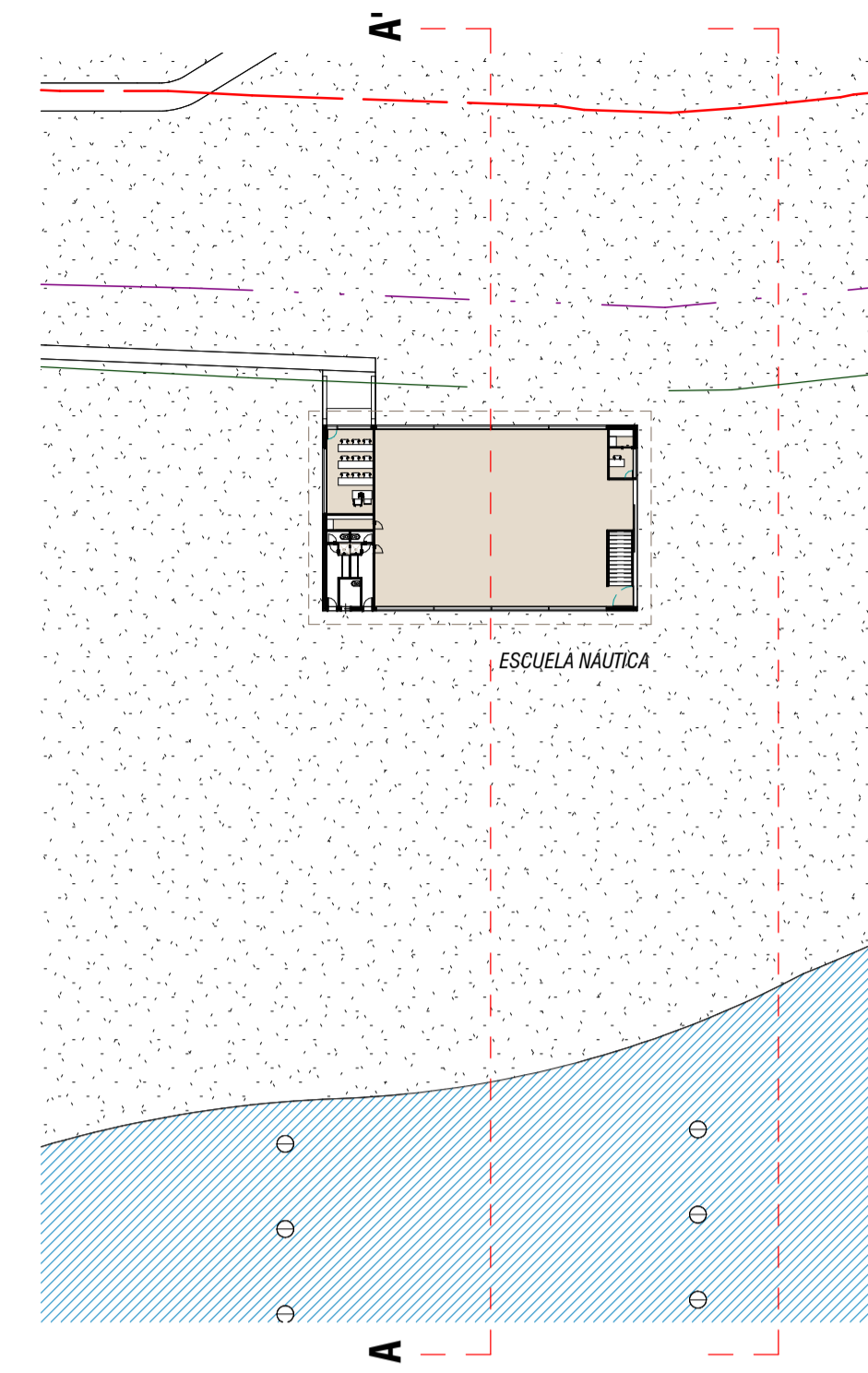

ALZADO ESTE
e: 1 : 150

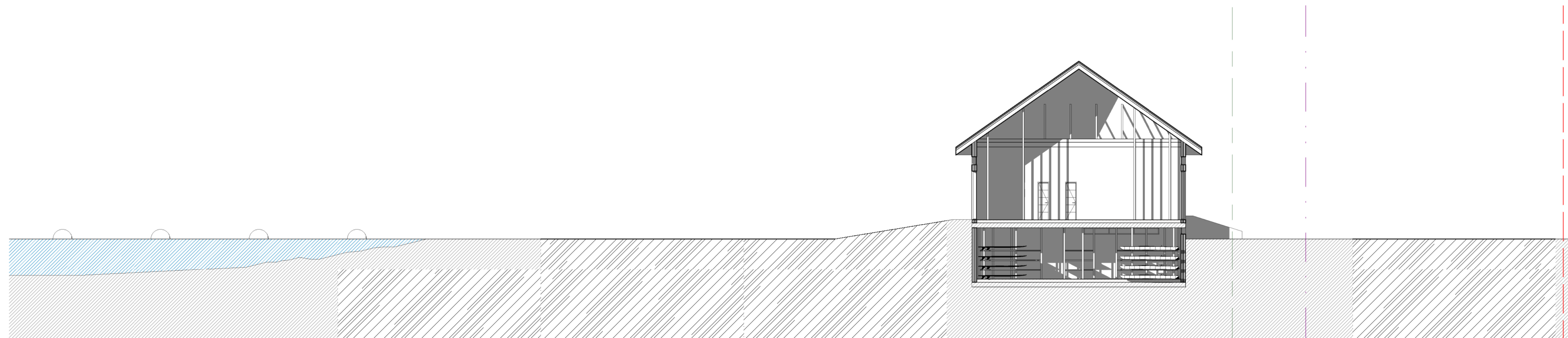

SECCIÓN A-A'
e: 1 : 150

NORTE:

DATOS DE LA OBRA:

PROPUESTA CHIRINGUITO Y ESCUELA NAUTICA

SITUACION:

PLAYA DE LAS CAÑAS MARBELLA-MÁLAGA

PLANO:

ALZADOS Y SECCIONES CARACTERÍSTICAS GENERALES

CLIENTE / PROMOTOR:

FECHA DEL PROYECTO:

AGOSTO 2021

FECHA DE LA REVISION:

CODIGO PROYECTO:

0001

Nº DE PLANO:

PB-08

ESCALA:

e: Como se indica

ARQUITECTO:



Juan Antonio Doblas Hidalgo
arquitecto
Colegiado 1411 del COAMálaga
C.C REGUS MARBELLA
Avda. Ricardo Soriano, 72
Portal B - Planta 1a. Ofic. 57
29601 Marbella (Málaga)
(+34) 669312631
jadoblasarquitecto@gmail.com

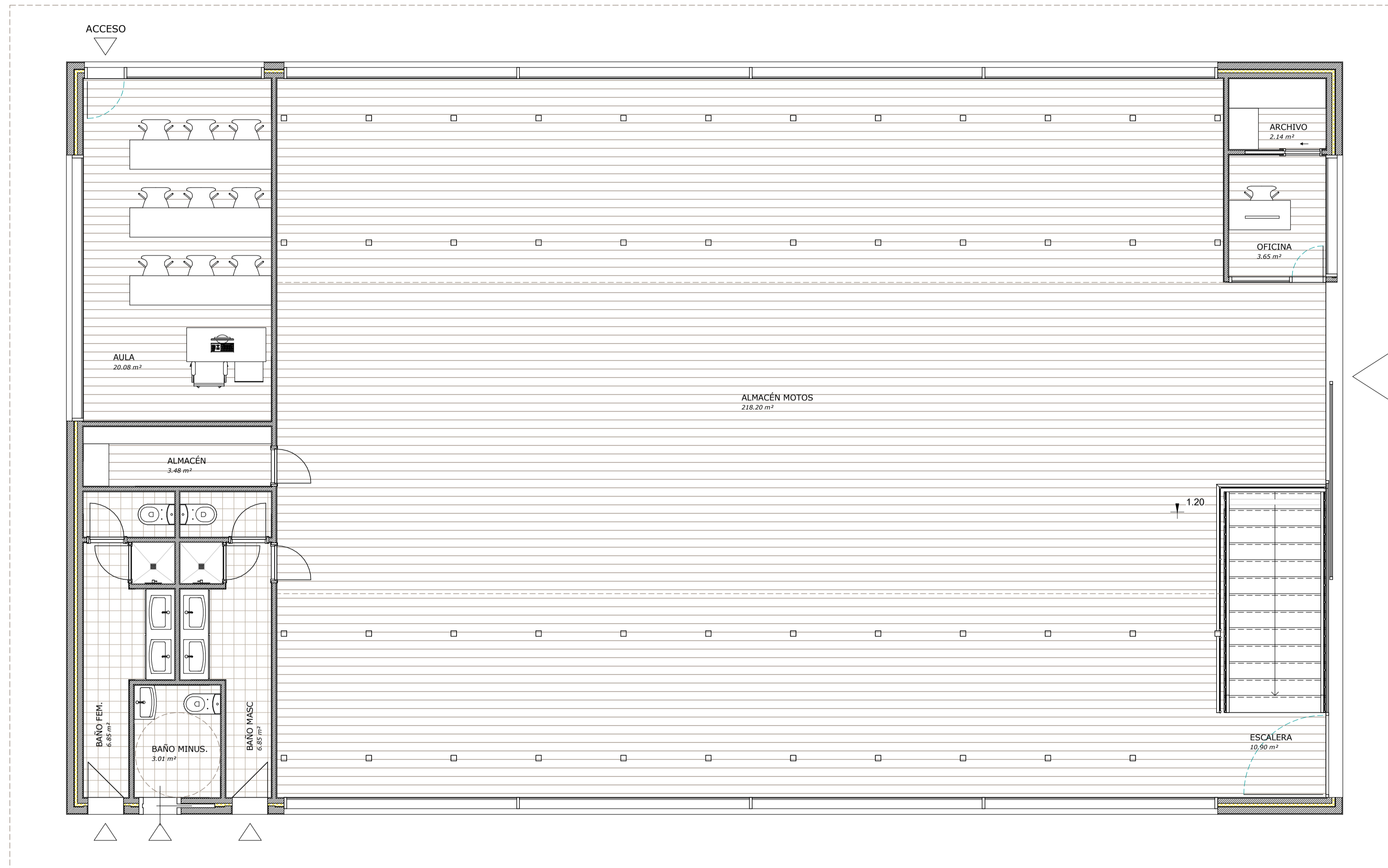

ST-PB-DISTRIBUCIÓN
e: 1 : 50

SUPERFICIES ÚTILES PLANTA BAJA

Nombre	Área
INTERIOR	
ST-PB	
OFICINA	3.65 m²
ARCHIVO	2.14 m²
BAÑO FEM.	6.81 m²
BAÑO MASC.	6.81 m²
BAÑO MINUS.	3.01 m²
AULA	20.08 m²
ALMACÉN	3.48 m²
ALMACÉN MOTOS	218.20 m²
ESCALERA	10.50 m²
	275.17 m²
	275.17 m²

SUPERFICIES CONSTRUIDAS

Nivel	Nombre	Área
BAJO PASANTE		
ST-PB	PLANTA SOTANO	300.00 m²
		300.00 m²
SOBRE PASANTE		
ST-PB	PLANTA BAJA	300.00 m²
		600.00 m²

NORTE:



DATOS DE LA OBRA:

PROPUESTA CHIRINGUITO Y ESCUELA NAUTICA

SITUACION:

PLAYA DE LAS CAÑAS MARBELLA-MÁLAGA

PLANO:

PLANTA BAJA-DISTRIBUCIÓN

CLIENTE / PROMOTOR:

FECHA DEL PROYECTO:

AGOSTO 2021

FECHA DE LA REVISION:

CODIGO PROYECTO:

0001

Nº DE PLANO:

PB-09

ESCALA:

e: 1 : 50

ARQUITECTO:



Juan Antonio Doblas Hidalgo
arquitecto
Colegiado 1411 del COAMálaga
C.C REGUS MARBELLA
Avda. Ricardo Soriano, 72
Portal B - Planta 1a. Ofic. 57
29601 Marbella (Málaga)
(+34) 669312631
jadoblasarquitecto@gmail.com

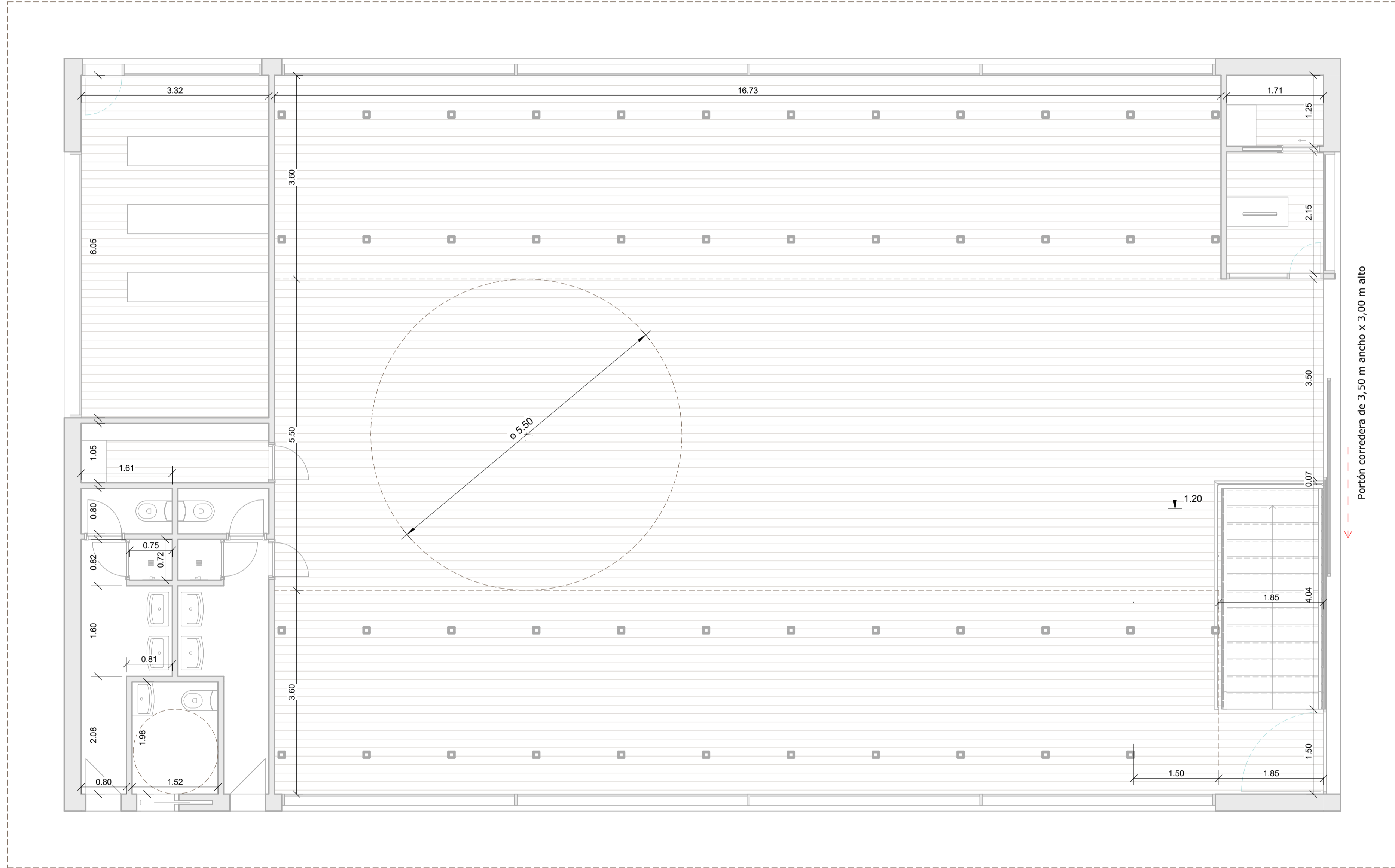

ST-PB-ACOTADA
e: 1 : 50

SUPERFICIES ÚTILES PLANTA BAJA

Nombre	Área
INTERIOR	
ST-PB	
OFICINA	3,85 m ²
ARCHIVO	2,34 m ²
BANO FEM.	6,85 m ²
BANO MASC.	6,85 m ²
BANO MUJER.	3,31 m ²
AULA	20,08 m ²
ALMACEN	3,48 m ²
ALMACEN MOTOS	238,30 m ²
ESCALERA	19,90 m ²
	275,17 m ²
	275,17 m ²

SUPERFICIES CONSTRUIDAS

Nivel	Nombre	Área
Bajo Rasante		
ST-PS	PLANTA GÓTIANO	300,00 m ²
		300,00 m ²
Sobre Rasante		
ST-PB	PLANTA BAJA	300,00 m ²
		300,00 m ²
		600,00 m ²

NORTE:



DATOS DE LA OBRA:

PROPUESTA CHIRINGUITO Y ESCUELA NAUTICA

SITUACION:

PLAYA DE LAS CAÑAS MARBELLA-MÁLAGA

PLANO:

PLANTA BAJA-ACOTADA

CLIENTE / PROMOTOR:

FECHA DEL PROYECTO:

AGOSTO 2021

FECHA DE LA REVISION:

CODIGO PROYECTO:

0001

Nº DE PLANO:

PB-10

ESCALA:

e: 1 : 50

ARQUITECTO:



Juan Antonio Doblas Hidalgo
arquitecto
Colegiado 1411 del COAMálaga
C.C REGUS MARBELLA
Avda. Ricardo Soriano, 72
Portal B - Planta 1a. Ofic. 57
29601 Marbella (Málaga)
(+34) 669312631
jadoblasarquitecto@gmail.com

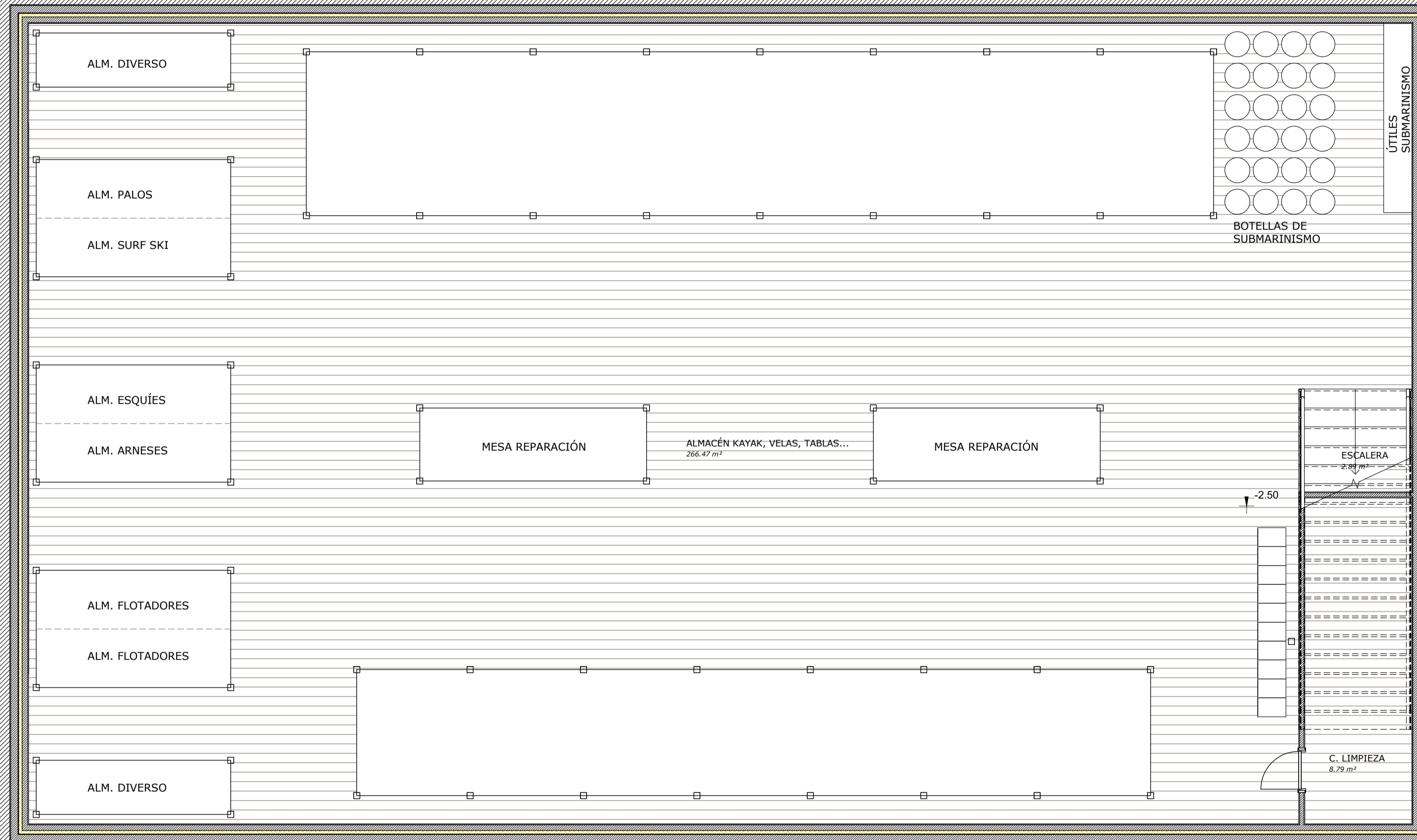

ST-PS-DISTRIBUCIÓN
e: 1 : 50

SUPERFICIES ÚTILES PLANTA SÓTANO

Nombre	Área
INTERIOR	
ST-PS	
ALMACÉN KAYAK, VELAS, TABLAS...	266.47 m ²
C. LIMPIEZA	8.79 m ²
ESCALERA	2.89 m ²
	278.15 m ²
	278.15 m ²

SUPERFICIES CONSTRUIDAS

Nivel	Nombre	Área
BANDO BASANTE		
ST-PS	PLANTA SÓTANO	300.00 m ²
		300.00 m ²
SOBRE BASANTE		
ST-PB	PLANTA BAJA	300.00 m ²
		490.00 m ²

NORTE:



DATOS DE LA OBRA:

PROPUESTA CHIRINGUITO Y ESCUELA NAUTICA

SITUACION:

PLAYA DE LAS CAÑAS MARBELLA-MÁLAGA

PLANO:

PLANTA SÓTANO-DISTRIBUCIÓN

CLIENTE / PROMOTOR:

FECHA DEL PROYECTO:

AGOSTO 2021

FECHA DE LA REVISION:

CODIGO PROYECTO:

0001

Nº DE PLANO:

PB-11

ESCALA:

e: 1 : 50

ARQUITECTO:



Juan Antonio Doblas Hidalgo
arquitecto
Colegiado 1411 del COAMálaga
C.C REGUS MARBELLA
Avda. Ricardo Soriano, 72
Portal B - Planta 1a. Ofic. 57
29601 Marbella (Málaga)
(+34) 669312631
jadoblasarquitecto@gmail.com

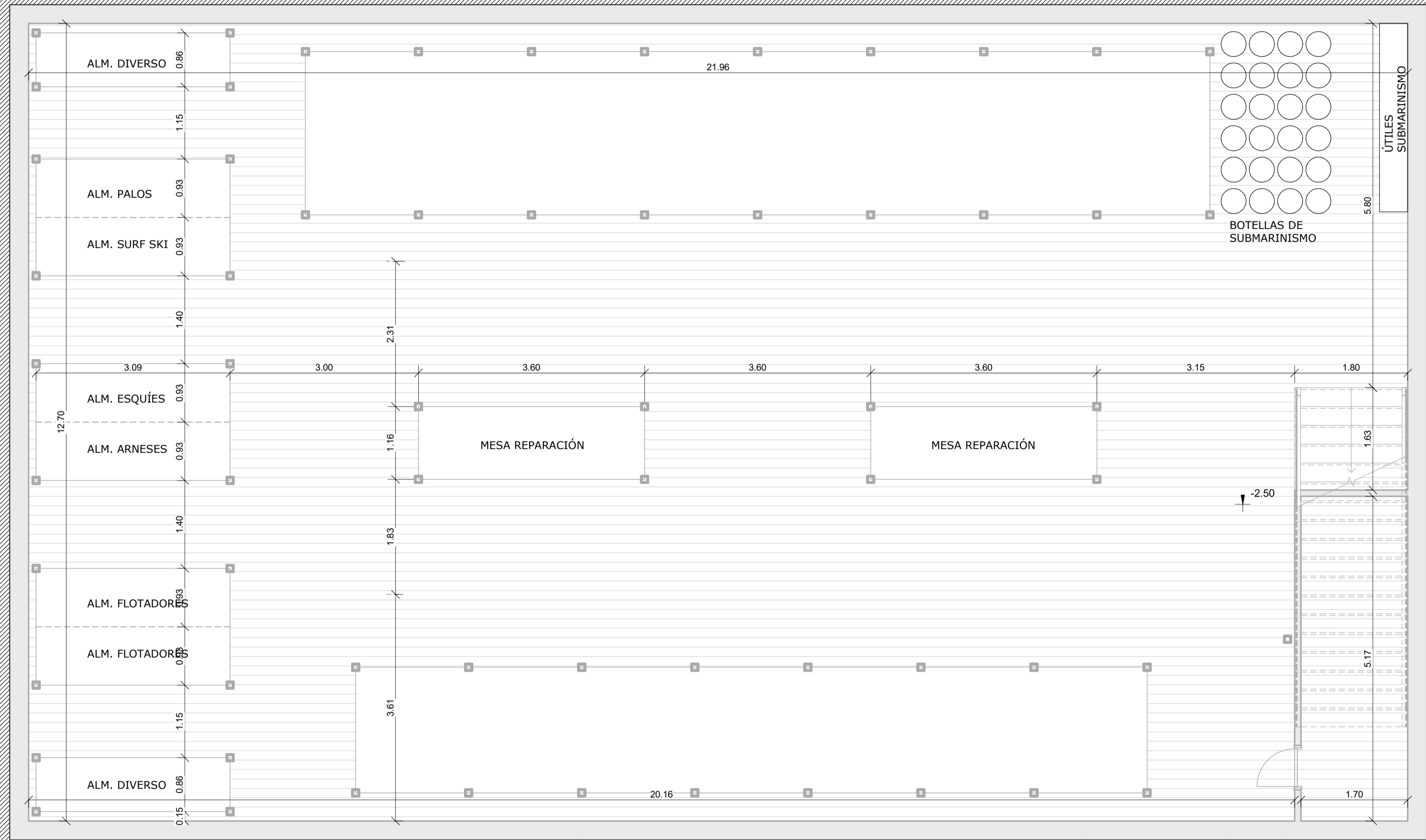

SUPERFICIES ÚTILES PLANTA SÓTANO

Nombre	Área
INTERIOR ST-PS	
ALMACÉN KAYAK, VELAS, TABLAS...	266.47 m ²
C. EMPLEA	8.70 m ²
ESCALERA	2.89 m ²
	278.15 m ²
	278.15 m ²

SUPERFICIES CONSTRUIDAS

Nivel	Nombre	Área
Bajo rasante	PLANTA SÓTANO	300.00 m ²
ST-PS		300.00 m ²
Sobre rasante	PLANTA BAJA	300.00 m ²
ST-PB		490.00 m ²

NORTE:



DATOS DE LA OBRA:

PROPUESTA CHIRINGUITO Y ESCUELA NAUTICA

SITUACION:

PLAYA DE LAS CAÑAS MARBELLA-MÁLAGA

PLANO:

PLANTA SÓTANO-ACOTADA

CLIENTE / PROMOTOR:

FECHA DEL PROYECTO: AGOSTO 2021

FECHA DE LA REVISION:

CODIGO PROYECTO: 0001 N° DE PLANO:

ESCALA: e: 1 : 50 PB-12

ARQUITECTO:

Juan Antonio Doblas Hidalgo
 arquitecto
 Colegiado 1411 del COAMálaga

C.C REGUS MARBELLA
 Avda. Ricardo Soriano, 72
 Portal B - Planta 1a. Ofic. 57
 29601 Marbella (Málaga)

(+34) 669312631
 jadoblasarquitecto@gmail.com

ST-PS-ACOTADA
e: 1 : 50

Prohibida su utilización total o parcial, así como su reproducción o copia, sin autorización expresa del arquitecto autor.

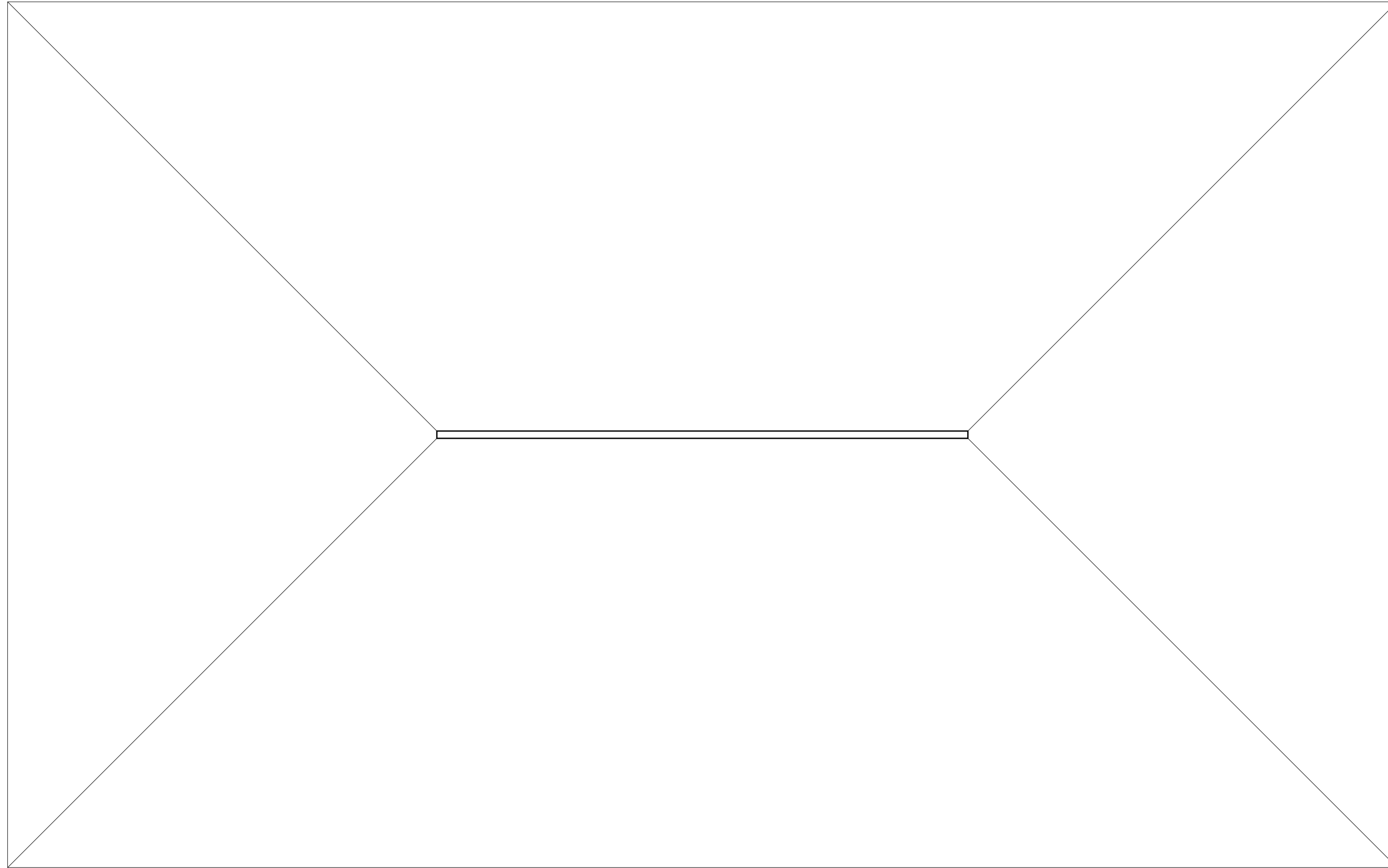

ST-PC-DISTRIBUCIÓN
e: 1 : 50

SUPERFICIES CONSTRUIDAS		
Nivel	Nombre	Área
BANDO BASANTE	PLANTA 00TAVO	300.00 m ²
EST-05		300.00 m ²
SOBRE BASANTE	PLANTA BAAA	300.00 m ²
EST-PB		600.00 m ²

NORTE:



DATOS DE LA OBRA:

PROPUESTA CHIRINGUITO Y ESCUELA NAUTICA

SITUACION:

PLAYA DE LAS CAÑAS MARBELLA-MÁLAGA

PLANO:

PLANTA CUBIERTA-DISTRIBUCIÓN

CLIENTE / PROMOTOR:

FECHA DEL PROYECTO:

AGOSTO 2021

FECHA DE LA REVISION:

CODIGO PROYECTO:

0001

Nº DE PLANO:

PB-13

ESCALA:

e: 1 : 50

ARQUITECTO:



Juan Antonio Doblas Hidalgo
arquitecto
Colegiado 1411 del COAMálaga

C.C REGUS MARBELLA
Avda. Ricardo Soriano, 72
Portal B - Planta 1a. Ofic. 57
29601 Marbella (Málaga)

(+34) 669312631
jadoblasarquitecto@gmail.com

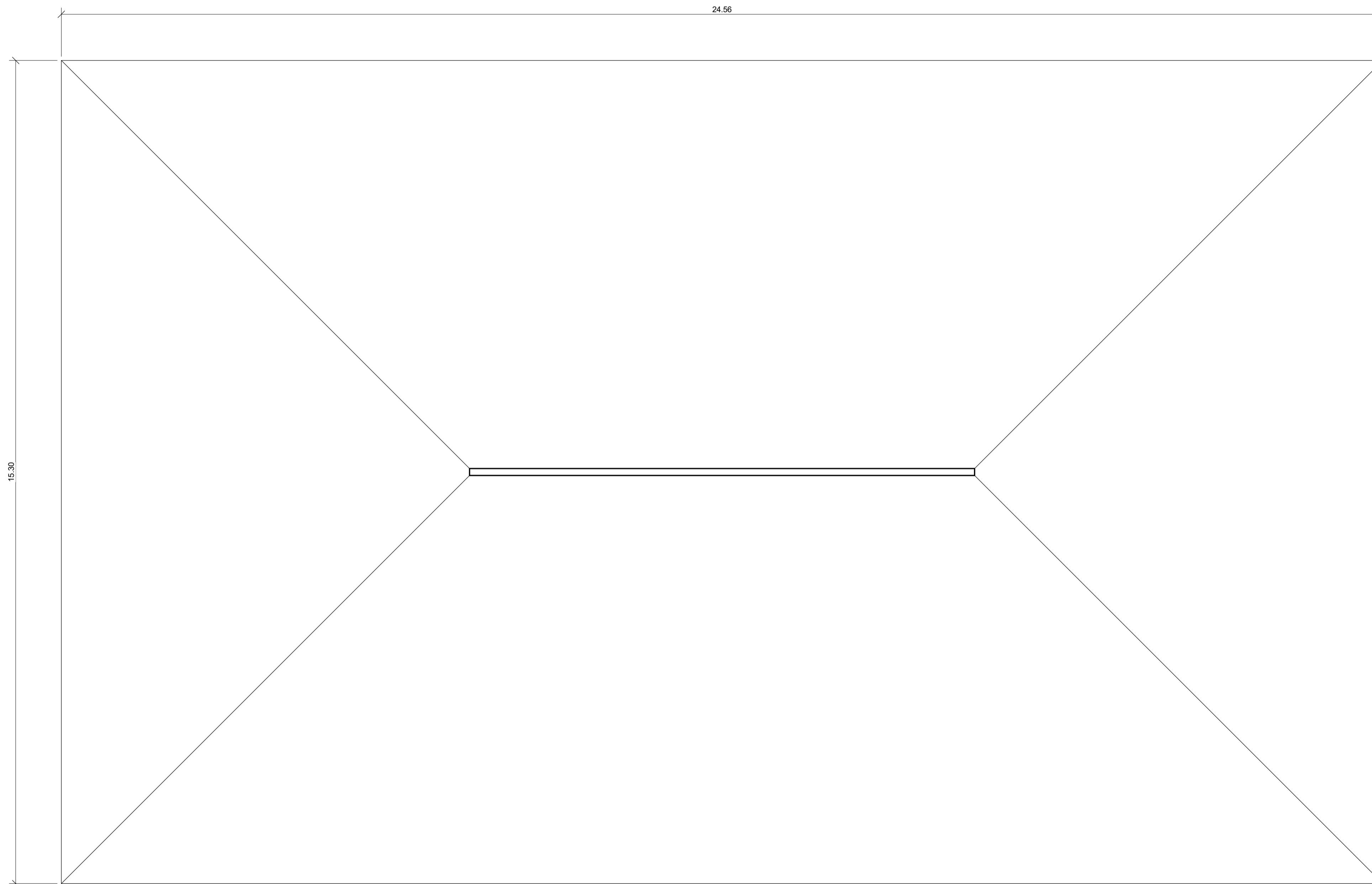

ST-PC-ACOTADA
e: 1 : 50

SUPERFICIES CONSTRUIDAS		
Nivel	Nombre	Área
Bajo Rasante	PLANTA SOTANO	300.00 m ²
Sobre Rasante	PLANTA BAA	300.00 m ²
		600.00 m ²

NORTE:



DATOS DE LA OBRA:

PROPUESTA CHIRINGUITO Y ESCUELA NAUTICA

SITUACION:

PLAYA DE LAS CAÑAS MARBELLA-MÁLAGA

PLANO:

PLANTA CUBIERTA-ACOTADA

CLIENTE / PROMOTOR:

FECHA DEL PROYECTO:

AGOSTO 2021

FECHA DE LA REVISION:

CODIGO PROYECTO:

0001

Nº DE PLANO:

PB-14

ESCALA:

e: 1 : 50

ARQUITECTO:

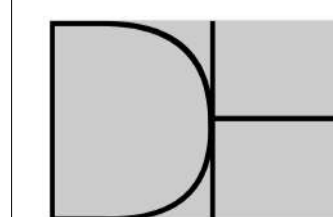

DOBLAS HIDALGO
arquitectos

Juan Antonio Doblas Hidalgo
arquitecto
Colegiado 1411 del COAMálaga

C.C REGUS MARBELLA
Avda. Ricardo Soriano, 72
Portal B - Planta 1a. Ofic. 57
29601 Marbella (Málaga)

(+34) 669312631
jadoblasarquitecto@gmail.com

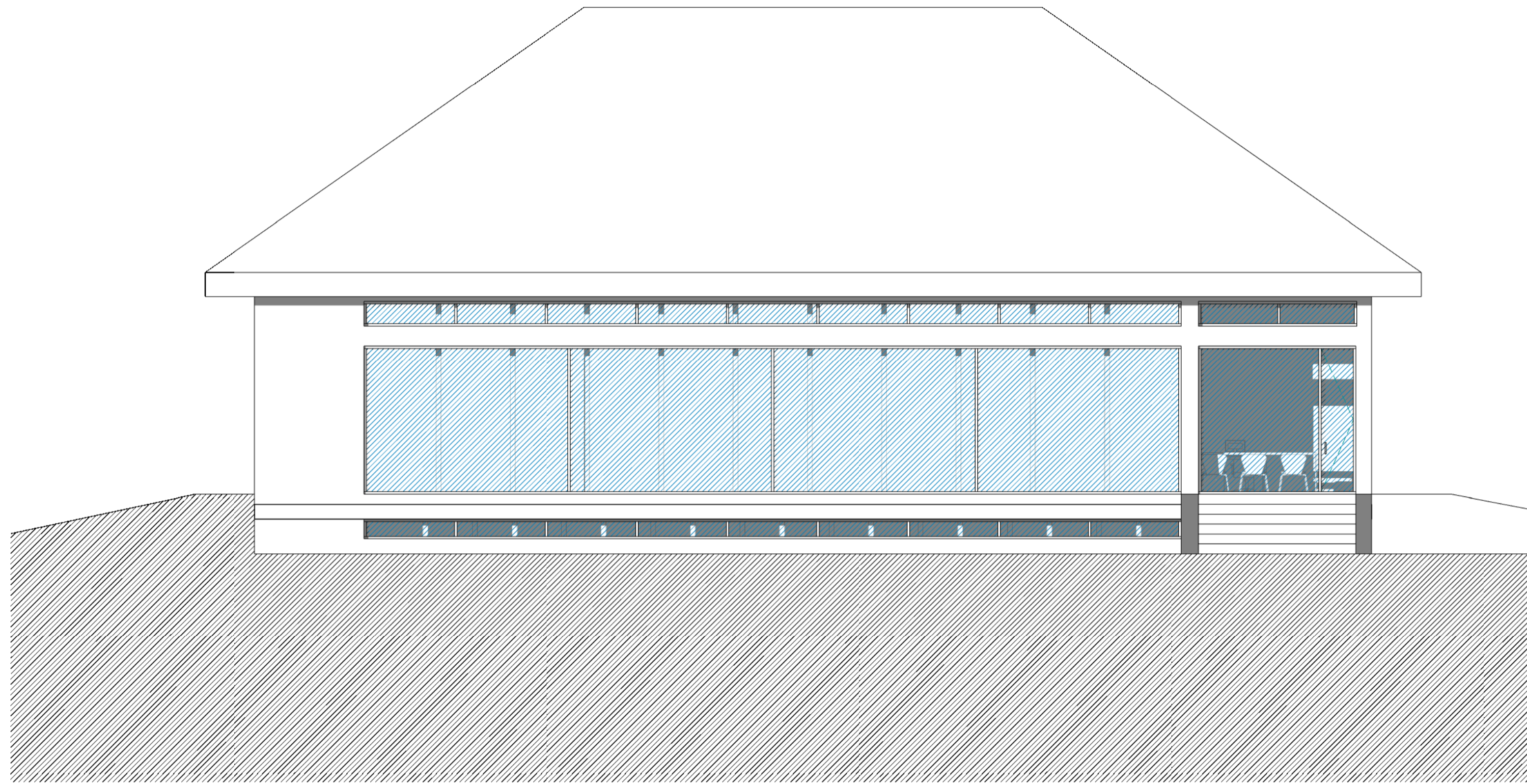

ALZADO NORTE
e: 1:75

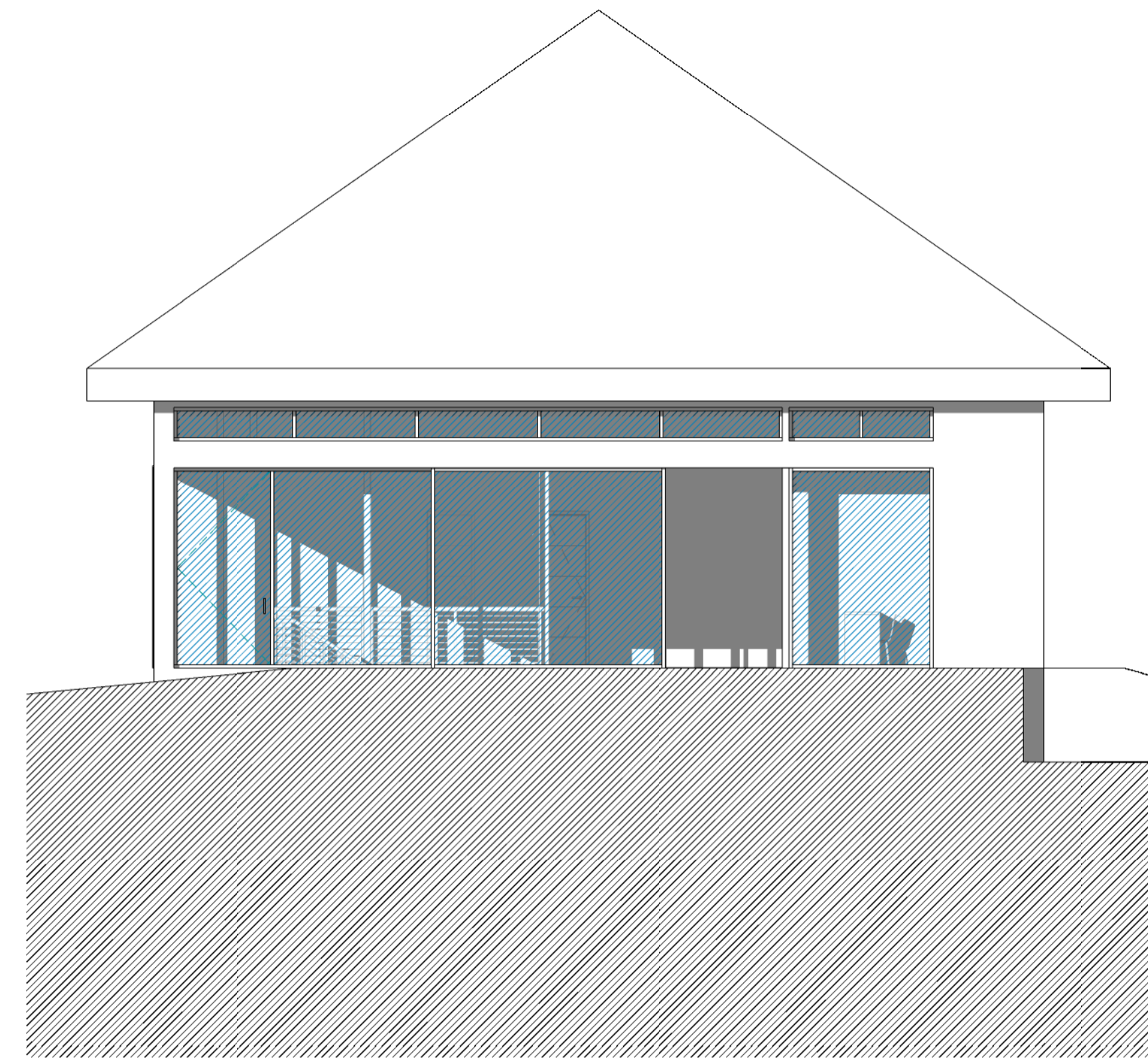

ALZADO ESTE
e: 1:75

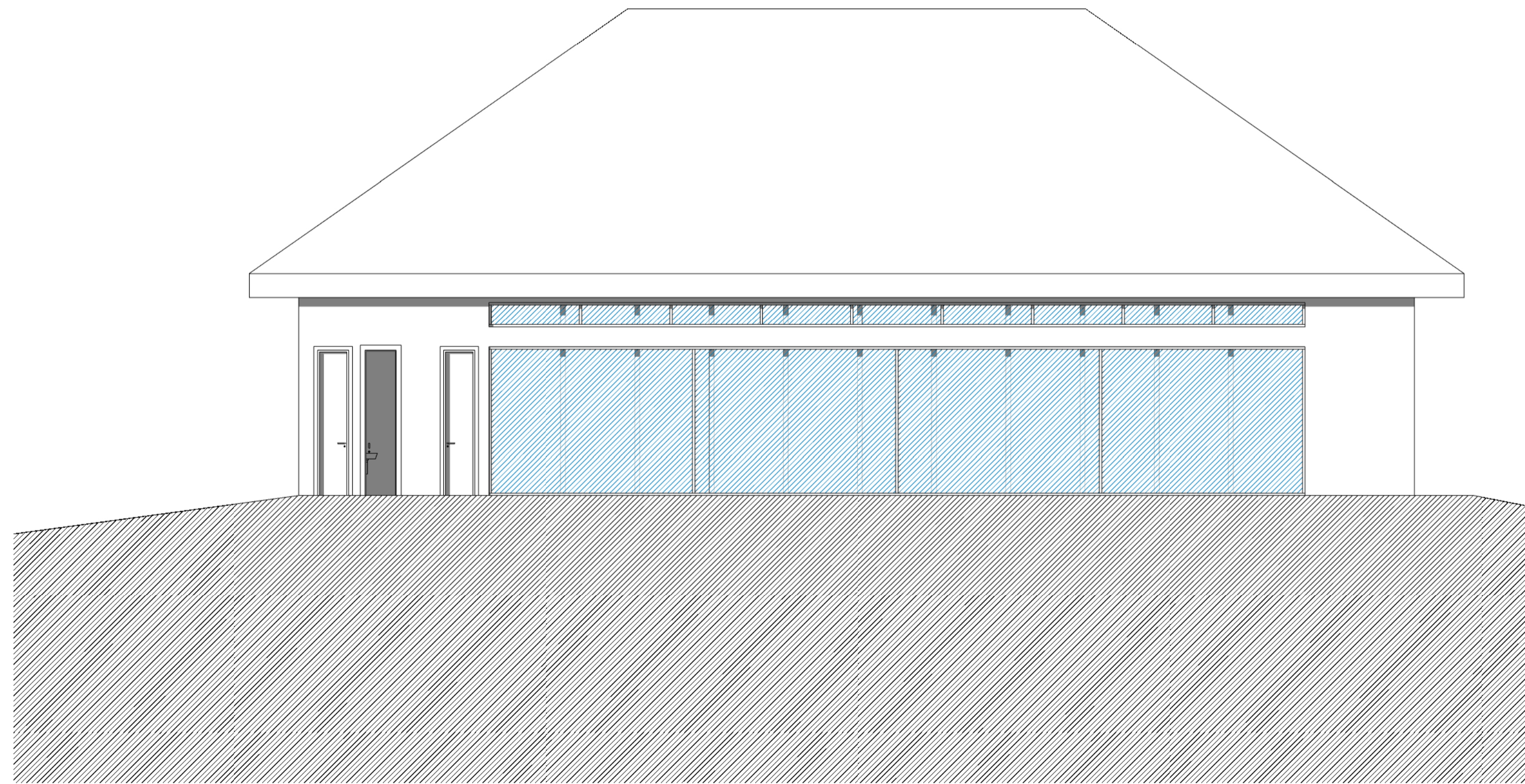

ALZADO SUR
e: 1:75

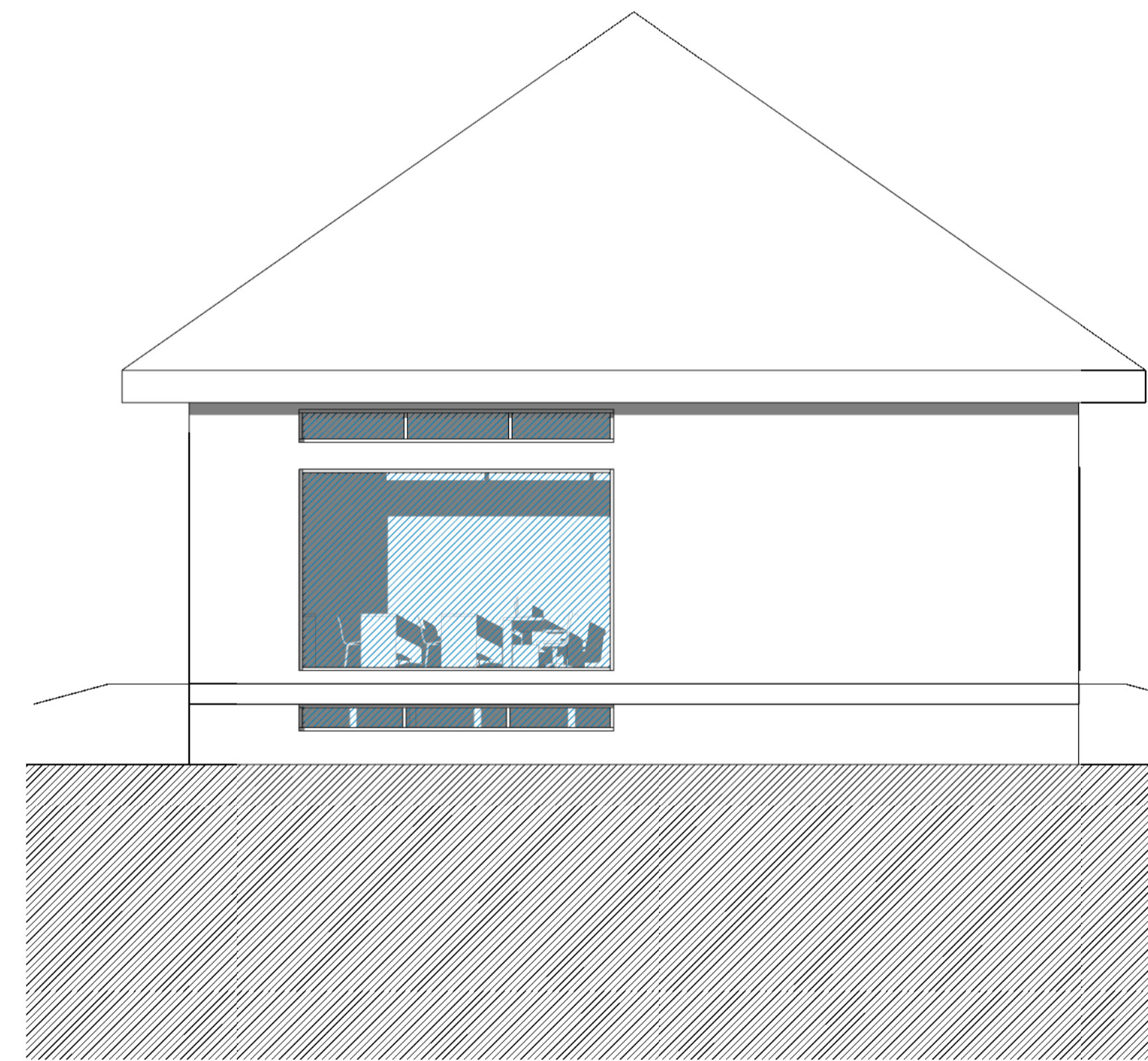

ALZADO OESTE
e: 1:75

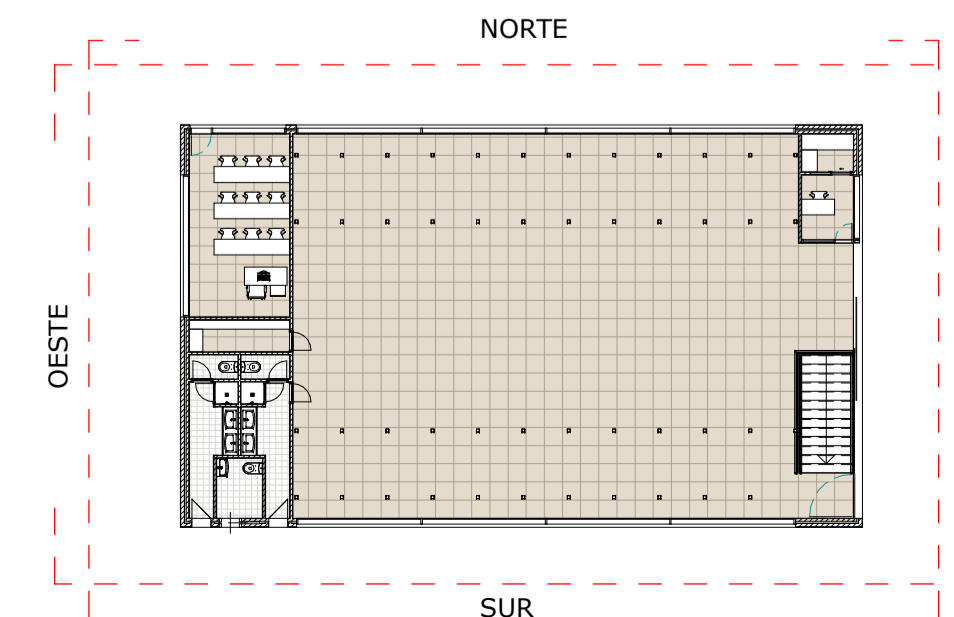

SUPERFICIES CONSTRUIDAS		
Nivel	Nombre	Área
Bajo Rasante	PLANTA 00TANO	300.00 m ²
Sobre Rasante	PLANTA BAJA	300.00 m ²
		600.00 m ²

NORTE:

DATOS DE LA OBRA:

PROPUESTA CHIRINGUITO Y ESCUELA NAUTICA

SITUACION:

PLAYA DE LAS CAÑAS MARBELLA-MÁLAGA

PLANO:

ALZADOS

CLIENTE / PROMOTOR:

FECHA DEL PROYECTO:

AGOSTO 2021

FECHA DE LA REVISION:

CODIGO PROYECTO:

0001

Nº DE PLANO:

PB-15

ESCALA:

e: Como se indica

ARQUITECTO:



Juan Antonio Doblas Hidalgo
arquitecto
Colegiado 1411 del COAMálaga
C.C REGUS MARBELLA
Avda. Ricardo Soriano, 72
Portal B - Planta 1a. Ofic. 57
29601 Marbella (Málaga)
(+34) 669312631
jadoblasarquitecto@gmail.com

Prohibida su utilización total o parcial, así como su reproducción o copia, sin autorización expresa del arquitecto autor.

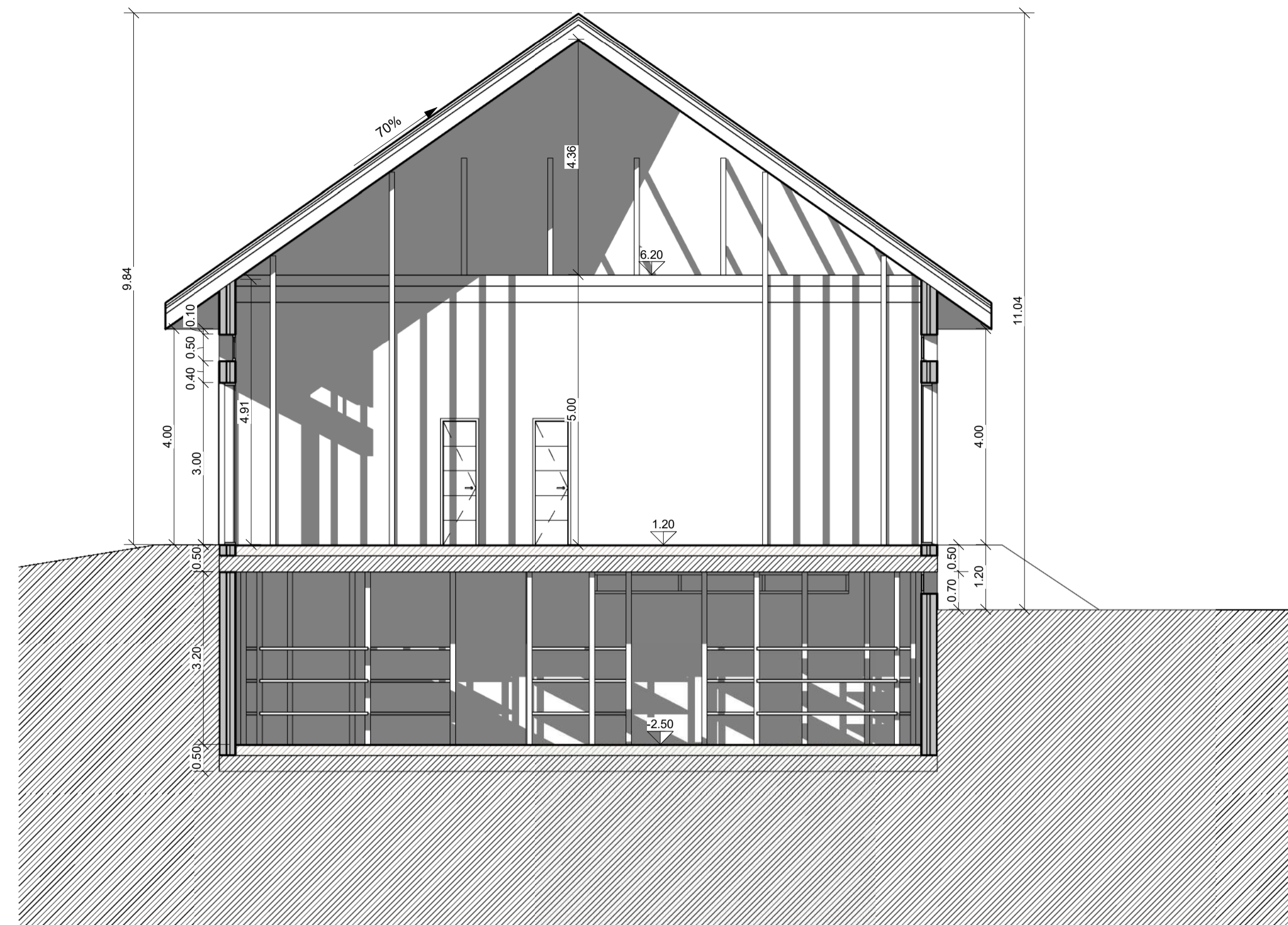

SECCIÓN 01
e: 1 : 75

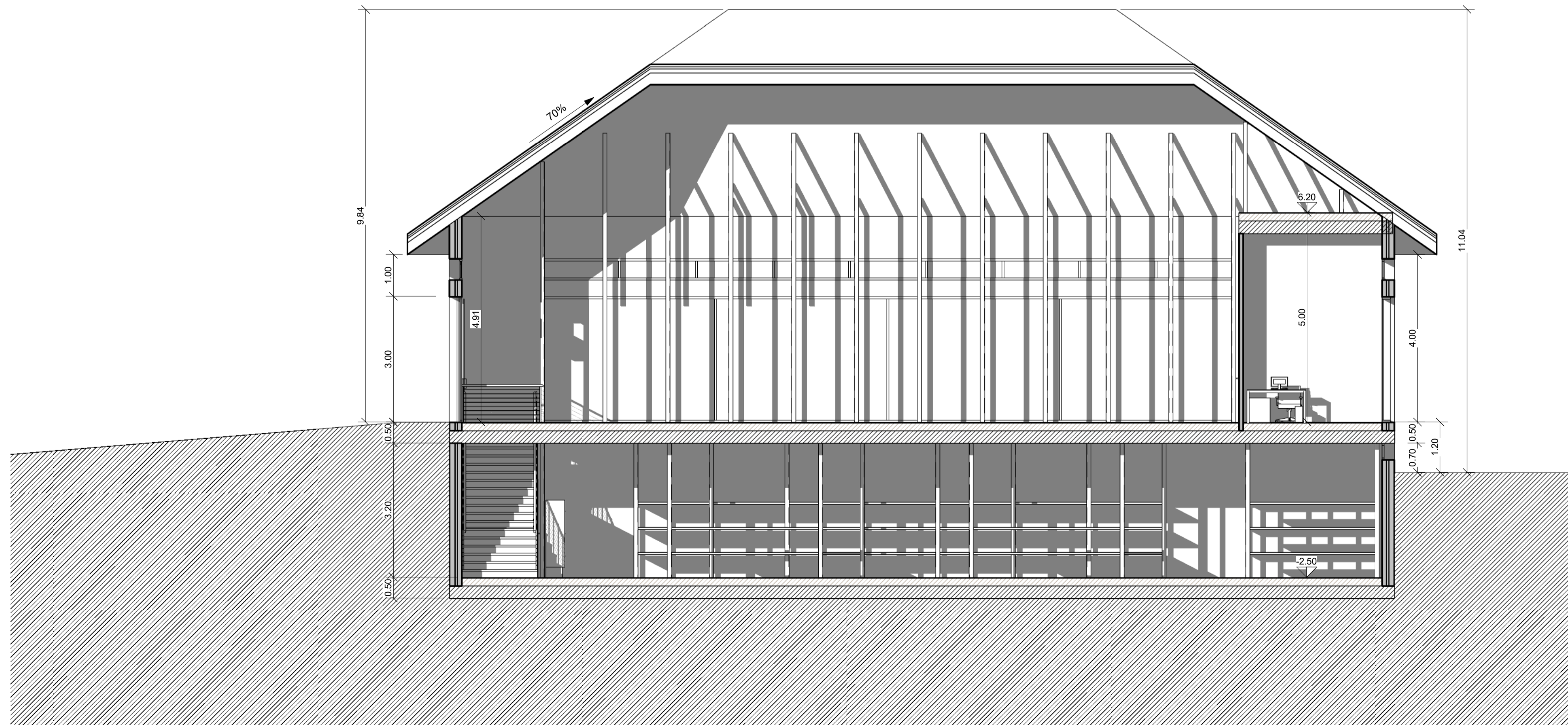
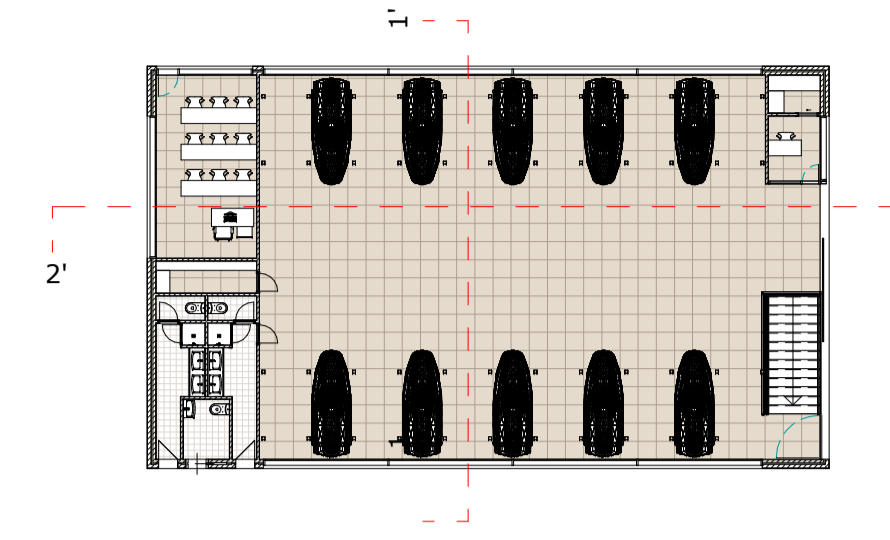

SECCIÓN 02
e: 1 : 75

SUPERFICIES CONSTRUIDAS		
Nivel	Nombre	Área
Bajo Rasante	PLANTA BAJA	300.00 m ²
Sobre Rasante	PLANTA SOTANO	300.00 m ²
Sobre Rasante	PLANTA BAJA	300.00 m ²
Sobre Rasante	PLANTA BAJA	490.00 m ²

NORTE:

DATOS DE LA OBRA:

PROPUESTA CHIRINGUITO Y ESCUELA NAUTICA

SITUACION:

PLAYA DE LAS CAÑAS MARBELLA-MÁLAGA

PLANO:

SECCIONES

CLIENTE / PROMOTOR:

FECHA DEL PROYECTO:

AGOSTO 2021

FECHA DE LA REVISION:

CODIGO PROYECTO:

0001

Nº DE PLANO:

PB-16

ESCALA:

e: Como se indica

ARQUITECTO:



Juan Antonio Doblas Hidalgo
arquitecto
Colegiado 1411 del COAMálaga
C.C REGUS MARBELLA
Avda. Ricardo Soriano, 72
Portal B - Planta 1a. Ofic. 57
29601 Marbella (Málaga)
(+34) 669312631
jadoblasarquitecto@gmail.com

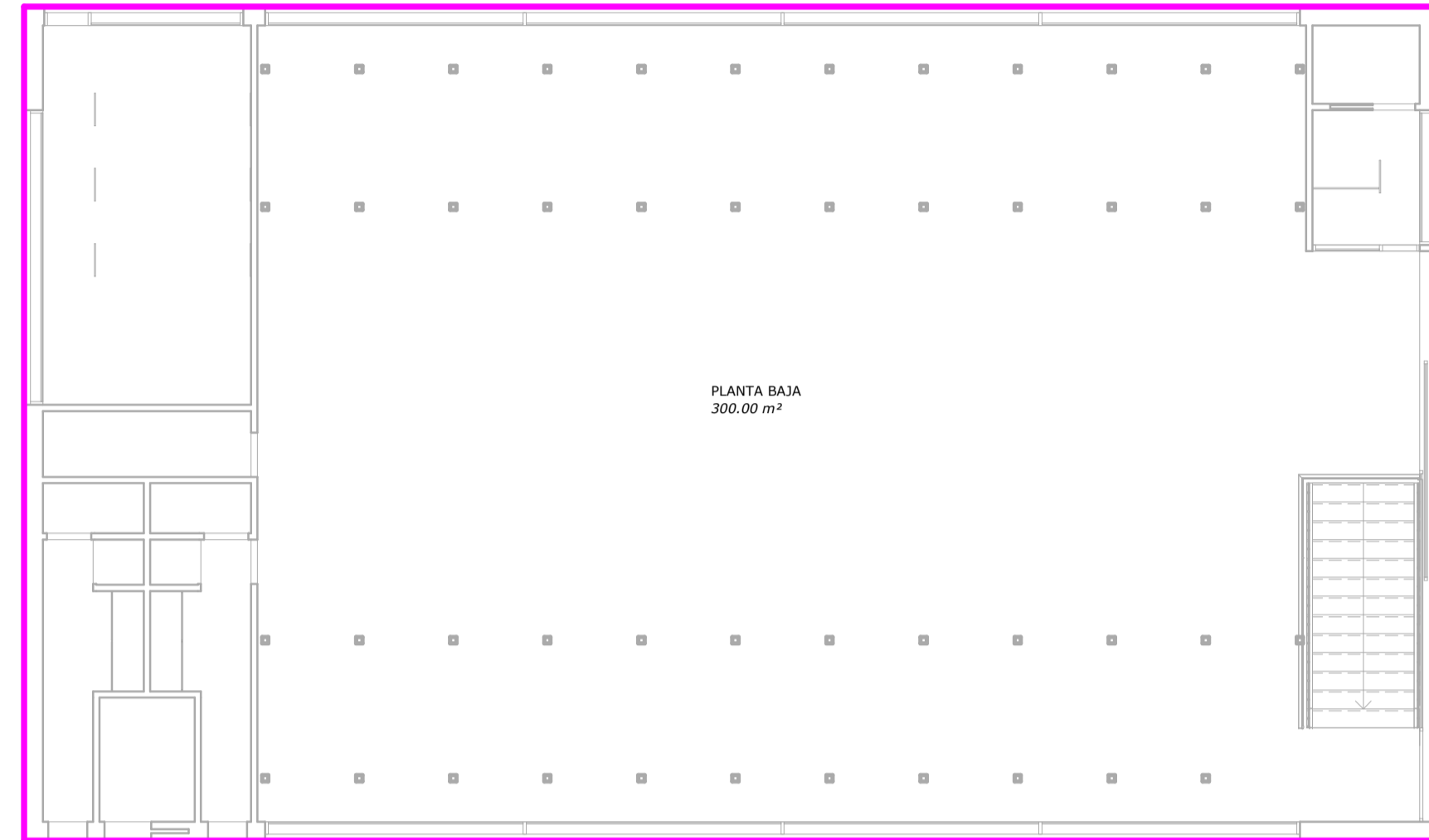

ST-PB
e: 1 : 100

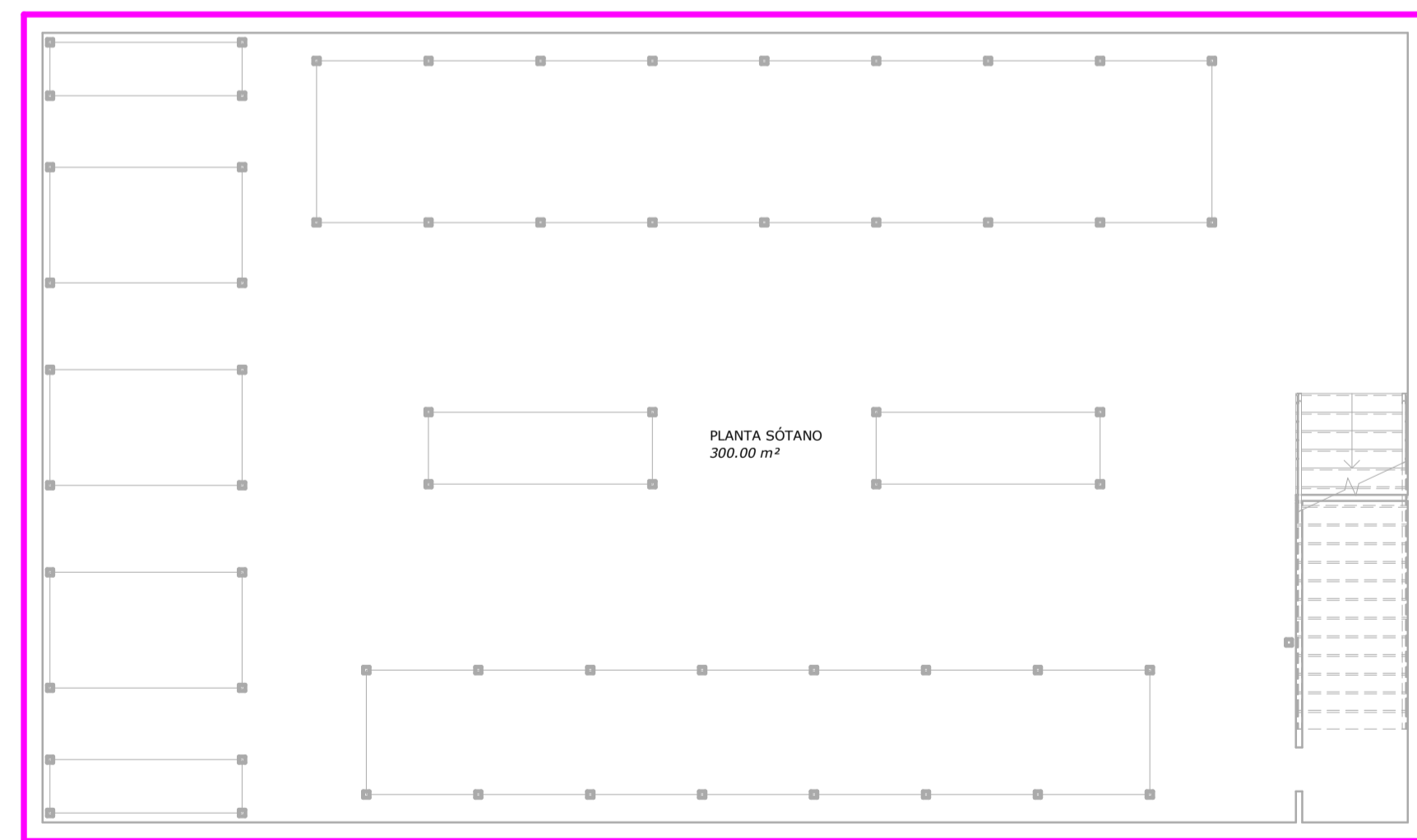

ST-PS
e: 1 : 100

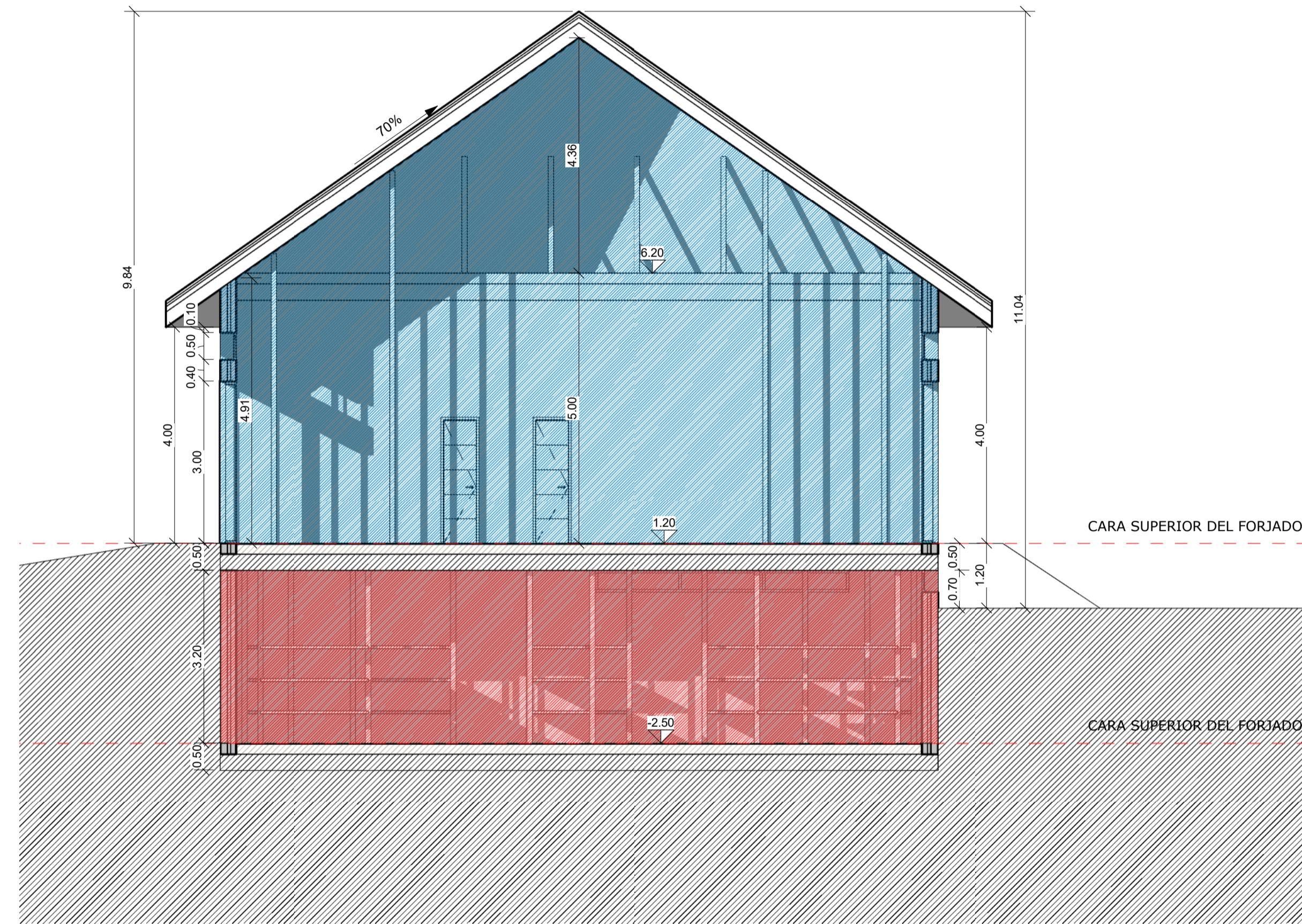

SECCIÓN 01 SUPERFICIES
e: 1 : 75

LEYENDA CÓMPUTO DE EDIFICABILIDAD

- Bajo Rasante (Computa al 0%)
- Sobre Rasante (Computa al 100%)

SUPERFICIES CONSTRUIDAS		
Nivel	Nombre	Área
Bajo Rasante	PLANTA SÓTANO	300.00 m ²
Sobre Rasante	PLANTA BAJA	300.00 m ²
		600.00 m ²

NORTE:



DATOS DE LA OBRA:

PROPUESTA CHIRINGUITO Y ESCUELA NAUTICA

SITUACION:

PLAYA DE LAS CAÑAS MARBELLA-MÁLAGA

PLANO:

SUPERFICIES CONSTRUIDAS COMPUTABLES

CLIENTE / PROMOTOR:

FECHA DEL PROYECTO:

AGOSTO 2021

FECHA DE LA REVISION:

CODIGO PROYECTO:

0001

Nº DE PLANO:

PB-17

ESCALA:

e: Como se indica

ARQUITECTO:



Juan Antonio Doblas Hidalgo
arquitecto
Colegiado 1411 del COAMálaga
C.C REGUS MARBELLA
Avda. Ricardo Soriano, 72
Portal B - Planta 1a. Ofic. 57
29601 Marbella (Málaga)
(+34) 669312631
jadoblasarquitecto@gmail.com

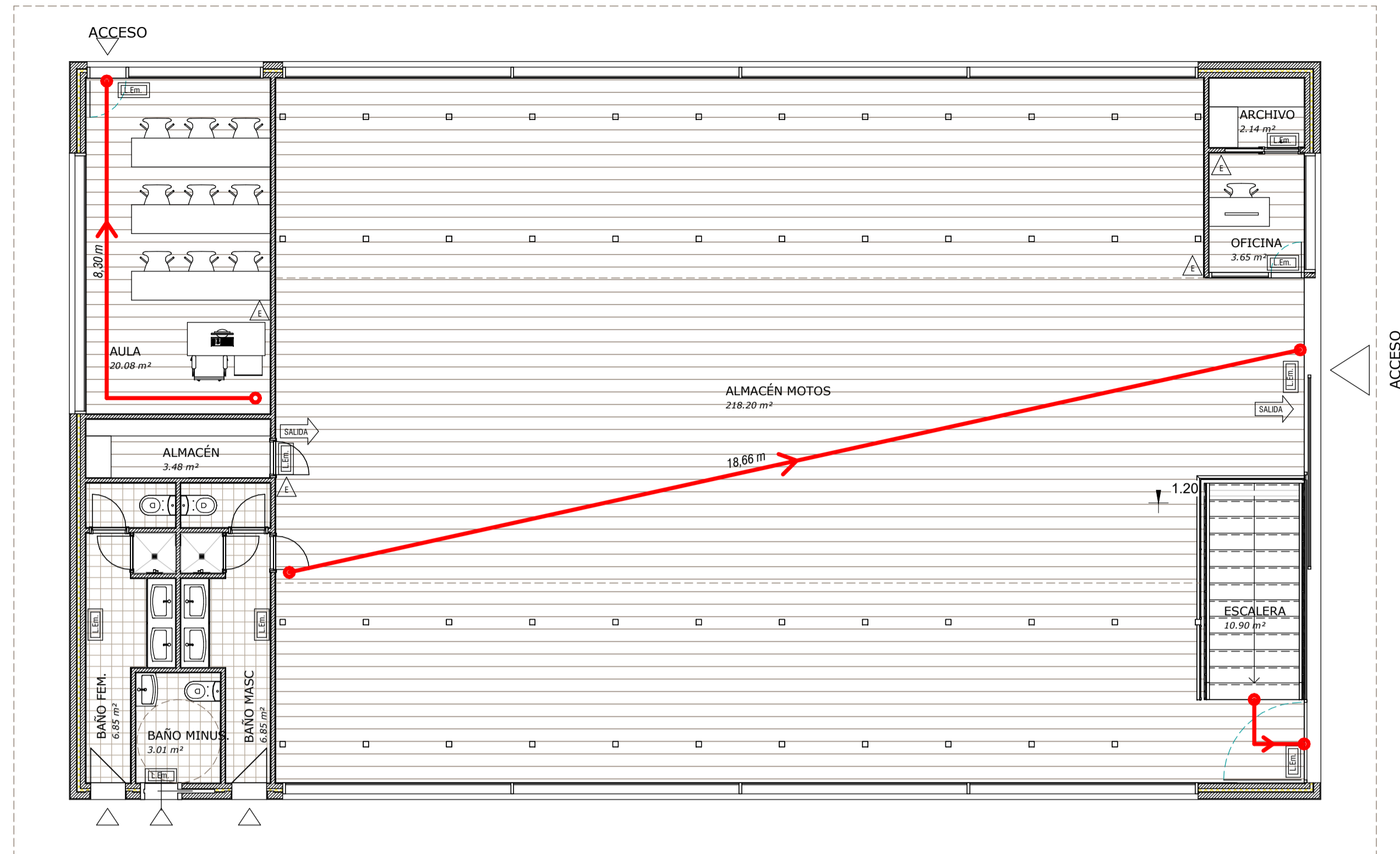

ST-PB-PCI
e: 1 : 75

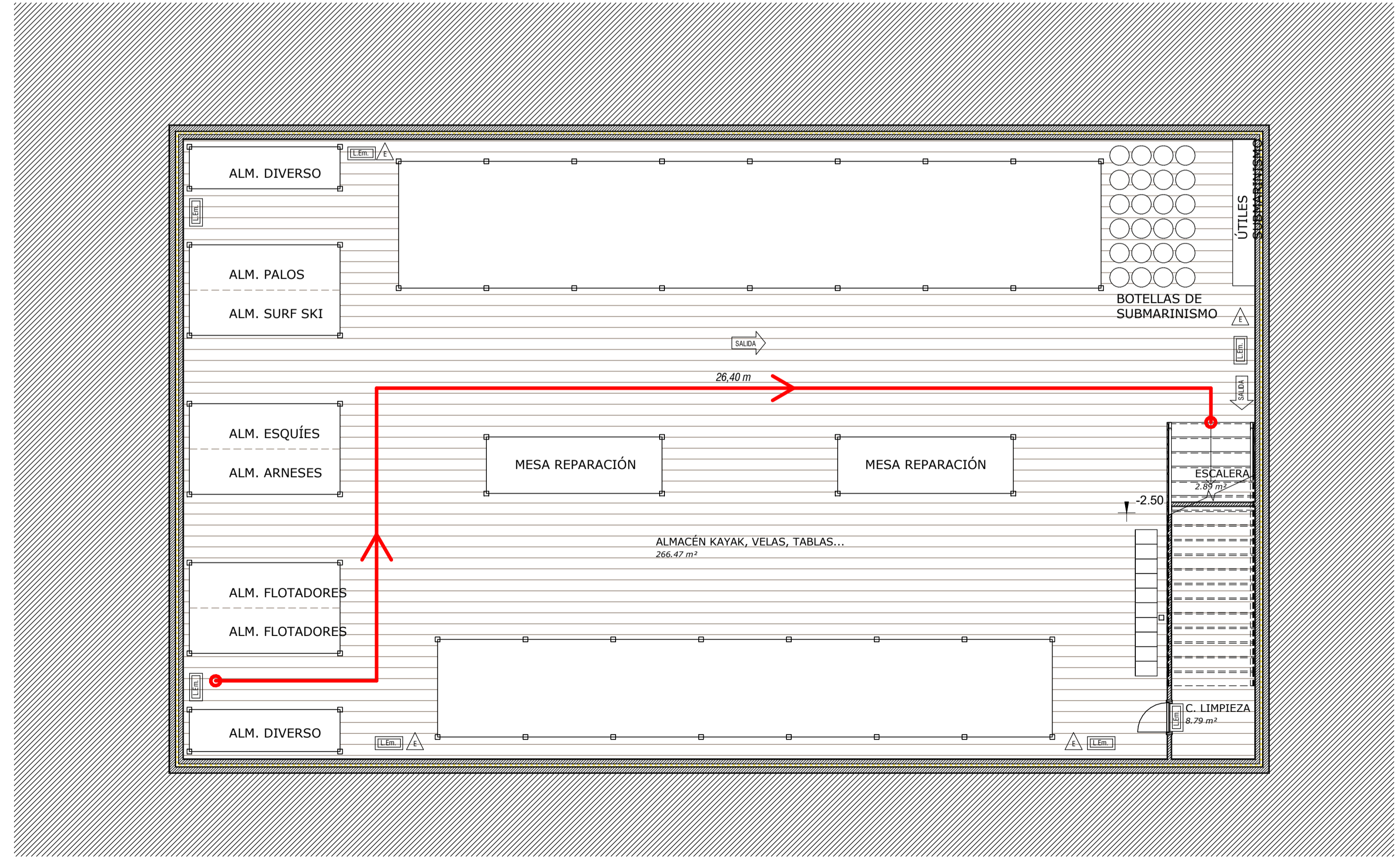

ST-PS-PCI
e: 1 : 75

LEYENDA CONTRA INCENDIOS

- Luz de Emergencia
- Extintor E-21A-113B
- Recorrido de Evacuación
- Cartel Indicativo Salida

SUPERFICIES CONSTRUIDAS

Nivel	Nombre	Área
BAÑO PASANTE	PLANTA 00TANO	300.00 m²
ST-PS		300.00 m²
SOBRE PASANTE	PLANTA BAAA	300.00 m²
ST-PB		300.00 m²
		600.00 m²

NORTE:

DATOS DE LA OBRA:
PROPUESTA CHIRINGUITO Y ESCUELA NAUTICA

SITUACION:
PLAYA DE LAS CAÑAS MARBELLA-MÁLAGA

PLANO:
PCI-EVACUACIÓN

CLIENTE / PROMOTOR:

FECHA DEL PROYECTO:
AGOSTO 2021

FECHA DE LA REVISION:

CODIGO PROYECTO: **0001** N° DE PLANO:

ESCALA:
e: 1 : 75 **PB-18**

ARQUITECTO:

Juan Antonio Doblas Hidalgo
arquitecto
Colegiado 1411 del COAMálaga

C.C REGUS MARBELLA
Avda. Ricardo Soriano, 72
Portal B - Planta 1a. Ofic. 57
29601 Marbella (Málaga)

(+34) 669312631
jadoblasarquitecto@gmail.com

Prohibida su utilización total o parcial, así como su reproducción o copia, sin autorización expresa del arquitecto autor.

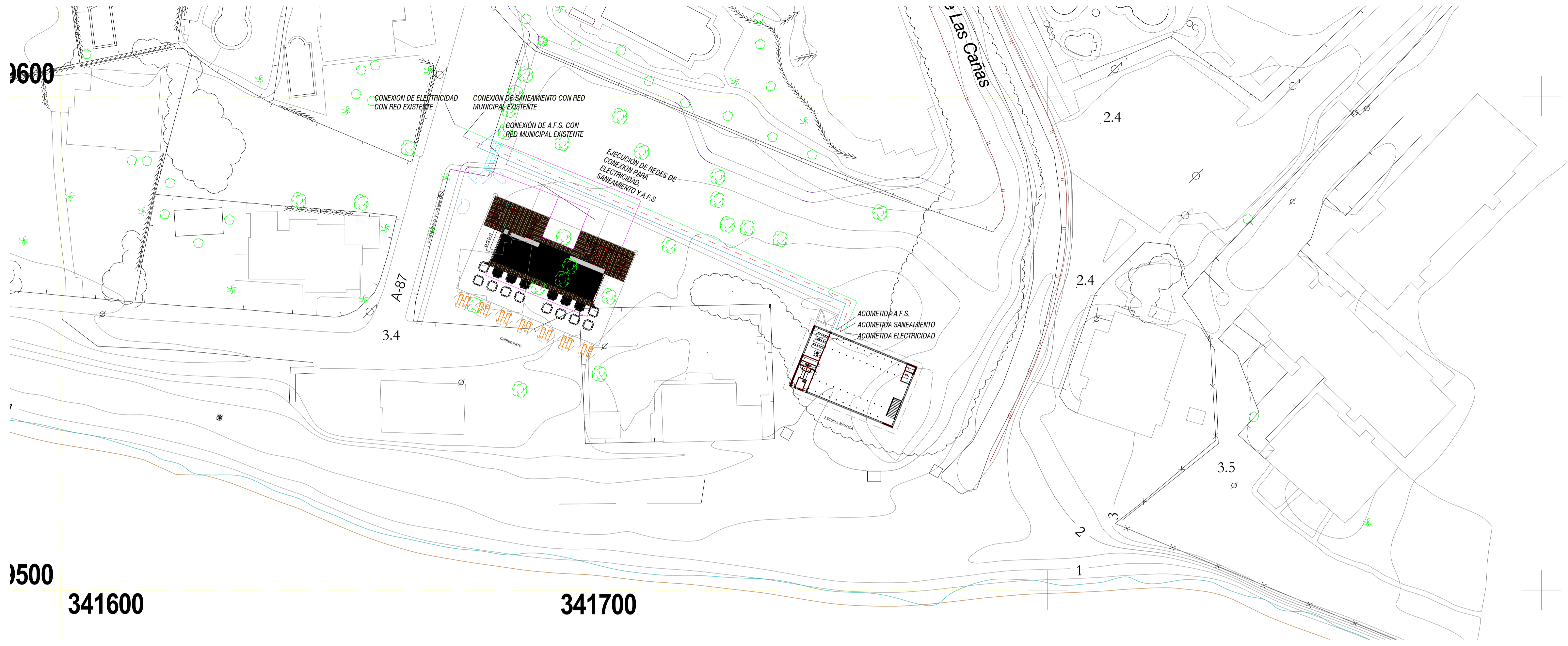

INFRAESTRUCTURAS
e: 1 : 500

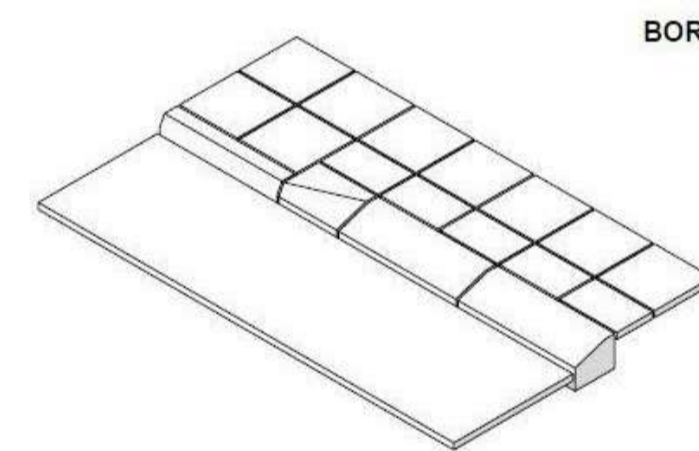

BORDILLO REMONTABLE

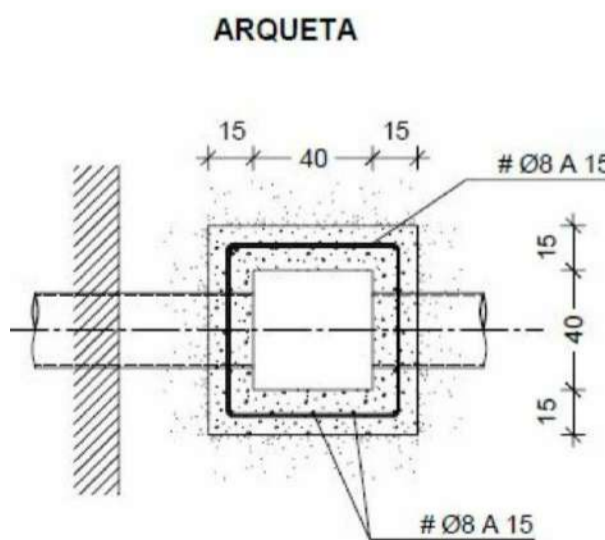
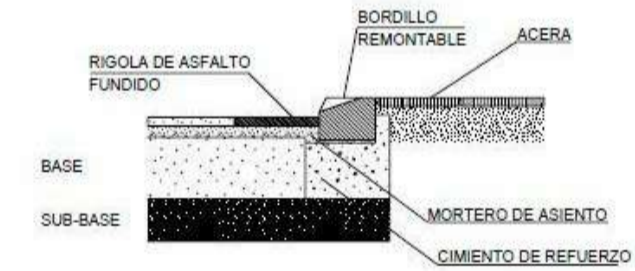

SECCIÓN HORIZONTAL

COMETIDA DE PVC-U

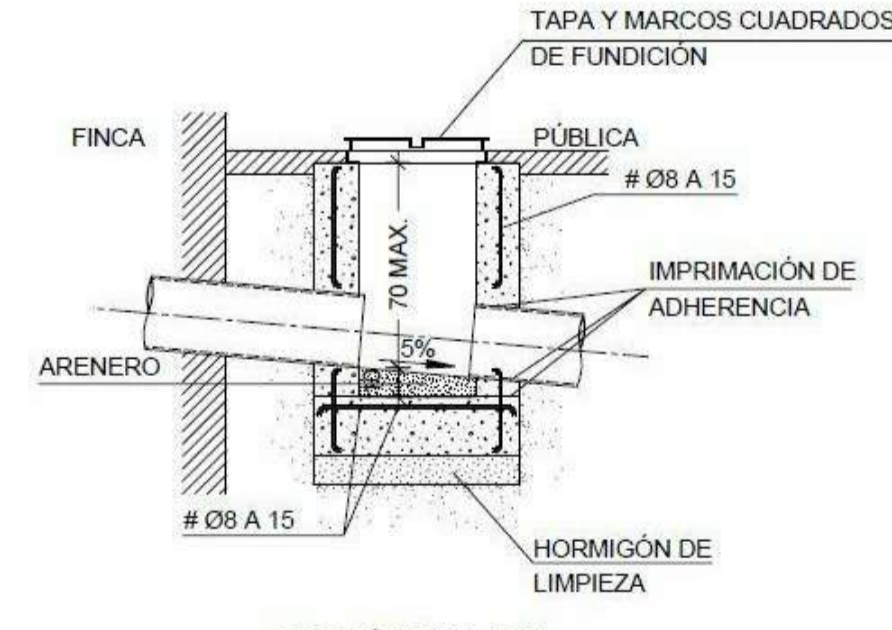

SECCIÓN VERTICAL

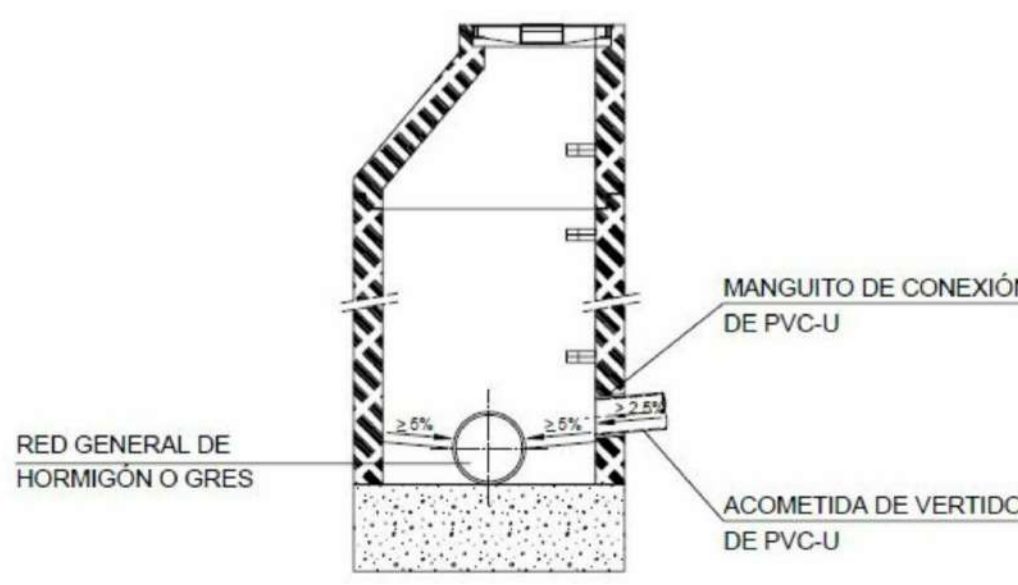

RED DE FECALES

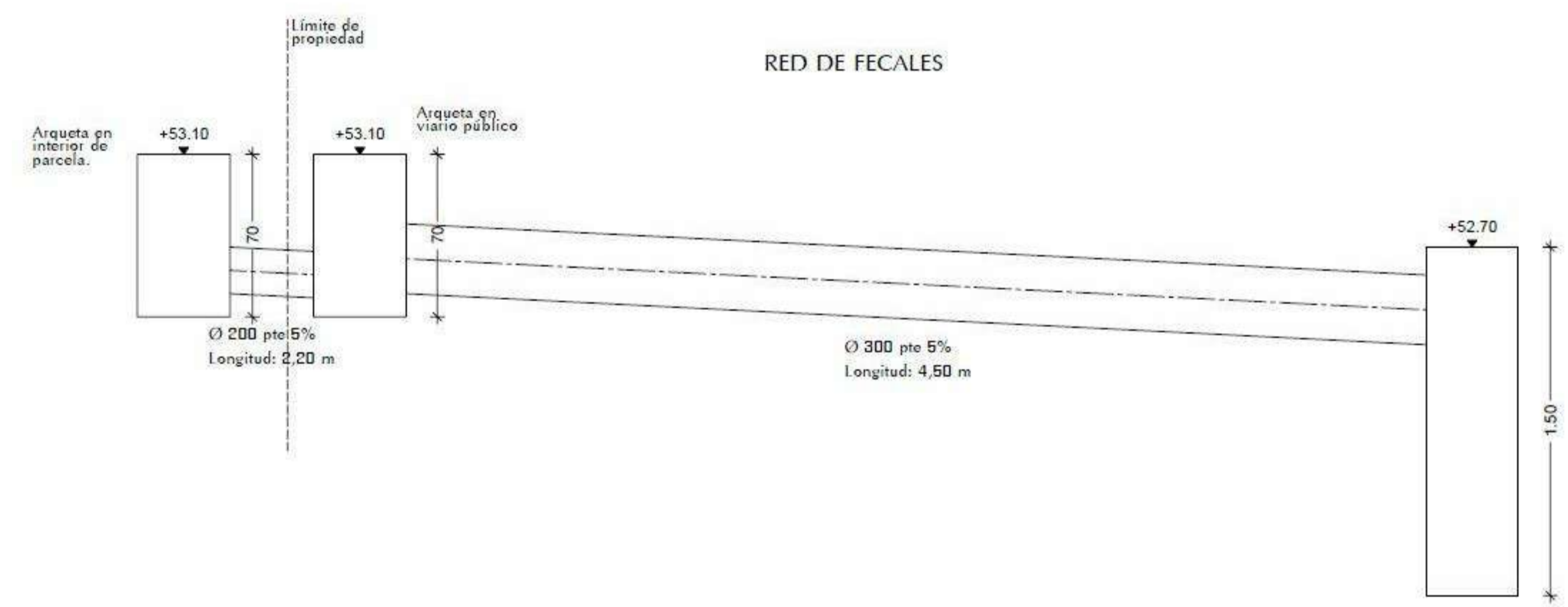

RED DE PLUVIALES

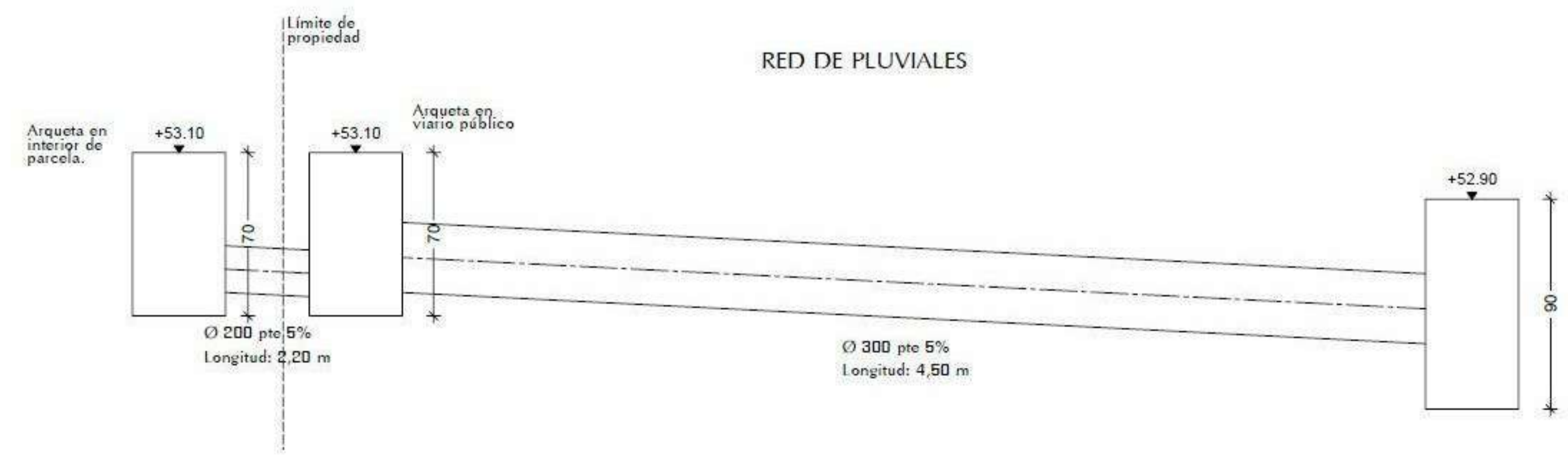

NORTE:

DATOS DE LA OBRA:
PROPUESTA CHIRINGUITO Y ESCUELA NAUTICA

SITUACION:
PLAYA DE LAS CAÑAS MARBELLA-MÁLAGA

PLANO:
INFRAESTRUCTURAS

CLIENTE / PROMOTOR:

FECHA DEL PROYECTO:
AGOSTO 2021

FECHA DE LA REVISION:

CODIGO PROYECTO: 0001 N° DE PLANO: PB-19

ESCALA:
e: 1 : 500

ARQUITECTO:

Juan Antonio Doblas Hidalgo
arquitecto
Colegiado 1411 del COAMálaga

C.C REGUS MARBELLA
Avda. Ricardo Soriano, 72
Portal B - Planta 1a. Ofic. 57
29601 Marbella (Málaga)

(+34) 669312631
jadoblasarquitecto@gmail.com

DOBLAS HIDALGO
arquitectos

Prohibida su utilización total o parcial, así como su reproducción o copia, sin autorización expresa del arquitecto autor.