

ANEXO DE AFECCIONES POR:

**SUSTITUCIÓN DE TRAMO DE LAMT S.C. 15(20) kV
L/LOS_MOLARE DESDE EL APOYO A267760-S05732
HASTA EL APOYO A274751-S40358 EN EL TÉRMINO
MUNICIPAL DE MORÓN DE LA FRONTERA (SEVILLA)**

COORDENADAS UTM

ETRS89

HUSO: 29

APOYO A267760-S05732

L/LOS_MOLARE

X(m): 276.587

Y(m): 4.113.621

COORDENADAS UTM

ETRS89

HUSO: 29

APOYO A-S40402

L/LOS_MOLARE

X(m): 276.802

Y(m): 4.115.123



El Ingeniero Técnico Industrial
Pedro José Fernández García
Colegiado nº 1.693 C.O.I.T.I.Huelva

Sevilla, Junio 2022

	JAVIER ALVAREZ AVILES	30/06/2022 13:05	PÁGINA 1/59
VERIFICACIÓN	PEGVE4HFAYC84R6LUJKG0B5XVXW96J	https://ws050.juntadeandalucia.es:443/verificarFirma/	

ÍNDICE

1 MEMORIA

- 1.1 OBJETO.
- 1.2 ALCANCE.
- 1.3 ANTECEDENTES Y TRAMITACIÓN ADMINISTRATIVA.
- 1.4 NORMAS Y REFERENCIAS.
- 1.5 EMPLAZAMIENTO.
- 1.6 ORGANISMOS AFECTADOS.
- 1.7 TRAZADO DE LA LÍNEA ELÉCTRICA.

2 RELACIÓN DE BIENES Y DERECHOS AFECTADOS

3 PLANOS

- 01 PLANO DE SITUACIÓN
- 02 PLANO ACTUAL
- 03 PLANO PREVISTO
- 04 PLANO CON SERVIDUMBRE
- 05 PLANO CON SERVIDUMBRE SIN ORTO
- 06 PLANO CON SERVIDUMBRE. TRAMO 1
- 07 PLANO CON SERVIDUMBRE SIN ORTO. TRAMO 1
- 08 PLANO CON SERVIDUMBRE. TRAMO 2
- 09 PLANO CON SERVIDUMBRE SIN ORTO. TRAMO 2

4 FICHAS DE CAMPO Y CATASTRALES

JAVIER ALVAREZ AVILES		30/06/2022 13:05	PÁGINA 2/59
VERIFICACIÓN	PEGVE4HFAYC84R6LUJGQ85XVXW96J	https://ws050.juntadeandalucia.es:443/verificarFirma/	
			

1 MEMORIA

1.1 OBJETO

Se redacta el presente Anexo de Afecciones en base al proyecto de referencia redactado por el colegiado Angel Blanco García, nº de colegiado 1162 COITI, perteneciente a la empresa GABITEL SOLUCIONES TÉCNICAS S.L.U., con fecha 18 de Febrero de 2022, donde se plantea la instalación proyectada por el Peticionario EDISTRIBUCIÓN REDES DIGITALES S.L.UNIPERSONAL, con C.I.F.: B-82.846.817 y domicilio social en Calle Ribera del Loira 60, 28042 Madrid (domicilio a efecto de notificaciones en Sevilla, Avda. La Borbolla, 4-5, Y Código Postal 41004).

El objeto de este documento es el de especificar claramente, las afecciones sobre las parcelas privativas como consecuencia de la ejecución del proyecto de SUSTITUCIÓN DE TRAMO DE LAMT S.C. 15(20) Kv L/LOS_MOLARE DESDE EL APOYO A267760-S05732 HASTA EL APOYO A274751-S40358 EN EL TÉRMINO MUNICIPAL DE MORÓN DE LA FRONTERA (SEVILLA). Garantizando condiciones técnicas y de seguridad en instalaciones eléctricas prescritas por la normativa vigente.

El titular y propietario de la instalación objeto del presente proyecto es la empresa distribuidora EDISTRIBUCIÓN REDES DIGITALES S.L.U., con C.I.F. B-82846817 y domicilio social en Calle Ribera del Loira nº 60. Madrid, a efectos de notificaciones en Sevilla, Avda. La Borbolla, 4-5, Y Código Postal 41004.

1.2 ALCANCE

El alcance del presente proyecto es establecer, reflejar y justificar todos los datos relativos a las afecciones sobre las parcelas privadas afectadas por las obras necesarias para la ejecución del proyecto citado, de manera que se permita la información a los propietarios con el objeto de la formalización de mutuos acuerdos, así como la tramitación administrativa de la Declaración, en concreto, de la Utilidad Pública, de la instalación.

Estas afecciones se plasman en la Relación de Bienes y Derechos Afectados, así como en los planos correspondientes.

	JAVIER ALVAREZ AVILES	30/06/2022 13:05	PÁGINA 3/59
VERIFICACIÓN	PEGVE4HFAYC84R6LUJGQB5XVXW96J	https://ws050.juntadeandalucia.es:443/verificarFirma/	
			

1.3 ANTECEDENTES Y TRAMITACIÓN ADMINISTRATIVA

Que la empresa que represento proyecta la instalación del asunto con el objeto de mejora de la red propia de distribución, de acuerdo con la ley 24/2013 de 26 de diciembre, Real Decreto 337/2014 de 9 de mayo y el Real Decreto 1955/2000, de 1 diciembre que regula las actividades de transporte, distribución, comercialización, suministro y procedimientos de autorización de instalaciones de energía eléctrica.

Que dicho proyecto de Línea de Media Tensión se encuentra **SOMETIDO** a Autorización Administrativa Previa y a Autorización Administrativa de Construcción, cuya solicitud acompaña este Anexo de Afecciones para su presentación en la Delegación Territorial de Sevilla de la Consejería de Hacienda y financiación europea.

Que para la obtención de la correspondiente Autorización Administrativa Previa y de Construcción se ha hecho entrega en la correspondiente Administración de Separatas específicas de los organismos afectados:

- Excmo. Ayuntamiento de Morón de la Frontera de la Frontera (Sevilla).
- Junta de Andalucía. Consejería de Agricultura, Ganadería, Pesca y Desarrollo sostenible.
- Ministerio para la Transición Ecológica.- Confederación Hidrográfica del Guadalquivir.- Comisaría de Aguas.

Que además de la preceptiva Autorización Administrativa Previa y Autorización Administrativa de Construcción, es necesaria la obtención de las autorizaciones de los propietarios particulares afectados por la instalación, para lo que es voluntad de esta beneficiaria el establecimiento de contactos directos con estos interesados. Que, ante la imposibilidad de recabar toda la información necesaria en relación con los propietarios de las parcelas afectadas por el trazado de dicha línea, esta empresa, como prestadora de Servicios de Interés General se ve en la necesidad de solicitar ante este organismo la Declaración en concreto de la Utilidad Pública de la Instalación, para lo que se aporta Relación de Bienes y Derechos Afectados de acuerdo con el proyecto.

Que la instalación objeto del presente proyecto se ejecuta a petición a nuestra compañía

JAVIER ALVAREZ AVILES		30/06/2022 13:05	PÁGINA 4/59
VERIFICACIÓN	PEGVE4HFAYC84R6LUJKG0B5XVXW96J	https://ws050.juntadeandalucia.es:443/verificarFirma/	
			

por parte del Excmo. Ayuntamientos de Morón de la Frontera como solución estudiada para garantizar el suministro eléctrico y el desarrollo urbanístico de la zona afectada y de todo los municipios, ya que la presente obra permitirá la ejecución de una sustitución de tramo de LAMT dotando con ello de una mayor robustez al sistema eléctrico de los municipios y garantizar con ello una gran calidad del abastecimiento eléctrico.

Que, mediante el presente documento, se sirva admitirlo y se inicie la tramitación conjunta de la Autorización Administrativa Previa y Autorización Administrativa de Construcción y Declaración en Concreto de la Utilidad Pública de la Instalación, notificándolo a los afectados. Asimismo, se tramitará el resto de autorizaciones necesarias que permitan la correcta ejecución del proyecto.

1.4 NORMAS Y REFERENCIAS.

Cabe señalar que la determinación del trazado de la instalación se ha realizado teniendo en cuenta criterios de eficiencia técnica, económica, minimización del impacto ambiental y paisajístico y optimización de la referida instalación, conforme con el RD 1955/2000, considerándose todas las afecciones ocasionadas por el trazado de la línea, minimizando en la medida de lo posible las mismas, de acuerdo con la reglamentación técnica de aplicación y teniendo en cuenta el Plan de Ordenación Urbana del Ayuntamiento de Morón de la Frontera.

Hay que tener en cuenta, igualmente, que a la hora de determinar el trazado más idóneo, es preciso cumplir también con las condiciones de protección y seguridad de la instalación, en virtud de lo establecido en el R.T.L.E.A.T e instrucciones técnicas complementarias (real decreto 223/2008) y en su normativa de aplicación, así como la legislación de protección del medio ambiente y normativa de ordenación del territorio (planeamiento urbanístico). Dicho trazado ha sido urbanísticamente aprobado por los Ayuntamientos, siendo esta obra a petición del mismo y se entiende que el mismo ha sido estudiado para la creación de la mínima afección posible sobre las parcelas correspondientes, permitiendo con ello la ejecución de este cierre necesario en el punto más idóneo de los municipios.

Como se ha trasladado anteriormente, la presente ejecución de los trabajos nace a petición de nuevo/mejora del suministro existente en la zona que permitan el desarrollo urbanístico de la misma mediante un Informe aprobado municipalmente.

Así mismo, es interés de EDISTRIBUCIÓN REDES DIGITALES S.L.UNIPERSONAL. en todo

	JAVIER ALVAREZ AVILES	30/06/2022 13:05	PÁGINA 5/59
VERIFICACIÓN	PEGVE4HFAYC84R6LUJGQB5XVXW96J	https://ws050.juntadeandalucia.es:443/verificarFirma/	
			

caso llegar a un acuerdo con los propietarios afectados, pero en aquellos supuestos en que no se logre alcanzar un mutuo acuerdo, y en caso de obtenerse Resolución sobre la Declaración de utilidad Pública, esta lleva implícita la necesidad de ocupación de los bienes o de adquisición de los derechos afectados e implicará la urgente ocupación a los efectos del art. 52 de la Ley de 16 de diciembre de 1954 de Expropiación Forzosa.

Para conseguir la definición precisa de los bienes y derechos afectados, para poder ocuparlos en su día, tomamos como referencia la Ley 24/2013 de 26 de diciembre, del Sector Eléctrico, en la que se definen las servidumbres de paso.

1.5 EMPLAZAMIENTO

Las instalaciones objeto de este proyecto discurren desde el apoyo A267760-S05732 situado en Pol. 070 Parc. 00021, paraje "EL MAYORAZGO" y finaliza en el apoyo S/N-S4040", ambos situados en el Término Municipal de Morón de la Frontera (Sevilla). Su situación exacta figura en los planos adjuntos.

A continuación, se indican las coordenadas UTM de los apoyos e instalaciones implicadas:

Nº apoyo	Coordenadas X	Coordenadas Y	Sistema/Huso
A267760-S05732	276.587	4.113.621	ETRS89/HUSO 29
1	276.604	4.113.598	ETRS89/HUSO 29
2	276.709	4.113.641	ETRS89/HUSO 29
3	276.848	4.113.697	ETRS89/HUSO 29
4	277.039	4.113.774	ETRS89/HUSO 29
5	277.242	4.113.857	ETRS89/HUSO 29
6	277.423	4.113.931	ETRS89/HUSO 29
7	277.580	4.113.995	ETRS89/HUSO 29
8	277.684	4.114.109	ETRS89/HUSO 29
9	277.798	4.114.234	ETRS89/HUSO 29
10	277.860	4.114.402	ETRS89/HUSO 29
11	277.810	4.114.534	ETRS89/HUSO 29
12	277.763	4.114.657	ETRS89/HUSO 29
13	277.583	4.114.728	ETRS89/HUSO 29
14	277.389	4.114.803	ETRS89/HUSO 29
15	277.191	4.114.881	ETRS89/HUSO 29
16	276.993	4.114.958	ETRS89/HUSO 29
17	276.827	4.115.023	ETRS89/HUSO 29
18	276.732	4.115.060	ETRS89/HUSO 29
A-S40402	276.802	4.115.129	ETRS89/HUSO 29

1.6 ORGANISMOS AFECTADOS

La instalación objeto del presente anexo, además de las afecciones particulares que se especifican, afecta a los siguientes organismos:

- Excmo. Ayuntamiento de Morón de la Frontera de la Frontera (Sevilla).
- Junta de Andalucía. Consejería de Agricultura, Ganadería, Pesca y Desarrollo sostenible.
- Ministerio para la Transición Ecológica.- Confederación Hidrográfica del Guadalquivir.- Comisaría de Aguas.

1.7 TRAZADO DE LA RED ELÉCTRICA

Las líneas aéreas de media tensión se estructurarán a partir de la subestación, donde se instalará el interruptor y la protección de la línea, o en caso de tratarse de nuevas derivaciones a partir de una línea de media tensión o de un centro de transformación existente.

La línea objeto del presente Proyecto, a efectos reglamentarios, se consideran de tercera categoría.

Las líneas principales serán de sección uniforme y adecuada a las características de carga de la línea; igualmente las derivaciones tendrán la misma sección en todo su recorrido. En el trazado de las líneas se deberán cumplir todas las reglamentaciones y normativas relativas a distancias a edificaciones, vías de comunicación y otros servicios, tanto en cruces como en paralelismos, así como los requerimientos mecánicos y eléctricos en ellas establecidos en la ITC-LAT-07.

Se procurará reducir al máximo el impacto medio ambiental de las líneas sobre el entorno, procurando que su traza discurra por lugares en que pasen lo más desapercibidas posible. Así, en zonas montañosas discurrirán preferentemente por las laderas de modo que, desde los lugares habituales de tránsito, queden proyectadas sobre horizontes opacos. Se intentará alejar la línea aérea de núcleos urbanos y parajes de valor cultural, histórico-artístico o arqueológico.

Se evitará el paso por zonas de espacios protegidos y, si esto no fuera posible, se adoptarán las medidas adecuadas para la protección de la avifauna específica.

A igualdad de condiciones, se proyectará la línea más directa, sin fuertes cambios de dirección y con menos apoyos de ángulo.

El emplazamiento y la ubicación de los apoyos de la LAMT se realizarán, en la medida de lo posible, en zonas de fácil acceso para su construcción y mantenimiento.

JAVIER ALVAREZ AVILES		30/06/2022 13:05	PÁGINA 7/59
VERIFICACIÓN	PEGVE4HFAYC84R6LUJKB5XVXW96J	https://ws050.juntadeandalucia.es:443/verificarFirma/	
			

Los antecedentes de legalización de las LAMT afectadas por el presente proyecto son los que a continuación se indican:

SFE0258_1.2 SUST LAMT MORON-15-LOS_MOLARE S05732 - S40358:
 EXP:276572 RAT: 113154

A continuación, se describe las actuaciones a llevar a cabo:

L.A.M.T.

- Nuevo tramo de LAMT 15(20)kV L/LOS_MOLARES en S/C con conductor 47AL 1/8-ST1A(LA-56) desde el apoyo A267760-S05732 hasta el apoyo S/N-S40402. Se irán recogiendo las derivaciones correspondientes.
 - Se instalará un juego de seccionadores XS en los apoyos nº1 y nº18.
 - En el apoyo nº11 se instalará un interruptor telecontrolado que se recuperará del apoyo A267939-S40309
- Desmontaje del tramo de la LAMT 15(20) kV S/S L/LOS_MOLARE, actualmente realizada con conductores 27-AL1/4-ST1A (LA-30), el apoyo A267760-S05732 y el apoyo A274751-S40358, así como las derivaciones que sea necesarias.

Línea aérea de media tensión:

1. Tipo	Línea aérea de media tensión
2. Finalidad	21SEPR0237 / SFE0248 / SUST LAMT TELEFONIC S17317 - S97765
3. Origen	Apoyo A257230
4. Final	Apoyo A285638-S97735
5. Término Municipal afectado	Morón de la Frontera (Sevilla)
6. Tensión	15(20) kV
7. Longitud Total	Nueva LAMT S/C LA-56: 3.065 m. Retensados: 169 m. Total LAMT afectada: 3.234 m
8. Número de circuitos	Un circuito
9. Número de cables	Tres por circuito
10. Material conductor	Aluminio
11. Conductor	47AL1/8-ST1A (LA-56)

Fernando
FERNANDEZ
GARCIA
PEDRO JOSE
 - 29435720K

Firmado digitalmente por
 FERNANDEZ GARCIA
 PEDRO JOSE -
 29435720K
 Fecha: 2022.06.30
 12:45:03 +02'00'

En Sevilla, Junio de 2022
 El Ingeniero Técnico Industrial,
 Pedro J. Fernández García
 Colegiado nº 1.693 C.O.I.T.I. Huelva.

2 RELACIÓN DE BIENES Y DERECHOS AFECTADOS

2.1 INTRODUCCIÓN

La disponibilidad del espacio físico material que las obras definidas en el presente anexo van a ocupar, sea durante la ejecución de las obras o de manera permanente, exige la afección, en mayor o menor medida, también, de los derechos y situaciones jurídicas de que aquellos son objeto.

Para conseguir la definición precisa de los bienes y derechos afectados, para poder ocuparlos en su día, se ha desarrollado el presente anexo, en el que se recoge la relación concreta e individualizada de los bienes y derechos afectados por las obras del proyecto citado, con la descripción de los mismos en los cuadros y planos que se adjuntan.

Se distinguen los siguientes tipos de afecciones, tanto en bienes de titularidad pública como bienes de titularidad privada:

- **Servidumbre permanente de paso.** Constituida por la franja de terreno bajo línea consistente en la proyección sobre el terreno de los conductores en la condición de 15°C+viento, tomando como centro el eje de la línea, incrementado con una distancia de seguridad de 5 m. a cada lado de la línea, según Ley 24/2013 de 26 de diciembre, del Sector Eléctrico en el caso de los tramos aéreos y la franja de terreno sobre las conducciones subterráneas de ancho fijo de 3 m. tomando como centro el eje de la conducción. Esta servidumbre debe permitir su mantenimiento futuro y garantizar la no ejecución de obras o construcciones en esa zona que puedan afectar a las instalaciones de la línea objeto del proyecto que se complementa con este anexo.
- **Ocupaciones permanentes o de pleno dominio** para ubicar las instalaciones permanentes a cielo abierto de la instalación. Se denominan Pleno Dominio, ya se trate de un bien de propiedad privada o de dominio público. Éstas están motivadas por las instalaciones permanentes en superficie y suponen una transmisión de dominio. En el caso que nos ocupa, estos elementos son los apoyos del tramo aéreo.
- **Ocupaciones temporales** por obras y elementos auxiliares, conformada por la superficie de terreno cuya ocupación es necesaria para las instalaciones de obra, áreas de trabajo, áreas de acopios y logísticas, etc. durante la ejecución de los

JAVIER ALVAREZ AVILES		30/06/2022 13:05	PÁGINA 9/59
VERIFICACIÓN	PEGVE4HFAYC84R6LUJQG0B5XVXW96J	https://ws050.juntadeandalucia.es:443/verificarFirma/	
			

trabajos. Afectan a la parcela ocupada, pero únicamente por un período de tiempo, y nunca representan una transmisión de dominio.

2.2 CRITERIOS UTILIZADOS PARA LA DEFINICIÓN DE LAS AFECCIONES

El concepto de imposición de servidumbre permanente de paso se aplicará a las superficies que, sin sufrir una ocupación temporal, quedarán sometidas a una reserva permanente de uso para permitir el mantenimiento futuro y para garantizar la no ejecución de obras o construcciones en esa zona, que puedan afectar a las instalaciones. Esta reserva o servidumbre permanente de paso consistirá en una franja de terreno bajo línea consistente en la proyección sobre el terreno de los conductores en la condición más desfavorable de viento, tomando como centro el eje de la línea, incrementado con una distancia de seguridad de 5 m. a cada lado de la línea, según Ley 24/2013 de 26 de diciembre, del Sector Eléctrico. En la parte subterránea estará formada por una franja de 3 m. de ancho, cuyo centro será la proyección sobre la superficie del eje de las canalizaciones.

En cuanto a las ocupaciones definitivas (pleno dominio), se ha aplicado la superficie comprendida por la superficie de las cimentaciones de cada apoyo en el caso más desfavorable.

Para las ocupaciones temporales, se han considerado las zonas mínimas imprescindibles a ocupar por actividades o elementos auxiliares de construcción, porque, aunque no sean objeto de cambio de dominio, no constituyan una afección permanente o sirva de uso para los fines oficiales del proyecto; se considera conveniente que se adopten las medidas para reservar este uso, imprescindible para la correcta ejecución de los trabajos.

Los datos referentes a los titulares de las parcelas se obtendrán de la información catastral disponible, para lo que se solicitará la consulta de los mismos por parte de los servicios de la Delegación en Sevilla de la Consejería de Hacienda y Financiación Europea. No obstante, estarán sujetos a modificaciones, dependientes de la acreditación formal por parte de los afectados de la titularidad de las propiedades y/o derechos afectados.

En Sevilla, Junio de 2022

**FERNANDEZ
GARCIA PEDRO
JOSE -
29435720K**

Firmado digitalmente
por FERNANDEZ GARCIA
PEDRO JOSE -
29435720K
Fecha: 2022.06.30
12:45:45 +02'00'

El Ingeniero Técnico Industrial,
Pedro J. Fernández García
Colegiado nº 1.693 C.O.I.T.I. Huelva.

9

JAVIER ALVAREZ AVILES		30/06/2022 13:05	PÁGINA 10/59
VERIFICACIÓN	PEGVE4HFAYC84R6LUJKG0B5XVXW96J	https://ws050.juntadeandalucia.es:443/verificarFirma/	
			

ANEXO DE AFECIONES POR PROYECTO DE PROYECTO DE SUSTITUCIÓN DE TRAMO DE LAMT S.C. 15(20) KV
15(20) KV L/LOS_MOLARE DESDE EL APOYO A265275 HASTA EL APOYO A268657-S40090 EN EL TÉRMINO
MUNICIPAL DE MORÓN DE LA FRONTERA (SEVILLA)

2.3 TABLA DE BIENES Y DERECHOS AFECTADOS

RELACIÓN DE BIENES Y DERECHOS AFECTADOS POR PROYECTO DE SUSTITUCIÓN DE TRAMO DE LAMT S.C. 15(20) KV L/LOS_MOLARE DESDE EL APOYO A267760-S05732 HASTA EL APOYO A274751-S40358 EN EL TÉRMINO MUNICIPAL DE MORÓN DE LA FRONTERA (SEVILLA)													
TRAMO AÉREO													
PAR. PROY.	REF. CATASTRAL	PROVINCIA	T.M.	PARAJE	POL. CAT.	PARC. CAT.	VUELO (m)	SERV. PASO (m²)	APOYOS	Nº Apoyos	PLENO DOMINIO (m²)	OCUP. TEMP. (m²)	USO
1	41065A070000210000LL	SEVILLA	MORÓN DE LA FRONTERA	EL MAYORAZGO	70	21	1013,09	20707,57	7	A267760-S05732, AP01, AP02, AP03, AP04, AP05 Y AP06	36,55	2070,76	Olivos de Regadío
2	41065A0700000390000LH	SEVILLA	MORÓN DE LA FRONTERA	EL PUERTO	70	39	86,60	1548,14	1	AP07	1,80	154,81	Olivos de Regadío
3	41065A0700000400000LZ	SEVILLA	MORÓN DE LA FRONTERA	EL PUERTO	70	40	51,44	945,69				94,57	Olivos de Regadío
4	41065A070090070000LG	SEVILLA	MORÓN DE LA FRONTERA	ARROYO DEL CUERNO	70	9007	4,27	88,26				8,83	Hidrografía
5	41065A0700000380000LU	SEVILLA	MORÓN DE LA FRONTERA	EL PUERTO	70	38	147,31	2679,1	1	AP08	1,82	267,91	Labor Regadío
6	41065A0700000370000LZ	SEVILLA	MORÓN DE LA FRONTERA	EL PUERTO	70	37	102,76	2041,34				204,13	Labor Regadío
7	41065A0700000410000LU	SEVILLA	MORÓN DE LA FRONTERA	EL PUERTO	70	41	124,28	2402,09	1	AP09	2,10	240,21	Olivos Secano
8	41065A0700000290000LX	SEVILLA	MORÓN DE LA FRONTERA	EL PUERTO	70	29	245	3530,64	3	A268886-S40363, AP10 Y AP11	5,72	353,06	Olivos Secano



ANEXO DE AFECCIONES POR PROYECTO DE PROYECTO DE SUSTITUCIÓN DE TRAMO DE LAMT S.C.
15(20) KV L/LOS_MOLARE DESDE EL APOYO A265275 HASTA EL APOYO A268657-S40090 EN EL TERMINO
MUNICIPAL DE MORÓN DE LA FRONTERA (SEVILLA)



9	41065A070000280000LD	SEVILLA	MORÓN DE LA FRONTERA	EL PUERTO	70	28	135,88	2338,69				233,87	Olivos Secano
10	41065A070090030000LW	SEVILLA	MORÓN DE LA FRONTERA	CAMINO AL MAYORAZGO	70	9003	3,16	44,87				4,49	Vía Comunicación
11	41065A070000110000LW	SEVILLA	MORÓN DE LA FRONTERA	MONTELLANILLO BAJO	70	11	758,17	16605,95	4		API2, API3, API4 Y API5	1660,60	Labor Secano
12	41065A070090050000LB	SEVILLA	MORÓN DE LA FRONTERA	CAMINO	70	9005	3,22	82,95				8,30	Vía Comunicación
13	41065A070000150000LG	SEVILLA	MORÓN DE LA FRONTERA	MONTELLANILLO BAJO	70	15	346,38	6504,91	2		API16 Y API17	650,49	Labor Secano
14	41065A070090040000LA	SEVILLA	MORÓN DE LA FRONTERA	CAMINO	70	9004	9,84	146,5				14,65	Vía Comunicación
15	41065A070000160000LQ	SEVILLA	MORÓN DE LA FRONTERA	CINTILLA	70	16	46,11	494,82	1		API18	49,48	Olivos de Regadío
16	41065A070090020000LH	SEVILLA	MORÓN DE LA FRONTERA	VEREDA REAL DE SEVILLA	70	9002	17,82	308,63				30,86	Vía Comunicación
17	41065A070000100000LH	SEVILLA	MORÓN DE LA FRONTERA	MONTELLANILLO ALTO	70	10	38,79	528,75	1		AP S/N-S40402	52,88	Olivos de Regadío
18	41065A070090110000LQ	SEVILLA	MORÓN DE LA FRONTERA	CM DE LA CINTILLA	70	9011		103,12				10,31	Vía Comunicación

3 PLANOS

Nº Reg. Entrada: 202299907360817. Fecha/Hora: 30/06/2022 13:05:30

	JAVIER ALVAREZ AVILES	30/06/2022 13:05	PÁGINA 13/59
VERIFICACIÓN	PEGVE4HFAYC84R6LUJGQ85XVXW96J	https://ws050.juntadeandalucia.es:443/verificarFirma/	
			



T.M. DE MORÓN DE LA FRONTERA

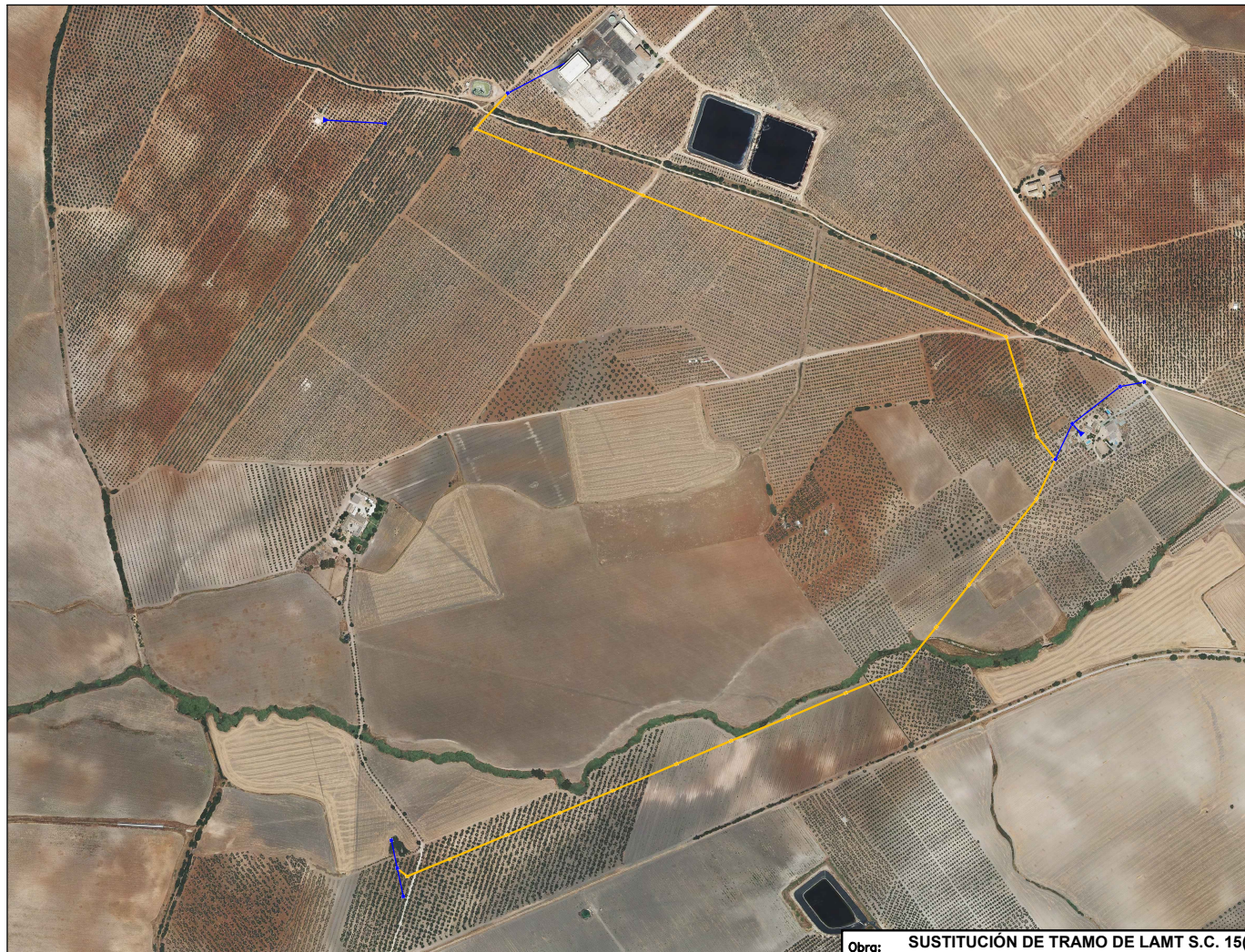

LAMT MORON-15-LOS_MOLARE 505732 - 540358

COORDENADAS UTM
ETRS89 (HUSO: 30)
APOYO A267760-S05732
X(m): 276.587
Y(m): 4.113.620

COORDENADAS UTM
ETRS89 (HUSO: 30)
A250411
X(m): 276.801
Y(m): 4.115.128

¡CUMPLE SIEMPRE!
CON LAS CINCO REGLAS DE ORO
PARA TRABAJAR SIN TENSIÓN

	1 Apertura con corte efectivo de todas las fuentes de tensión		4 Poner a tierra y en cortocircuito (inmediatamente después de comprobar la ausencia de tensión)
	2 Enclavamiento o bloqueo y señalización de los aparatos de corte en posición de apertura		5 Señalización y delimitación de la Zona de Trabajo
	3 Verificar la ausencia de tensión (inmediatamente antes de poner a tierra y en cortocircuito)	¡RECUERDA QUE DEBES UTILIZAR SIEMPRE LOS EPI!	

Obra: **SUSTITUCIÓN DE TRAMO DE LAMT S.C. 15 APOYO A267760-S05732 HASTA EL APOYO MUNICIPAL DE MORÓN DE LA FRONTERA**

	LCA: -
	Nº Exp./Plan: 22SEPRO184/SFE0258
	Solicitante: EDISTRIBUCIÓN REDES
Fecha: JUNIO 2022	T.M. DE MORÓN DE LA FRONTERA PLANO ACTUAL

T.M. DE MORÓN DE LA FRONTERA

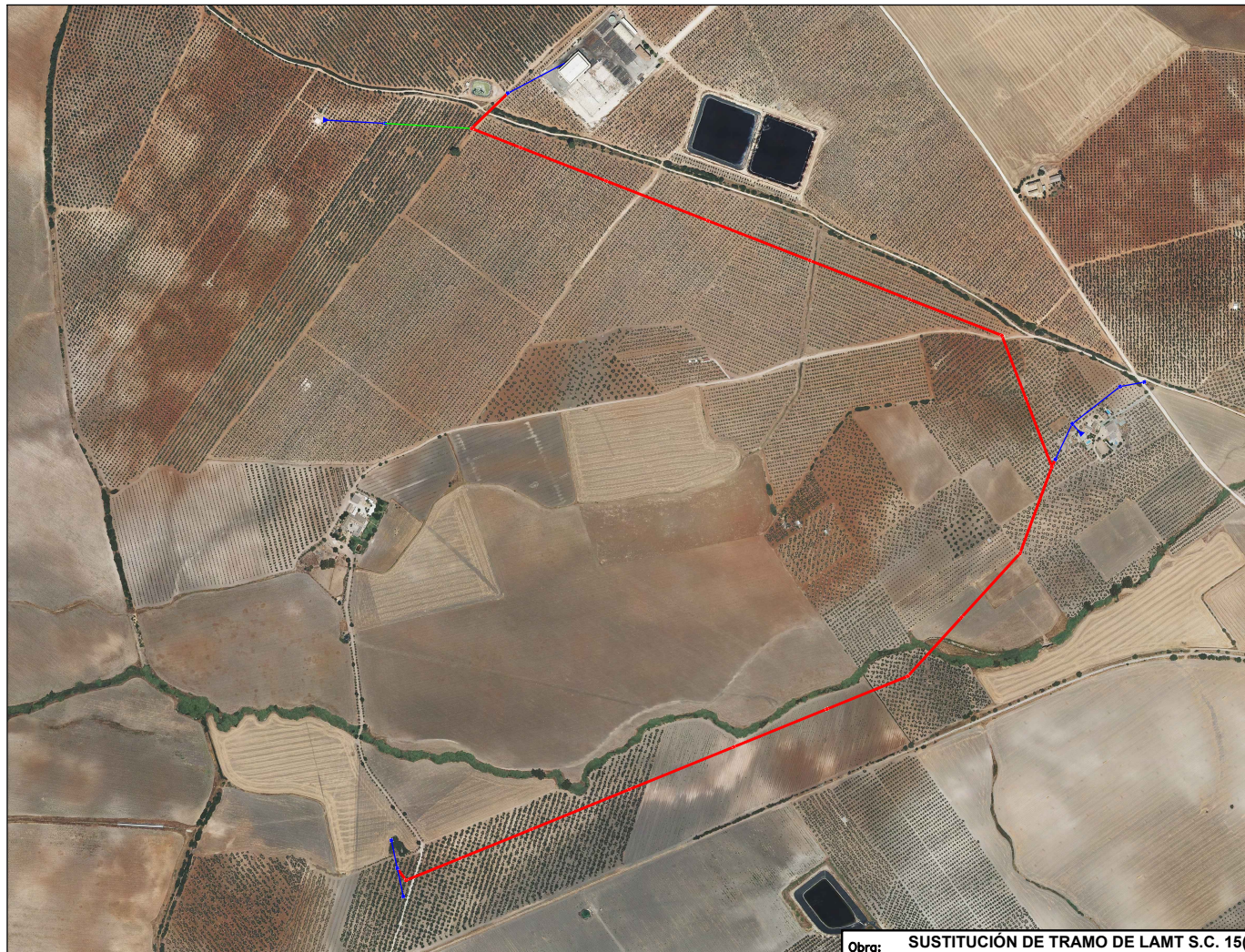

LAMT MORON-15-LOS_MOLARE 505732 - 540358

COORDENADAS UTM
ETRS89 (HUSO: 30)
APOYO A267760-S05732
X(m): 276.587
Y(m): 4.113.620

COORDENADAS UTM
ETRS89 (HUSO: 30)
A250411
X(m): 276.801
Y(m): 4.115.128

¡CUMPLE SIEMPRE!
CON LAS CINCO REGLAS DE ORO
PARA TRABAJAR SIN TENSIÓN

	1 Apertura con corte efectivo de todas las fuentes de tensión		4 Poner a tierra y en cortocircuito (inmediatamente después de comprobar la ausencia de tensión)
	2 Enclavamiento o bloqueo y señalización de los aparatos de corte en posición de apertura		5 Señalización y delimitación de la Zona de Trabajo
	3 Verificar la ausencia de tensión (inmediatamente antes de poner a tierra y en cortocircuito)	¡¡RECUERDA QUE DEBES UTILIZAR SIEMPRE LOS EPI!!	

Obra: **SUSTITUCIÓN DE TRAMO DE LAMT S.C. 15 APOYO A267760-S05732 HASTA EL APOYO MUNICIPAL DE MORÓN DE LA FRONTERA**

	LCA: -
	Nº Exp./Plan: 22SEPRO184/SFE0258
	Solicitante: EDISTRIBUCIÓN REDES
Fecha: JUNIO 2022	T.M. DE MORÓN DE LA FRONTERA PLANO PREVISIVO

T.M. DE MORÓN DE LA FRONTERA

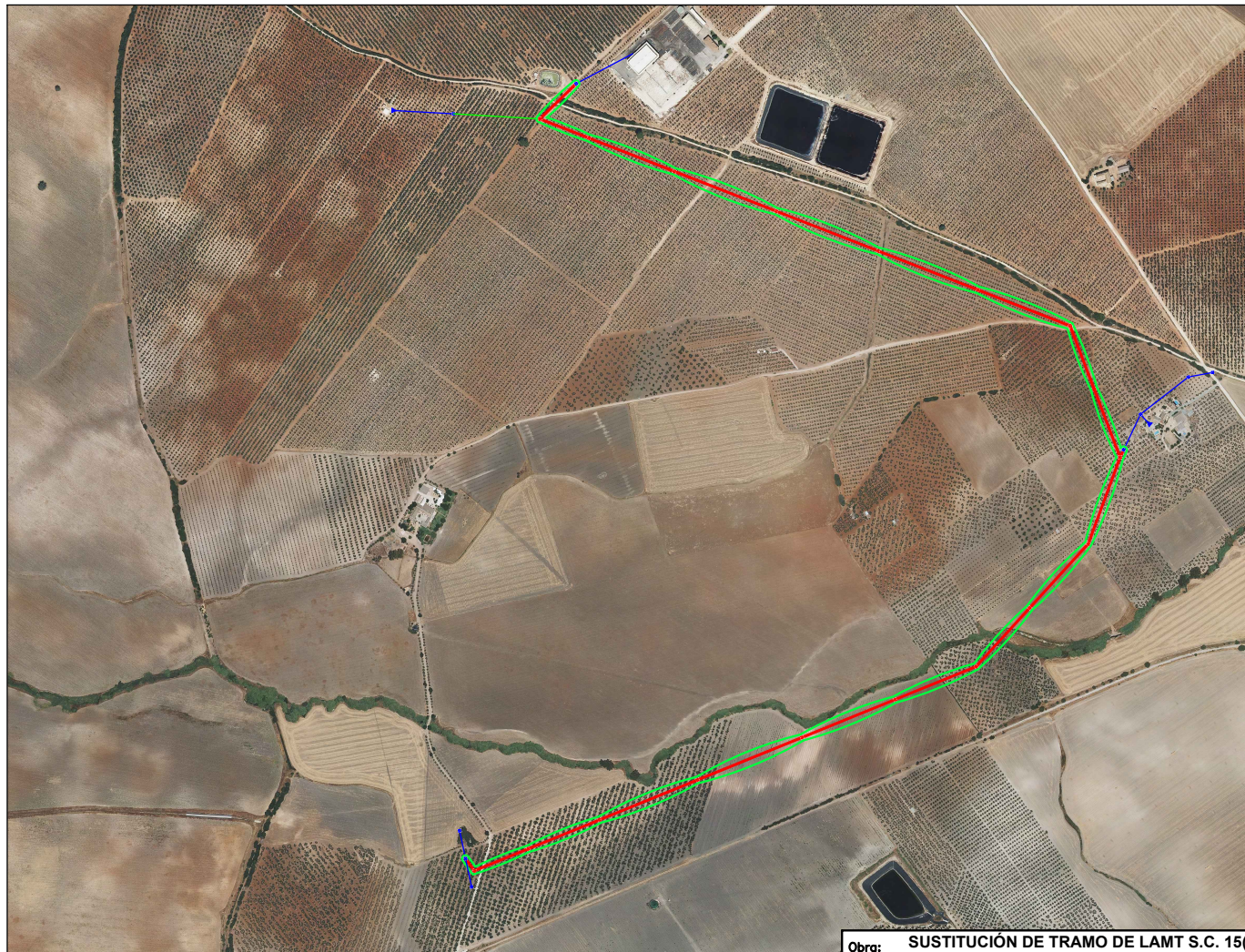

LAMT MORON-15-LOS_MOLARE 505732 - 540358

COORDENADAS UTM
ETRS89 (HUSO: 30)
APOYO A267760-S05732
X(m): 276.587
Y(m): 4.113.620

COORDENADAS UTM
ETRS89 (HUSO: 30)
A250411
X(m): 276.801
Y(m): 4.115.128

¡CUMPLE SIEMPRE!
CON LAS CINCO REGLAS DE ORO
PARA TRABAJAR SIN TENSIÓN

 1 Apertura con corte efectivo de todas las fuentes de tensión	 4 Poner a tierra y en cortocircuito (inmediatamente después de comprobar la ausencia de tensión)
 2 Enclavamiento o bloqueo y señalización de los aparatos de corte en posición de apertura	 5 Señalización y delimitación de la Zona de Trabajo
 3 Verificar la ausencia de tensión (inmediatamente antes de poner a tierra y en cortocircuito)	<p>¡¡RECUERDA QUE DEBES UTILIZAR SIEMPRE LOS EPI!!</p>

Obra:	SUSTITUCIÓN DE TRAMO DE LAMT S.C. 15 APOYO A267760-S05732 HASTA EL APOYO MUNICIPAL DE MORÓN DE LA F
LCA:	-
Nº Exp./Plan:	22SEPRO184/SFE0258
Solicitante:	EDISTRIBUCIÓN REDES
	T.M. DE MORÓN DE LA FRONT
Fecha:	JUNIO 2022
	PLANO CON SERVID

T.M. DE MORÓN DE LA FRONTERA

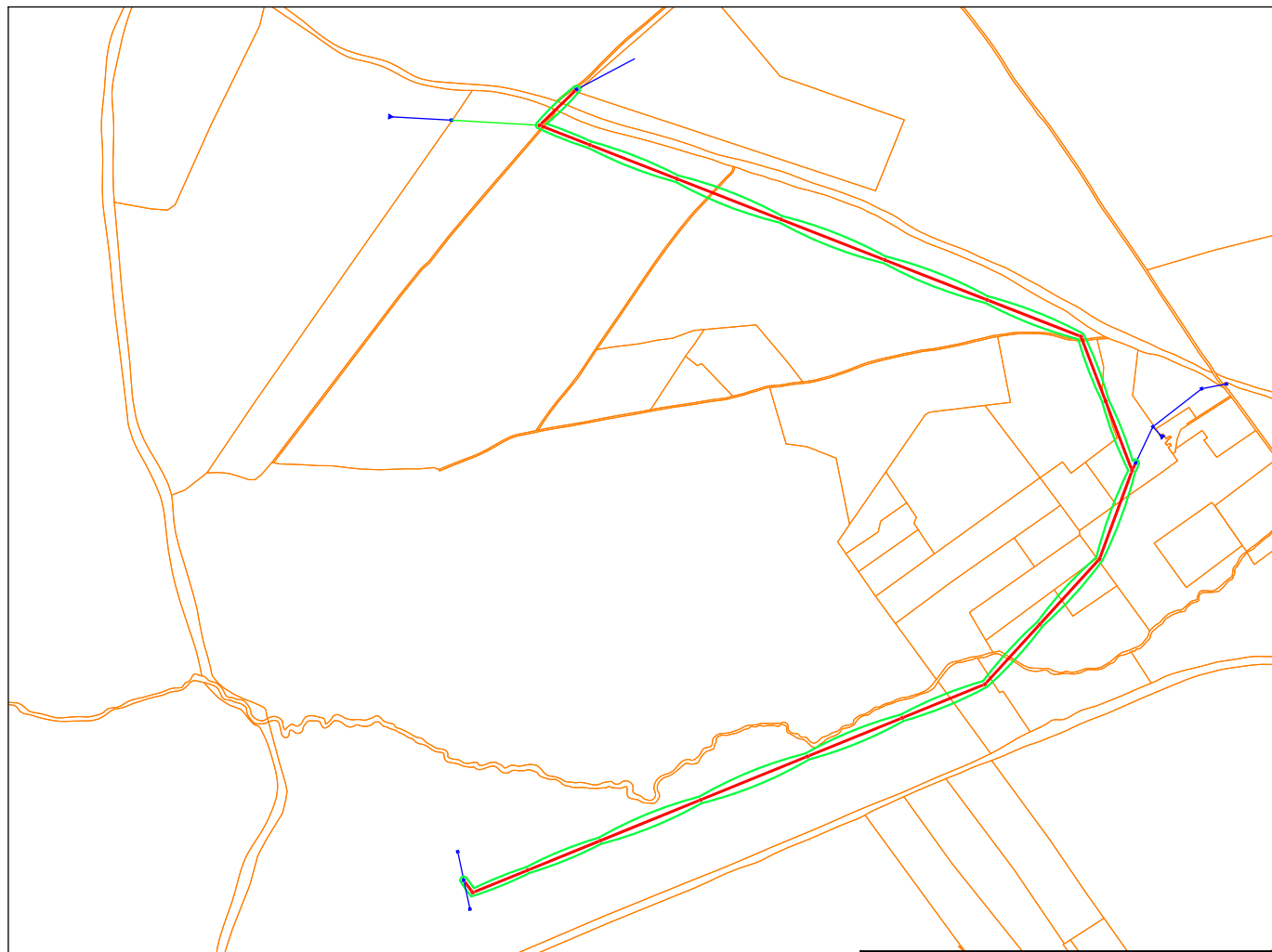

LAMT MORON-15-LOS_MOLARE 505732 - 540598

COORDENADAS UTM
ETRS89 (HUSO: 30)
APOYO A267760-S05732
X(m): 276.587
Y(m): 4.113.620

COORDENADAS UTM
ETRS89 (HUSO: 30)
A250411
X(m): 276.801
Y(m): 4.115.128

¡CUMPLE SIEMPRE!
CON LAS CINCO REGLAS DE ORO
PARA TRABAJAR SIN TENSIÓN

	1 Apertura con corte efectivo de todas las fuentes de tensión		4 Poner a tierra y en cortocircuito (inmediatamente después de comprobar la ausencia de tensión)
	2 Enclavamiento o bloqueo y señalización de los aparatos de corte en posición de apertura		5 Señalización y delimitación de la Zona de Trabajo
	3 Verificar la ausencia de tensión (inmediatamente antes de poner a tierra y en cortocircuito)	¡RECUERDA QUE DEBES UTILIZAR SIEMPRE LOS EPI!!	

Obra: **SUSTITUCIÓN DE TRAMO DE LAMT S.C. 15 APOYO A267760-S05732 HASTA EL APOYO MUNICIPAL DE MORÓN DE LA FRONTERA**

LCA:	-
Nº Exp./Plan:	22SEPRO184/SFE0258
Solicitante:	EDISTRIBUCIÓN REDES
T.M. DE MORÓN DE LA FRONTERA	
Fecha:	JUNIO 2022
PLANO CON SERVIDUMB...	

T.M. DE MORÓN DE LA FRONTERA

**RELACIÓN DE BIENES Y DERECHOS AFECTADOS POR PROYECTO DE SUSTITUCIÓN DE TRAMO DE LAMT S.C. 15(20) kV
L/LOS_MOLARE DESDE EL APOYO A267760-S05732
HASTA EL APOYO A274751-S40358 EN EL TÉRMINO
MUNICIPAL DE MORÓN DE LA FRONTERA (SEVILLA)**

TRAMO AÉREO								
PAR. PROY.	REF. CATASTRAL	VUELO (m)	SERV. PASO (m²)	APOYOS	Nº Apoyos	PLENO DOMINIO (m²)	OCUP. TEMP. (m²)	USO
1	41065A070000210000LL	1013,09	20707,57	7	A267760-S05732, AP01, AP02, AP03, AP04, AP05 Y AP06	36,55	2070,76	Olivos de Regadío
2	41065A070000390000LH	86,60	1548,14	1	AP07	1,80	154,81	Olivos de Regadío
3	41065A070000400000LZ	51,44	945,69				94,57	Olivos de Regadío
4	41065A070090070000LG	4,27	88,26				8,83	Hidrografía
5	41065A070000380000LU	147,31	2679,1	1	AP08	1,82	267,91	Labor Regadío
6	41065A070000370000LZ	102,76	2041,34				204,13	Labor Regadío
7	41065A070000410000LU	124,28	2402,09	1	AP09	2,10	240,21	Olivos Secano
8	41065A070000290000LX	245	3530,64	3	A268886-S40363, AP10 Y AP11	5,72	353,06	Olivos Secano

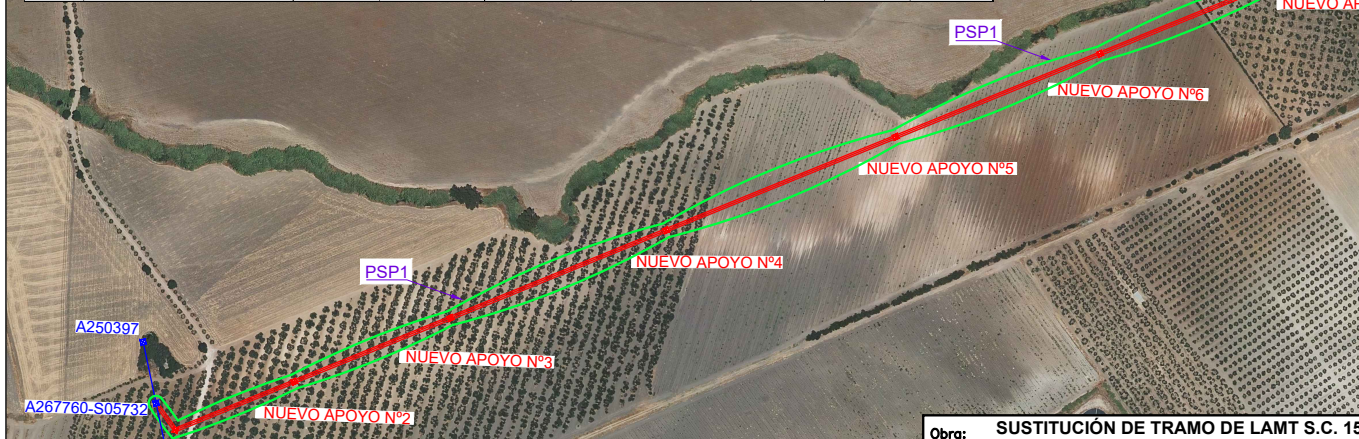

COORDENADAS UTM
ETRS89 (HUSO: 30)
APOYO A267760-S05732
X(m): 276.587
Y(m): 4.113.620

COORDENADAS UTM
ETRS89 (HUSO: 30)
A250411
X(m): 276.801
Y(m): 4.115.128

**¡CUMPLE SIEMPRE!
CON LAS CINCO REGLAS DE ORO
PARA TRABAJAR SIN TENSIÓN**

<p>1 Apertura con corte efectivo de todas las fuentes de tensión</p>	<p>4 Poner a tierra y en cortocircuito (inmediatamente después de comprobar la ausencia de tensión)</p>
<p>2 Enclavamiento o bloqueo y señalización de los aparatos de corte en posición de apertura</p>	<p>5 Señalización y delimitación de la Zona de Trabajo</p>
<p>3 Verificar la ausencia de tensión (inmediatamente antes de poner a tierra y en cortocircuito)</p>	<p>¡¡RECUERDA QUE DEBES UTILIZAR SIEMPRE LOS EPI!!</p>

Obra: **SUSTITUCIÓN DE TRAMO DE LAMT S.C. 15(20) kV APOYO A267760-S05732 HASTA EL APOYO A274751-S40358 EN EL TÉRMINO MUNICIPAL DE MORÓN DE LA FRONTERA (SEVILLA)**

LCA: -
Nº Exp./Plan: 22SEPR0184/SFE0258
Solicitante: EDISTRIBUCIÓN REDES
T.M. DE MORÓN DE LA FRONTERA
PLANO CON SERVIDUMBRE

Fecha: JUNIO 2022

T.M. DE MORÓN DE LA FRONTERA

RELACIÓN DE BIENES Y DERECHOS AFECTADOS POR PROYECTO DE SUSTITUCIÓN DE TRAMO DE LAMT S.C. 15(20) kV L/LOS_MOLARE DESDE EL APOYO A267760-S05732 HASTA EL APOYO A274751-S40358 EN EL TÉRMINO MUNICIPAL DE MORÓN DE LA FRONTERA (SEVILLA)

TRAMO AÉREO								
PAR. PROY.	REF. CATASTRAL	VUELO (m)	SERV. PASO (m ²)	APOYOS	Nº Apoyos	PLENO DOMINIO (m ²)	OCUP. TEMP. (m ²)	USO
1	41065A070000210000LL	1013,09	20707,57	7	A267760-S05732, AP01, AP02, AP03, AP04, AP05 Y AP06	36,55	2070,76	Olivos de Regadío
2	41065A070000390000LH	86,60	1548,14	1	AP07	1,80	154,81	Olivos de Regadío
3	41065A070000400000LZ	51,44	945,69				94,57	Olivos de Regadío
4	41065A070090070000LG	4,27	88,26				8,83	Hidrografía
5	41065A070000380000LU	147,31	2679,1	1	AP08	1,82	267,91	Labor Regadío
6	41065A070000370000LZ	102,76	2041,34				204,13	Labor Regadío
7	41065A070000410000LU	124,28	2402,09	1	AP09	2,10	240,21	Olivos Secano
8	41065A070000290000LX	245	3530,64	3	A268886-S40363, AP10 Y AP11	5,72	353,06	Olivos Secano

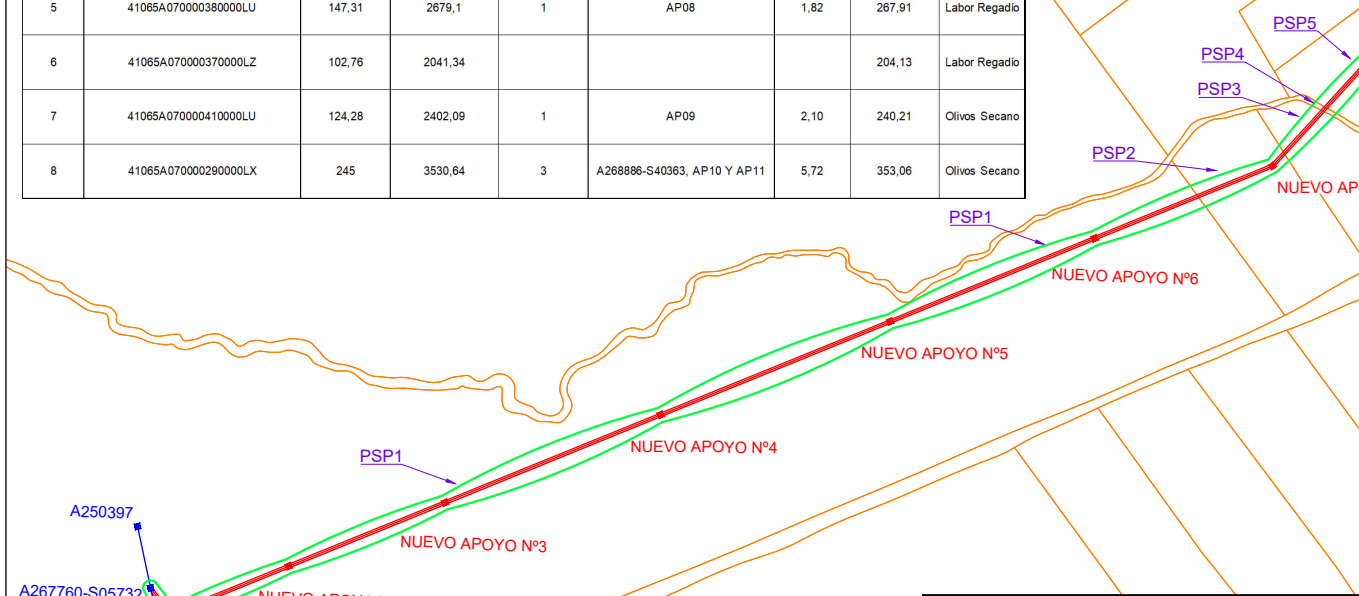

COORDENADAS UTM ETRS89 (HUSO: 30)
APOYO A267760-S05732
X(m): 276.587
Y(m): 4.113.620

COORDENADAS UTM ETRS89 (HUSO: 30)
A250411
X(m): 276.801
Y(m): 4.115.128

¡CUMPLE SIEMPRE!
CON LAS CINCO REGLAS DE ORO PARA TRABAJAR SIN TENSIÓN

<p>1 Apertura con corte efectivo de todas las fuentes de tensión</p>	<p>4 Poner a tierra y en cortocircuito (inmediatamente después de comprobar la ausencia de tensión)</p>
<p>2 Enclavamiento o bloqueo y señalización de los aparatos de corte en posición de apertura</p>	<p>5 Señalización y delimitación de la Zona de Trabajo</p>
<p>3 Verificar la ausencia de tensión (inmediatamente antes de poner a tierra y en cortocircuito)</p>	<p>¡RECUERDA QUE DEBES UTILIZAR SIEMPRE LOS EPI!!</p>

Obra: SUSTITUCIÓN DE TRAMO DE LAMT S.C. 15(20) kV APOYO A267760-S05732 HASTA EL APOYO A274751-S40358 EN EL TÉRMINO MUNICIPAL DE MORÓN DE LA FRONTERA (SEVILLA)

LCA: -

Nº Exp./Plan: 22SEPRO184/SFE0258

Solicitante: EDISTRIBUCIÓN REDES

T.M. DE MORÓN DE LA FRONTERA

PLANO CON SERVIDUMBRE SIN

Fecha: JUNIO 2022

T.M. DE MORÓN DE LA FRONTERA

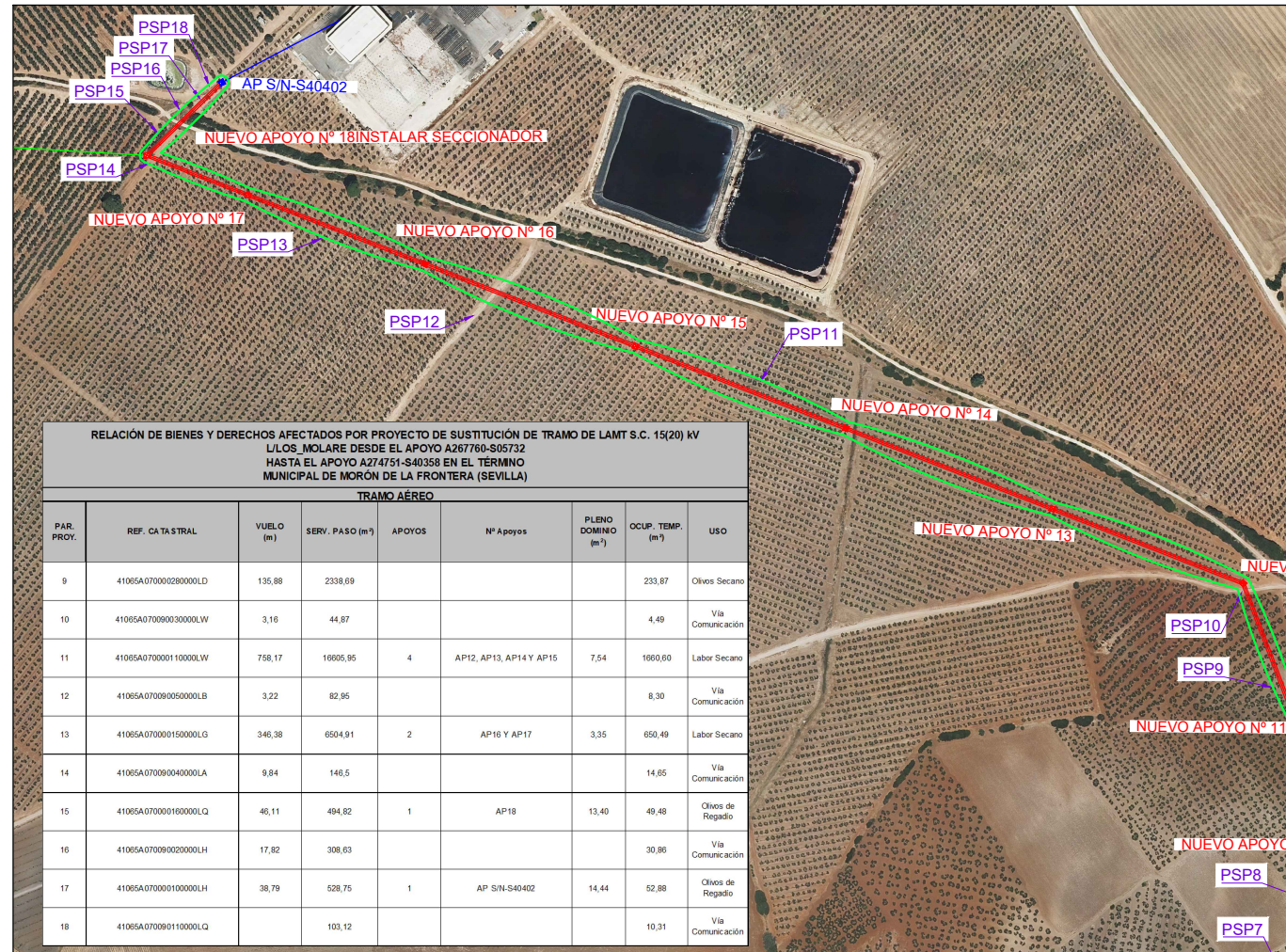

**RELACION DE BIENES Y DERECHOS AFECTADOS POR PROYECTO DE SUSTITUCIÓN DE TRAMO DE LAMT S.C. 15(20) KV
L/LOS_MOLARE DESDE EL APOYO A267760-S05732
HASTA EL APOYO A274751-S40358 EN EL TERMINO
MUNICIPAL DE MORÓN DE LA FRONTERA (SEVILLA)**

TRAMO AEREO								
PAR. PROY.	REF. CATASTRAL	VUELO (m)	SERV. PASO (m²)	APOYOS	Nº Apoyos	PLENO DOMINIO (m²)	Ocup. TEMP. (m²)	USO
9	41065A0700028000LD	135,88	2338,69				233,87	Olivos Secano
10	41065A070990030000LW	3,16	44,87				4,49	Via Comunicación
11	41065A070000110000LW	758,17	16605,95	4	AP12, AP13, AP14 Y AP15	7,54	1660,60	Labor Secano
12	41065A070090050000LB	3,22	82,95				8,30	Via Comunicación
13	41065A070000150000LG	346,38	6504,91	2	AP16 Y AP17	3,35	650,49	Labor Secano
14	41065A070090040000LA	9,84	146,5				14,65	Via Comunicación
15	41065A070000160000LQ	46,11	494,82	1	AP18	13,40	49,48	Olivos de Regadío
16	41065A070090020000LH	17,82	308,63				30,86	Via Comunicación
17	41065A070000110000LH	38,79	528,75	1	AP S/N-S40402	14,44	52,88	Olivos de Regadío
18	41065A070090110000LQ		103,12				10,31	Via Comunicación

LAMT MORON-15-LOS_MOLARE 505732 - S40358

COORDENADAS UTM
ETRS89 (HUSO: 30)
APOYO A267760-S05732
X(m): 276.587
Y(m): 4.113.620

COORDENADAS UTM
ETRS89 (HUSO: 30)
A250411
X(m): 276.801
Y(m): 4.115.128

**¡CUMPLE SIEMPRE!
CON LAS CINCO REGLAS DE ORO
PARA TRABAJAR SIN TENSION**

<p>1 Apertura con corte efectivo de todas las fuentes de tensión</p>	<p>4 Poner a tierra y en cortocircuito (Inmediatamente después de comprobar la ausencia de tensión)</p>
<p>2 Enclavamiento o bloqueo y señalización de los aparatos de corte en posición de apertura</p>	<p>5 Señalización y delimitación de la Zona de Trabajo</p>
<p>3 Verificar la ausencia de tensión (Inmediatamente antes de poner a tierra y en cortocircuito)</p>	<p>¡¡RECUERDA QUE DEBES UTILIZAR SIEMPRE LOS EPI!!</p>

Obra: **SUSTITUCIÓN DE TRAMO DE LAMT S.C. 15KV APOYO A267760-S05732 HASTA EL APOYO A274751-S40358 EN EL TERMINO MUNICIPAL DE MORÓN DE LA FRONTERA (SEVILLA)**

LCA: -
Nº Exp./Plan: 22SEPR0184/SFE0258
Solicitante: EDISTRIBUCIÓN REDES
T.M. DE MORÓN DE LA FRONTERA
PLANO CON SERVIDUMBRE

e-distribución

Fecha: JUNIO 2022

T.M. DE MORÓN DE LA FRONTERA

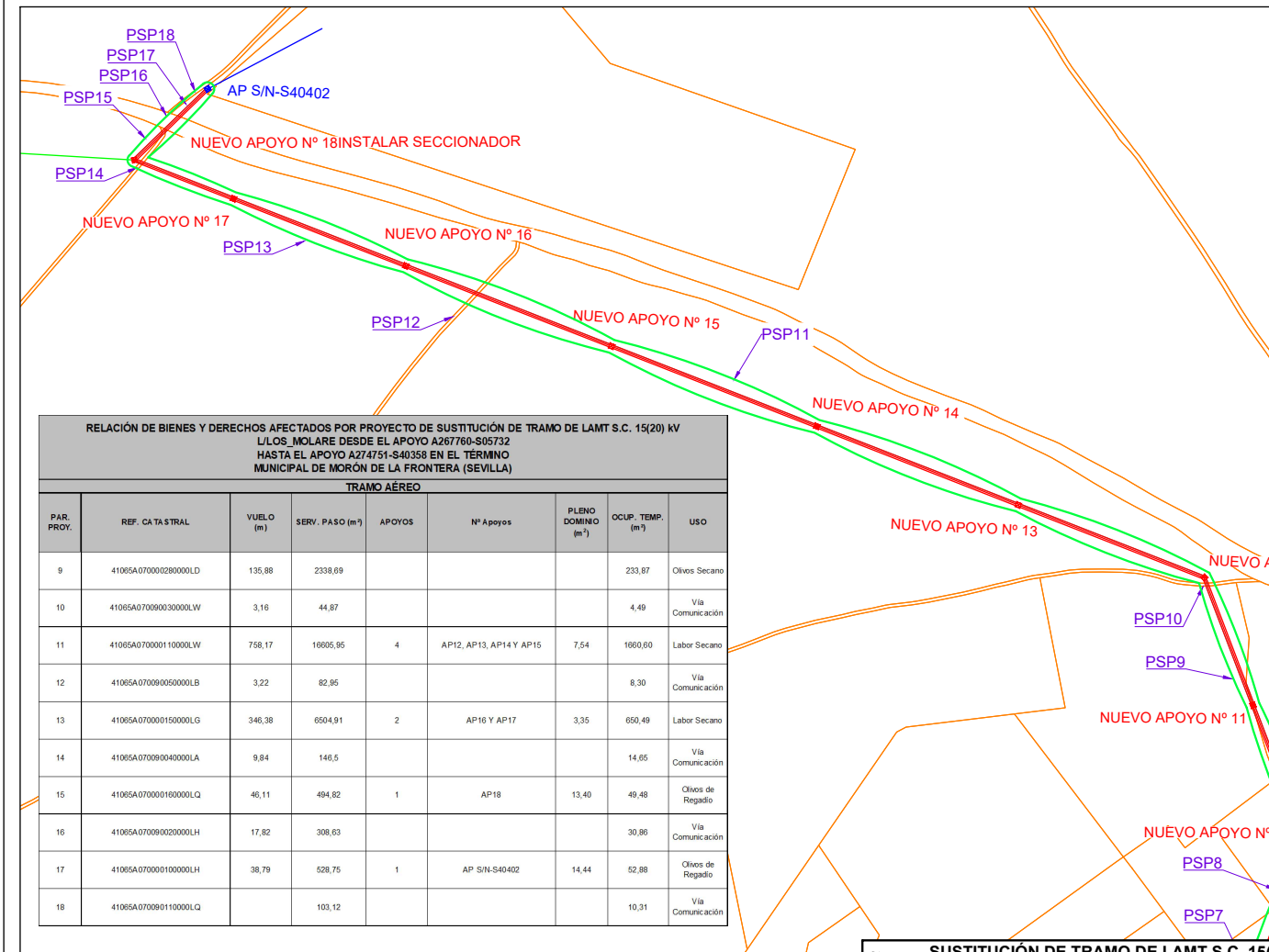

RELACION DE BIENES Y DERECHOS AFECTADOS POR PROYECTO DE SUSTITUCIÓN DE TRAMO DE LAMT S.C. 15(20) kV L/LOS MOLARE DESDE EL APOYO A267760-S05732 HASTA EL APOYO A274751-S40358 EN EL TÉRMINO MUNICIPAL DE MORÓN DE LA FRONTERA (SEVILLA)

TRAMO AÉREO

PAR. PROY.	REF. CATASTRAL	VUELO (m)	SERV. PASO (m²)	APOYOS	Nº Apoyos	PLENO DOMINIO (m²)	OCUP. TEMP. (m²)	USO
9	41065A07000280000LD	135,88	2338,69				233,87	Olivos Secano
10	41065A070090030000LW	3,16	44,87				4,49	Vía Comunicación
11	41065A070000110000LW	758,17	16605,95	4	AP12, AP13, AP14 Y AP15	7,54	1660,60	Labor Secano
12	41065A070090050000LB	3,22	82,95				8,30	Vía Comunicación
13	41065A070000150000LG	346,38	6504,91	2	AP16 Y AP17	3,35	650,49	Labor Secano
14	41065A070090040000LA	9,84	146,5				14,65	Vía Comunicación
15	41065A070000160000LQ	46,11	494,82	1	AP18	13,40	49,48	Olivos de Regadío
16	41065A070090020000LH	17,82	308,63				30,86	Vía Comunicación
17	41065A070000100000LH	38,79	528,75	1	AP S/N-S40402	14,44	52,88	Olivos de Regadío
18	41065A070090110000LQ		103,12				10,31	Vía Comunicación

LAMT MORON-15-LOS MOLARE S05732 - S40358

COORDENADAS UTM
ETRS89 (HUSO: 30)
APOYO A267760-S05732
X(m): 276.587
Y(m): 4.113.620

COORDENADAS UTM
ETRS89 (HUSO: 30)
A250411
X(m): 276.801
Y(m): 4.115.128

**¡CUMPLE SIEMPRE!
CON LAS CINCO REGLAS DE ORO
PARA TRABAJAR SIN TENSIÓN**

<p>1 Apertura con corte efectivo de todas las fuentes de tensión</p>	<p>4 Poner a tierra y en cortocircuito (inmediatamente después de comprobar la ausencia de tensión)</p>
<p>2 Enclavamiento o bloqueo y señalización de los aparatos de corte en posición de apertura</p>	<p>5 Señalización y delimitación de la Zona de Trabajo</p>
<p>3 Verificar la ausencia de tensión (inmediatamente antes de poner a tierra y en cortocircuito)</p>	<p>¡RECUERDA QUE DEBES UTILIZAR SIEMPRE LOS EPI!!</p>

Obra: **SUSTITUCIÓN DE TRAMO DE LAMT S.C. 15(20) kV APOYO A267760-S05732 HASTA EL APOYO A274751-S40358 EN EL TÉRMINO MUNICIPAL DE MORÓN DE LA FRONTERA (SEVILLA)**

e-distribución

Fecha: JUNIO 2022

LCA: -
Nº Exp./Plan: 22SEPRO184/SFE0258
Solicitante: EDISTRIBUCIÓN REDES
T.M. DE MORÓN DE LA FRONTERA
PLANO CON SERVIDUMBRE SIN

4 FICHAS DE CAMPO Y CATASTRALES

Nº Reg. Entrada: 202299907360817. Fecha/Hora: 30/06/2022 13:05:30

	JAVIER ALVAREZ AVILES	30/06/2022 13:05	PÁGINA 23/59
VERIFICACIÓN	PEGVE4HFAYC84R6LUJGQ85XVXW96J	https://ws050.juntadeandalucia.es:443/verificarFirma/	
			



CONSULTA DESCRIPTIVA Y GRÁFICA DE DATOS CATASTRALES DE BIEN INMUEBLE

Referencia catastral: 41065A070000210000LL

DATOS DESCRIPTIVOS DEL INMUEBLE

Localización:
Polígono 70 Parcela 21
EL MAYORAZGO. MORON DE LA FRONTERA [SEVILLA]

Clase: RÚSTICO
Uso principal: Agrario
Superficie construida:
Año construcción:

Subparcela	Cultivo/aprovechamiento	Intensidad Productiva	Superficie m²
a	OR Olivos regadío	01	321,512
b	CR Labor o labradío regadío	02	35,205
c	I-Improductivo	00	1,825
d	CR Labor o labradío regadío	02	59,263
e	CR Labor o labradío regadío	02	30,335
f	I-Improductivo	00	8
g	I-Improductivo	00	36
h	I-Improductivo	00	11

PARCELA

Superficie gráfica: 448.196 m2
Participación del inmueble: 100,00 %
Tipo:

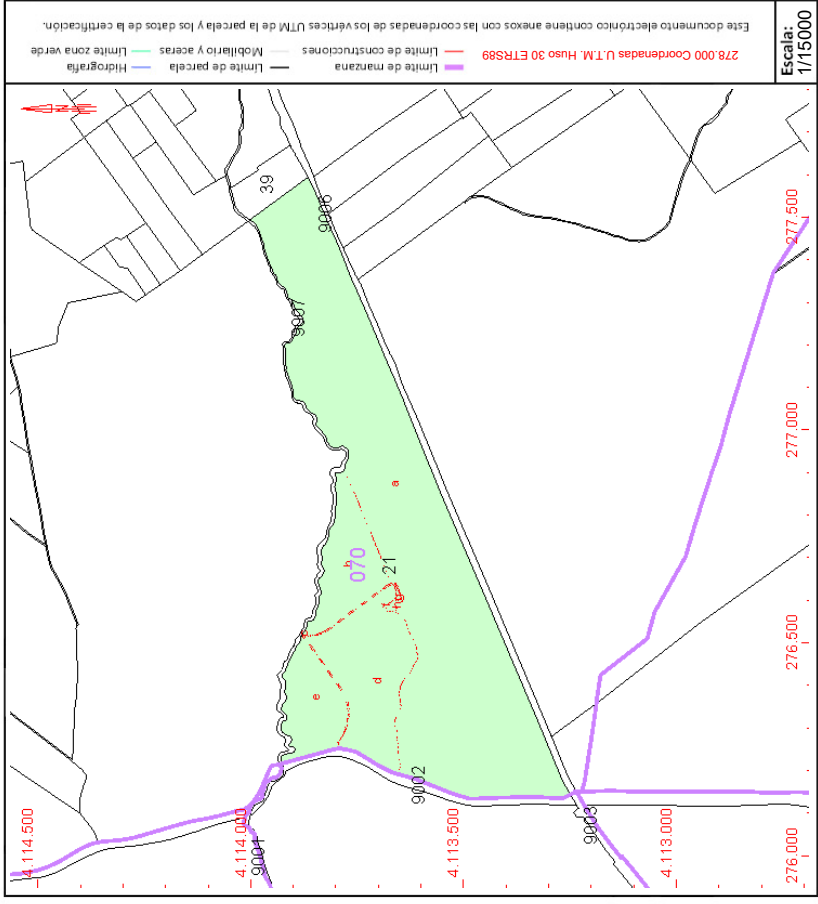

Este documento no es una certificación catastral, pero sus datos pueden ser verificados a través del "Acceso a datos catastrales no protegidos de la SEC"

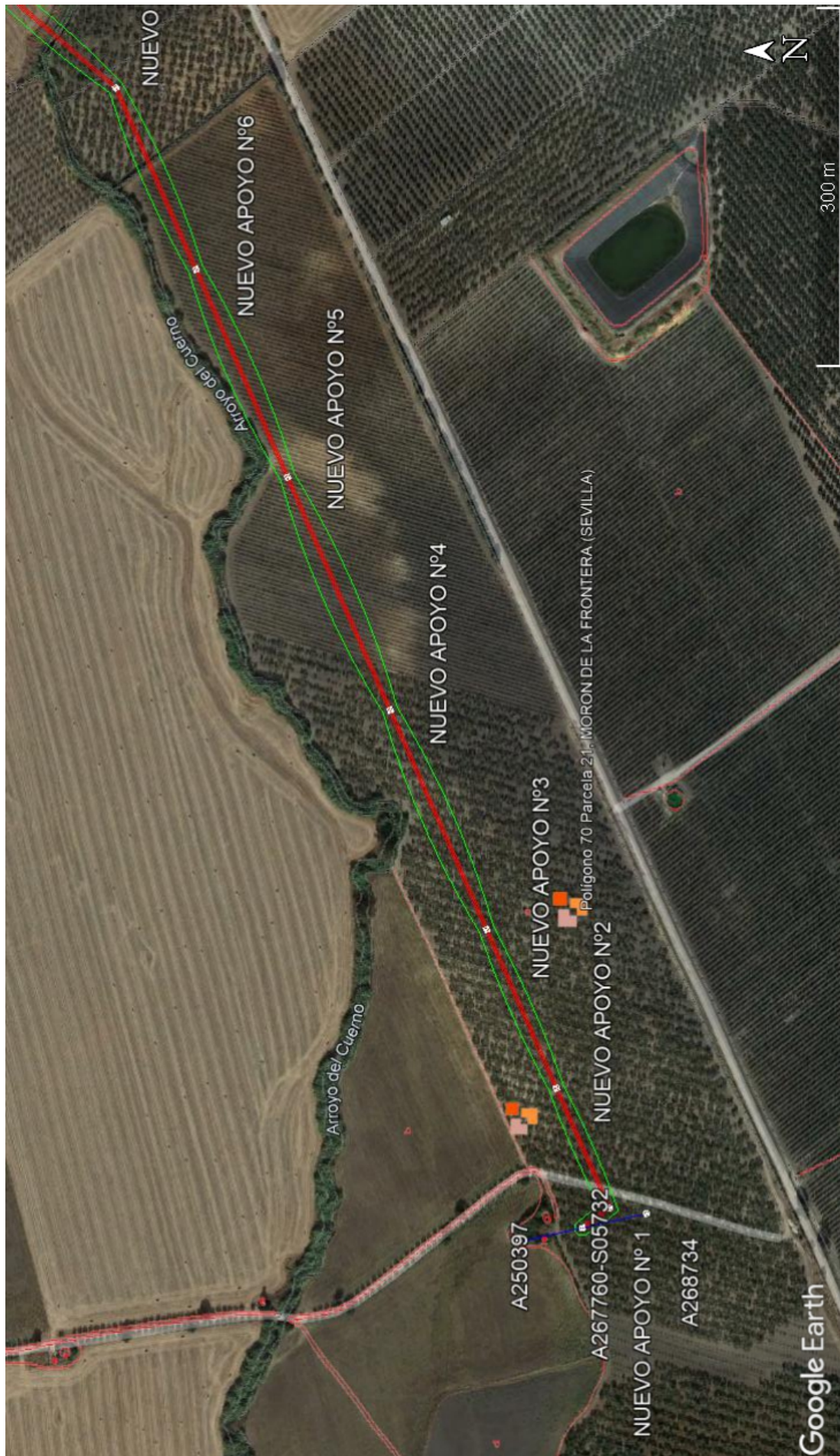

	JAVIER ALVAREZ AVILES	30/06/2022 13:05	PÁGINA 25/59
VERIFICACIÓN	PEGVE4HFAYC84R6LUJKQB5XVXW96J	https://ws050.juntadeandalucia.es:443/verificarFirma/	
			



SECRETARÍA DE ESTADO
DE HACIENDA
DIRECCIÓN GENERAL
DEL CATASTRO

CONSULTA DESCRIPTIVA Y GRÁFICA DE DATOS CATASTRALES DE BIEN INMUEBLE

Referencia catastral: 41065A07000003900000LH

DATOS DESCRIPTIVOS DEL INMUEBLE

Localización:
Polígono 70 Parcela 39
EL PUERTO. MORON DE LA FRONTERA [SEVILLA]

Clase: RÚSTICO
Uso principal: Agrario
Superficie construida:
Año construcción:

Subparcela	Cultivo/aprovechamiento	Intensidad Productiva	Superficie m²
0	OR Olivos regadío	02	15.367

PARCELA

Superficie gráfica: 15.367 m2
Participación del inmueble: 100,00 %
Tipo:

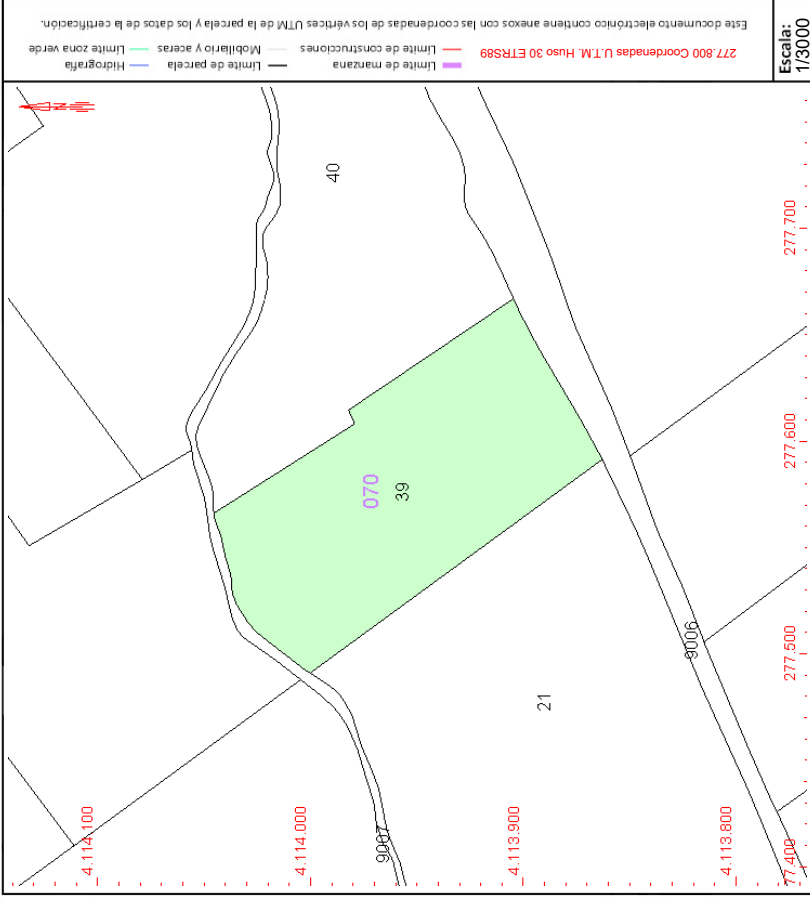

Este documento no es una certificación catastral, pero sus datos pueden ser verificados a través del "Acceso a datos catastrales no protegidos de la SEC"

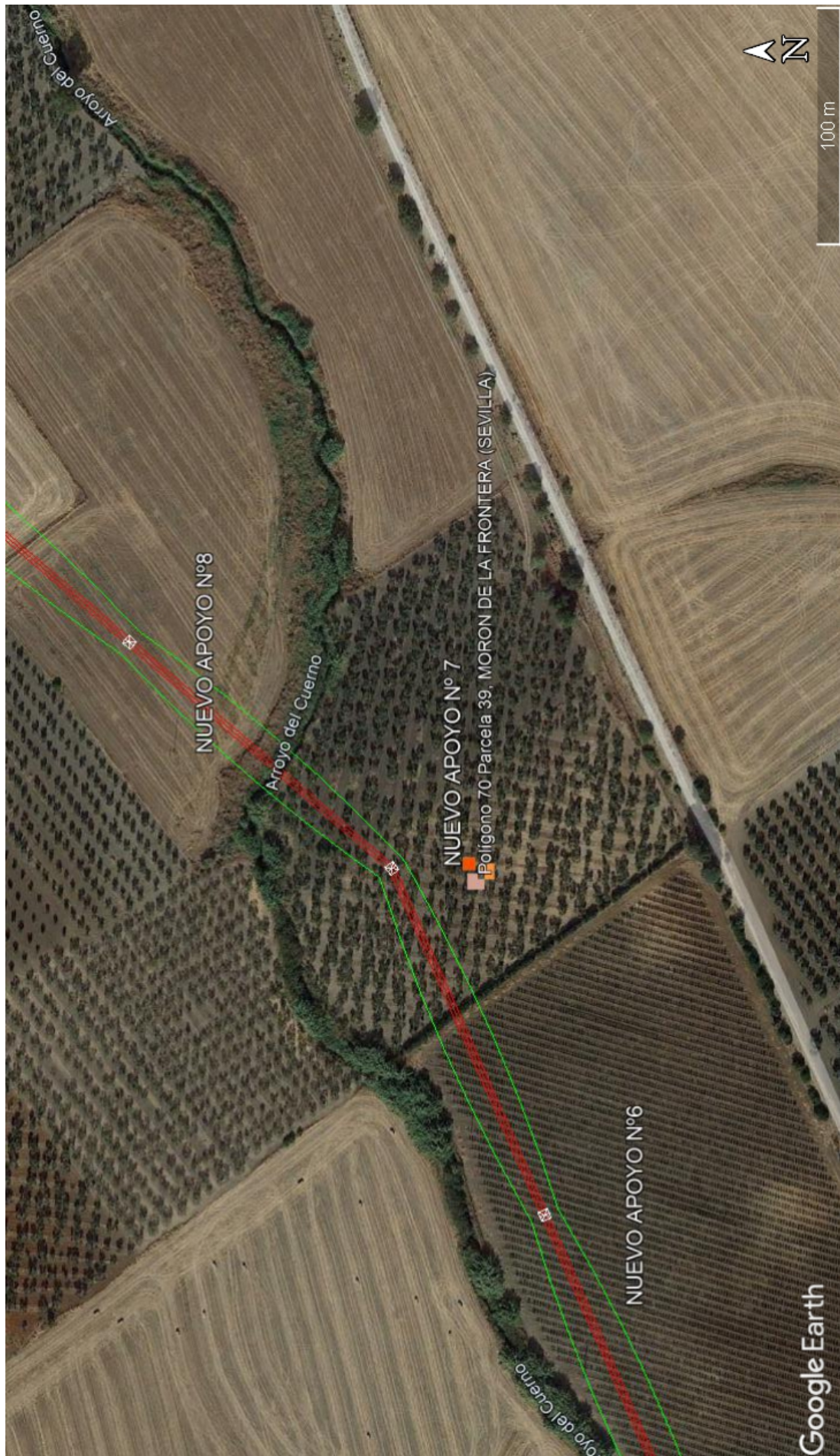

	JAVIER ALVAREZ AVILES	30/06/2022 13:05	PÁGINA 27 / 59
VERIFICACIÓN	PEGVE4HFAYC84R6LUJKQB85XVXW96J	https://ws050.juntadeandalucia.es:443/verificarFirma/	
			



SECRETARÍA DE ESTADO DE HACIENDA
DIRECCIÓN GENERAL DEL CATASTRO

CONSULTA DESCRIPTIVA Y GRÁFICA DE DATOS CATASTRALES DE BIEN INMUEBLE

Referencia catastral: 41065A0700004000000LZ

DATOS DESCRIPTIVOS DEL INMUEBLE

Localización:
Polígono 70 Parcela 40
EL PUERTO. MORON DE LA FRONTERA [SEVILLA]

Clase: RÚSTICO
Uso principal: Agrario
Superficie construida:
Año construcción:

Subparcela	Cultivo/aprovechamiento	Intensidad Productiva	Superficie m²
a	OR Olivos regadío	02	12,647
b	CR Labor o labradío regadío	01	11,366

PARCELA

Superficie gráfica: 24.013 m2
Participación del inmueble: 100,00 %
Tipo:

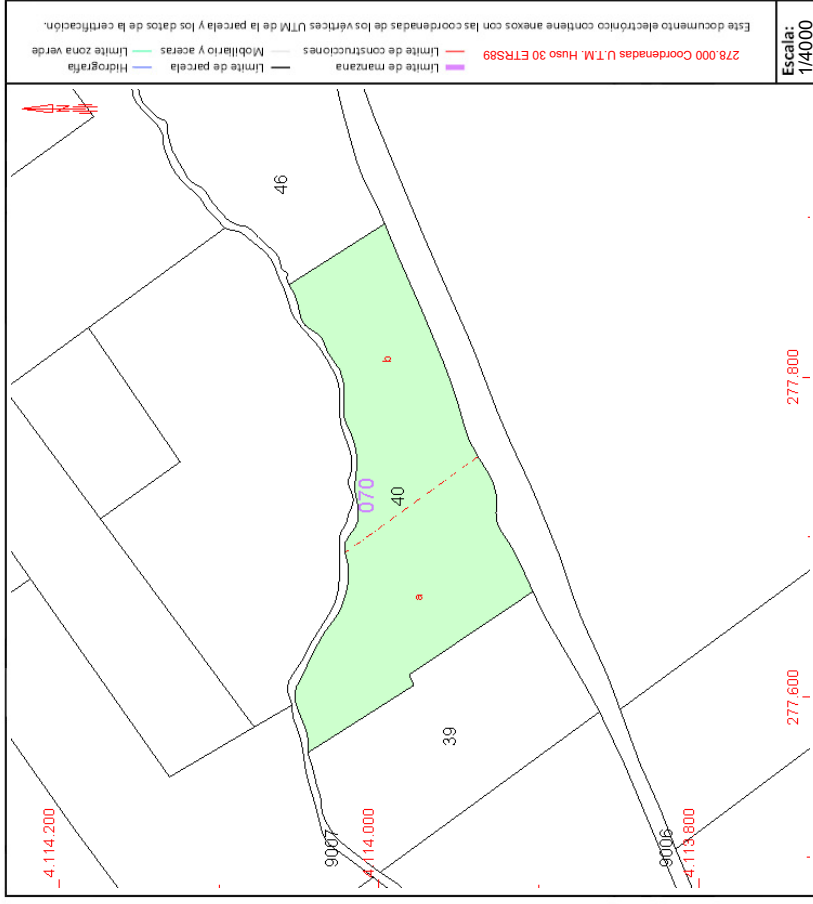

Este documento no es una certificación catastral, pero sus datos pueden ser verificados a través del "Acceso a datos catastrales no protegidos de la SEC"

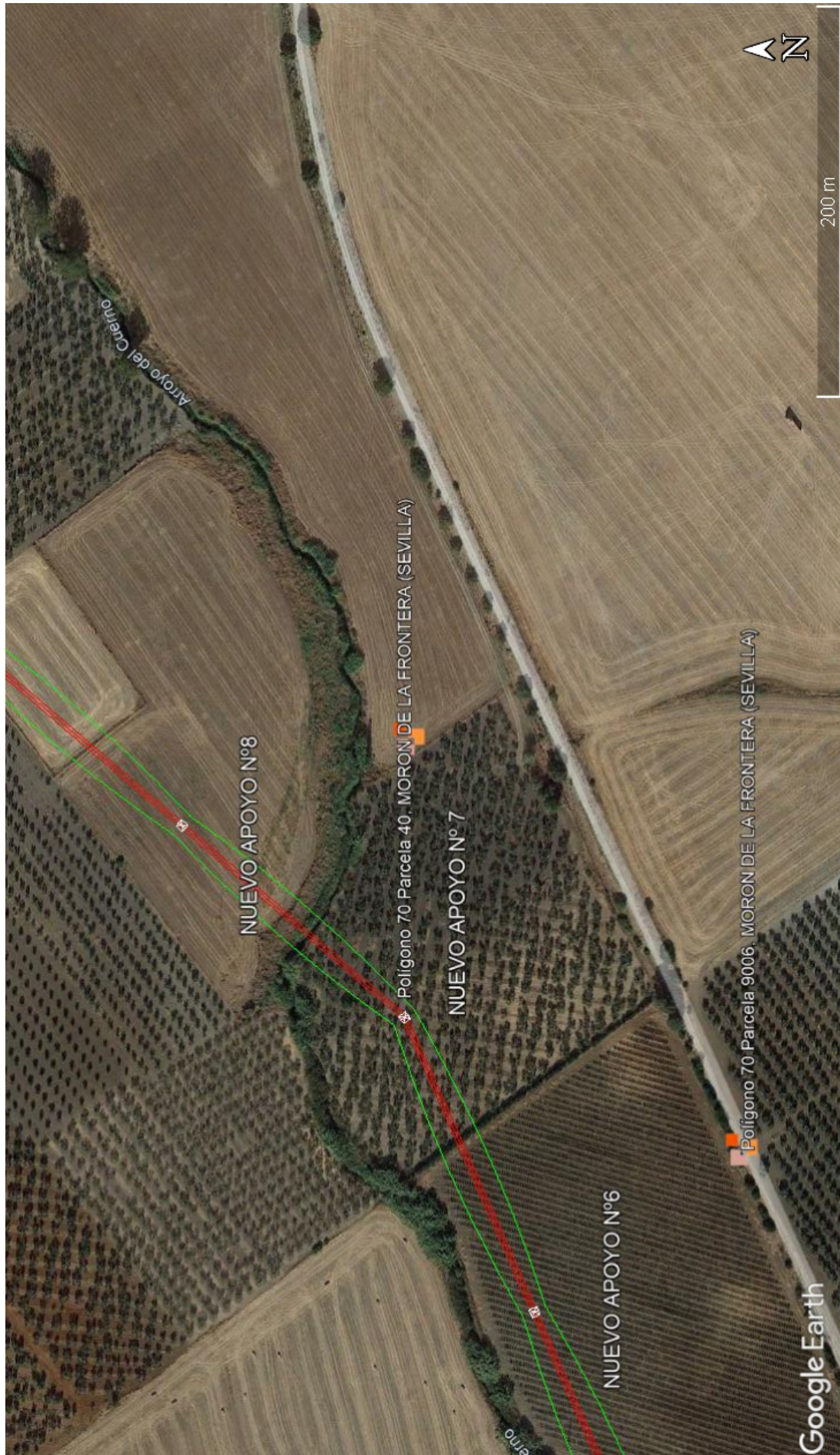

	JAVIER ALVAREZ AVILES	30/06/2022 13:05	PÁGINA 29/59
VERIFICACIÓN	PEGVE4HFAYC84R6LUJKG0B5XVXW96J	https://ws050.juntadeandalucia.es:443/verificarFirma/	
			



SECRETARÍA DE ESTADO
DE HACIENDA
DIRECCIÓN GENERAL
DEL CATASTRO

CONSULTA DESCRIPTIVA Y GRÁFICA DE DATOS CATASTRALES DE BIEN INMUEBLE

Referencia catastral: 41065A070090070000L.G

DATOS DESCRIPTIVOS DEL INMUEBLE

Localización:
Polígono 70 Parcela 9007
ARROYO DEL CUERNO, MORON DE LA FRONTERA [SEVILLA]

Clase: RÚSTICO
Uso principal: Agrario
Superficie construida:
Año construcción:

Cultivo	Subparcela	Cultivo/aprovechamiento	Intensidad Productiva	Superficie m ²
0		HG Hidrografía natural [río,laguna,arroyo,]	00	14.297

PARCELA

Superficie gráfica: 14.297 m²
Participación del inmueble: 100,00 %
Tipo:

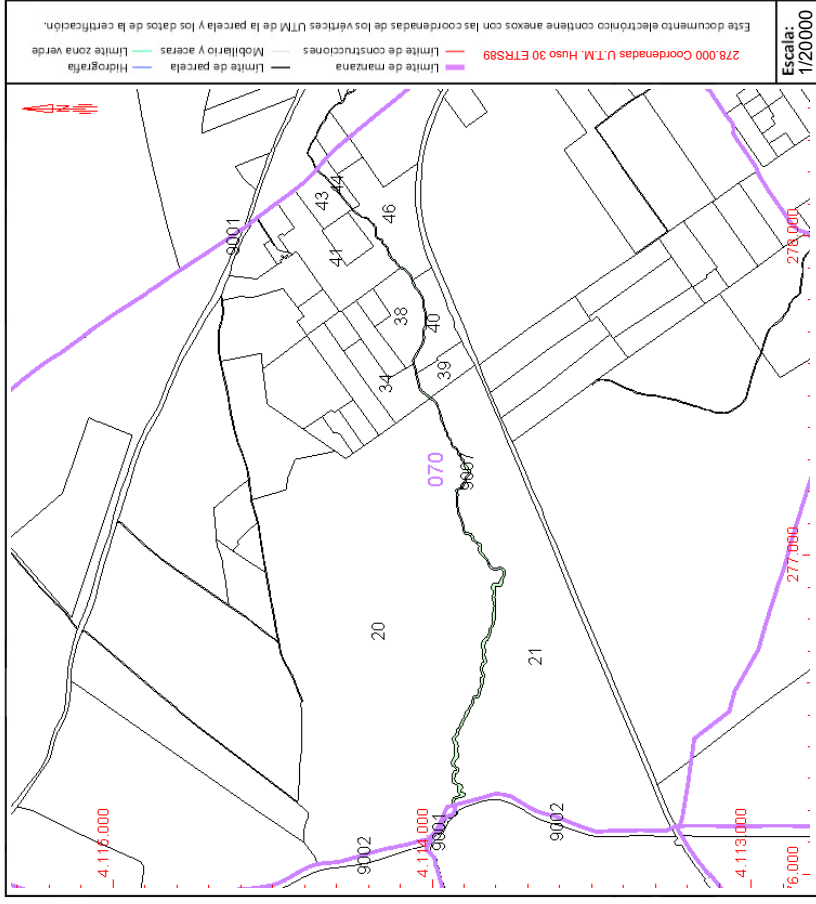

Este documento no es una certificación catastral, pero sus datos pueden ser verificados a través del "Acceso a datos catastrales no protegidos de la SEC"



	JAVIER ALVAREZ AVILES	30/06/2022 13:05	PÁGINA 31/59
VERIFICACIÓN	PEGVE4HFAYC84R6LUJKG0B5XVXW96J	https://ws050.juntadeandalucia.es:443/verificarFirma/	
			



CONSULTA DESCRIPTIVA Y GRÁFICA DE DATOS CATASTRALES DE BIEN INMUEBLE

Referencia catastral: 41065A070000380000LU

DATOS DESCRIPTIVOS DEL INMUEBLE

Localización:
Polígono 70 Parcela 38
EL PUERTO. MORON DE LA FRONTERA [SEVILLA]

Clase: RÚSTICO
Uso principal: Agrario
Superficie construida:
Año construcción:

Cultivo	Subparcela	Cultivo/aprovechamiento	Intensidad Productiva	Superficie m²
0		CR Labor o labradío regadío	01	31.212

PARCELA

Superficie gráfica: 31.212 m2
Participación del inmueble: 100,00 %
Tipo:

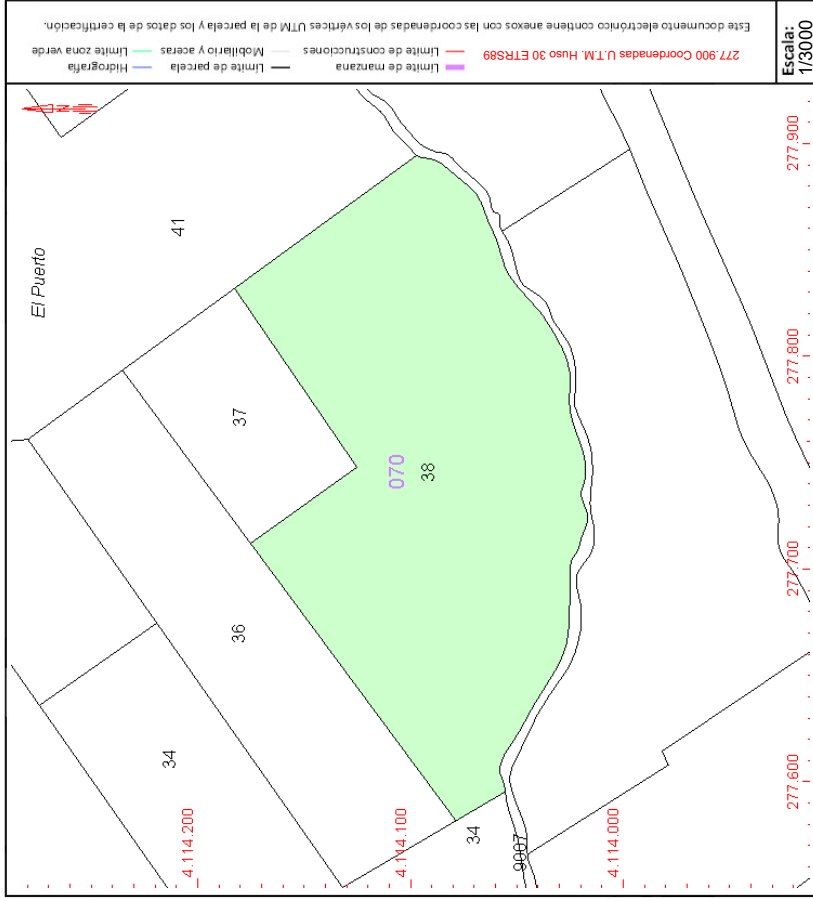

Este documento no es una certificación catastral, pero sus datos pueden ser verificados a través del "Acceso a datos catastrales no protegidos de la SEC"

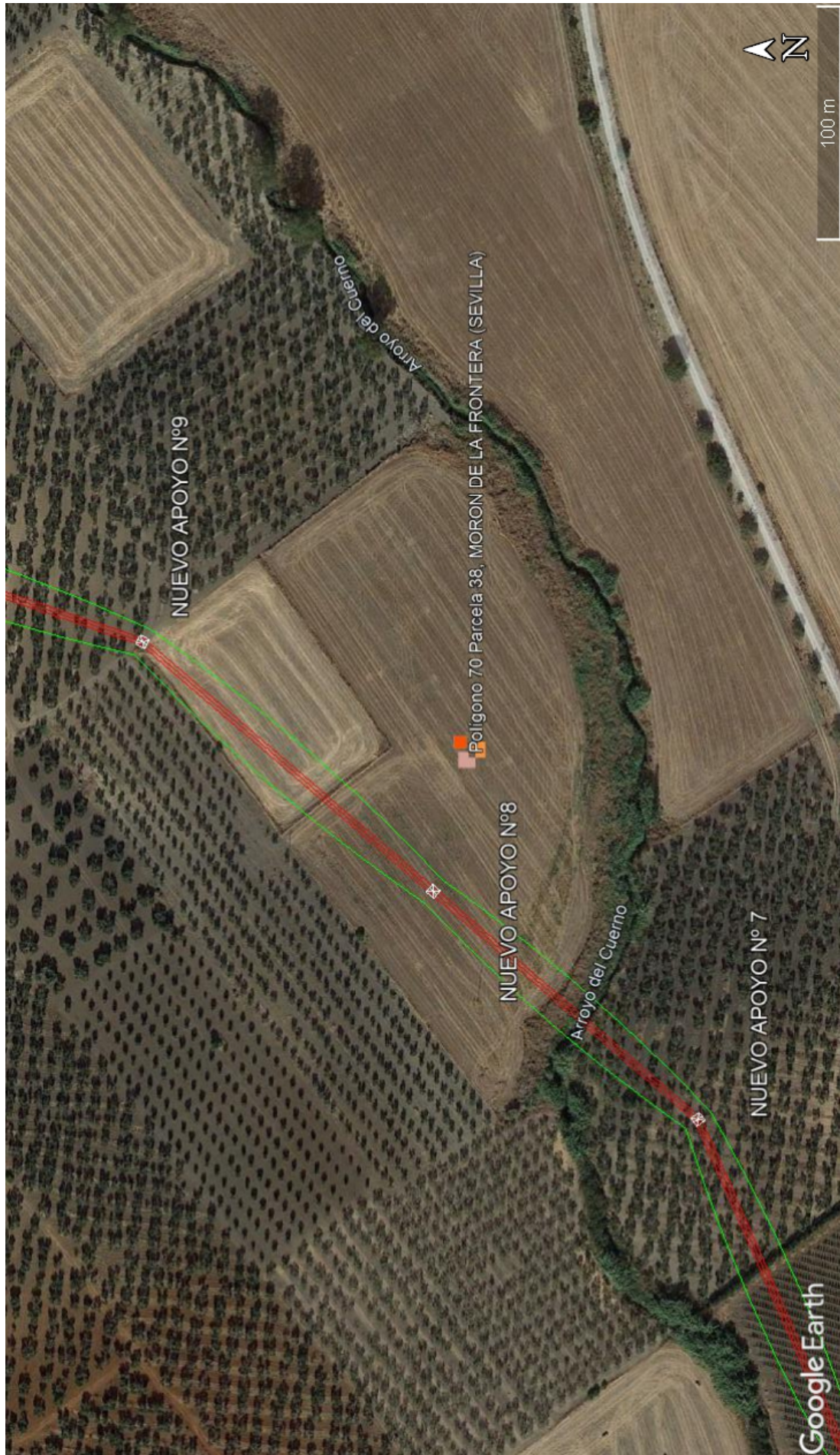

	JAVIER ALVAREZ AVILES	30/06/2022 13:05	PÁGINA 33/59
VERIFICACIÓN	PEGVE4HFAYC84R6LUJKG0B5XVXW96J	https://ws050.juntadeandalucia.es:443/verificarFirma/	
			



CONSULTA DESCRIPTIVA Y GRÁFICA DE DATOS CATASTRALES DE BIEN INMUEBLE

Referencia catastral: 41065A0700000370000LZ

DATOS DESCRIPTIVOS DEL INMUEBLE

Localización:
Polígono 70 Parcela 37
EL PUERTO. MORON DE LA FRONTERA [SEVILLA]

Clase: RÚSTICO

Uso principal: Agrario

Superficie construida:

Año construcción:

Cultivo	Subparcela	Cultivo/aprovechamiento	Intensidad Productiva	Superficie m ²
0		CR Labor o labradío regadío	01	6.410

PARCELA

Superficie gráfica: 6.410 m²

Participación del inmueble: 100,00 %

Tipo:

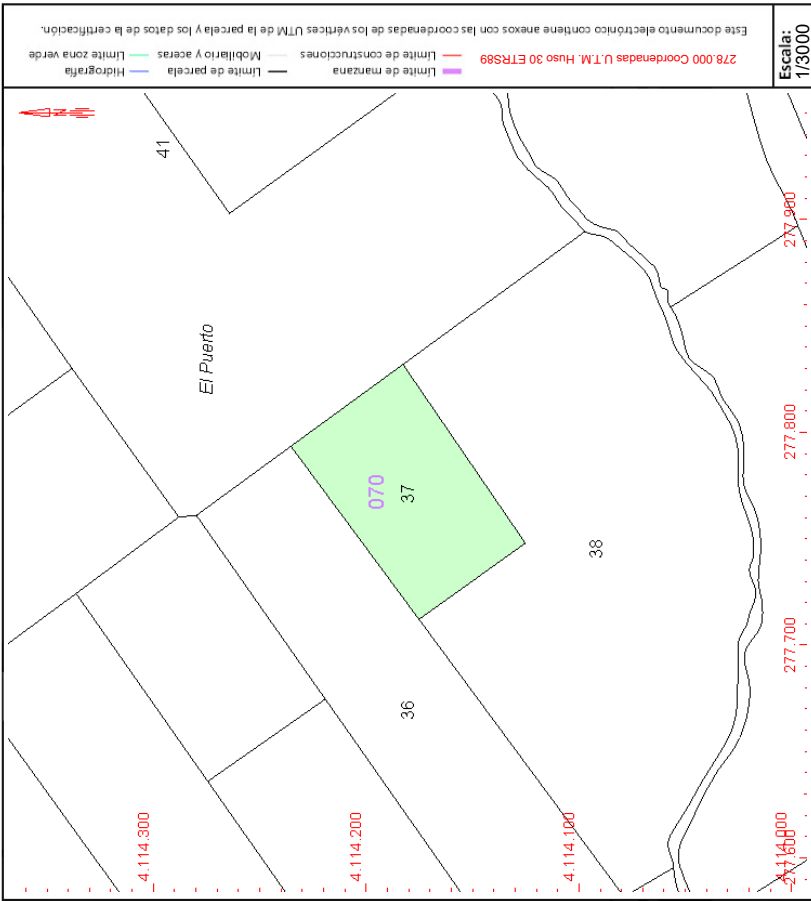

Este documento no es una certificación catastral, pero sus datos pueden ser verificados a través del "Acceso a datos catastrales no protegidos de la SEC"

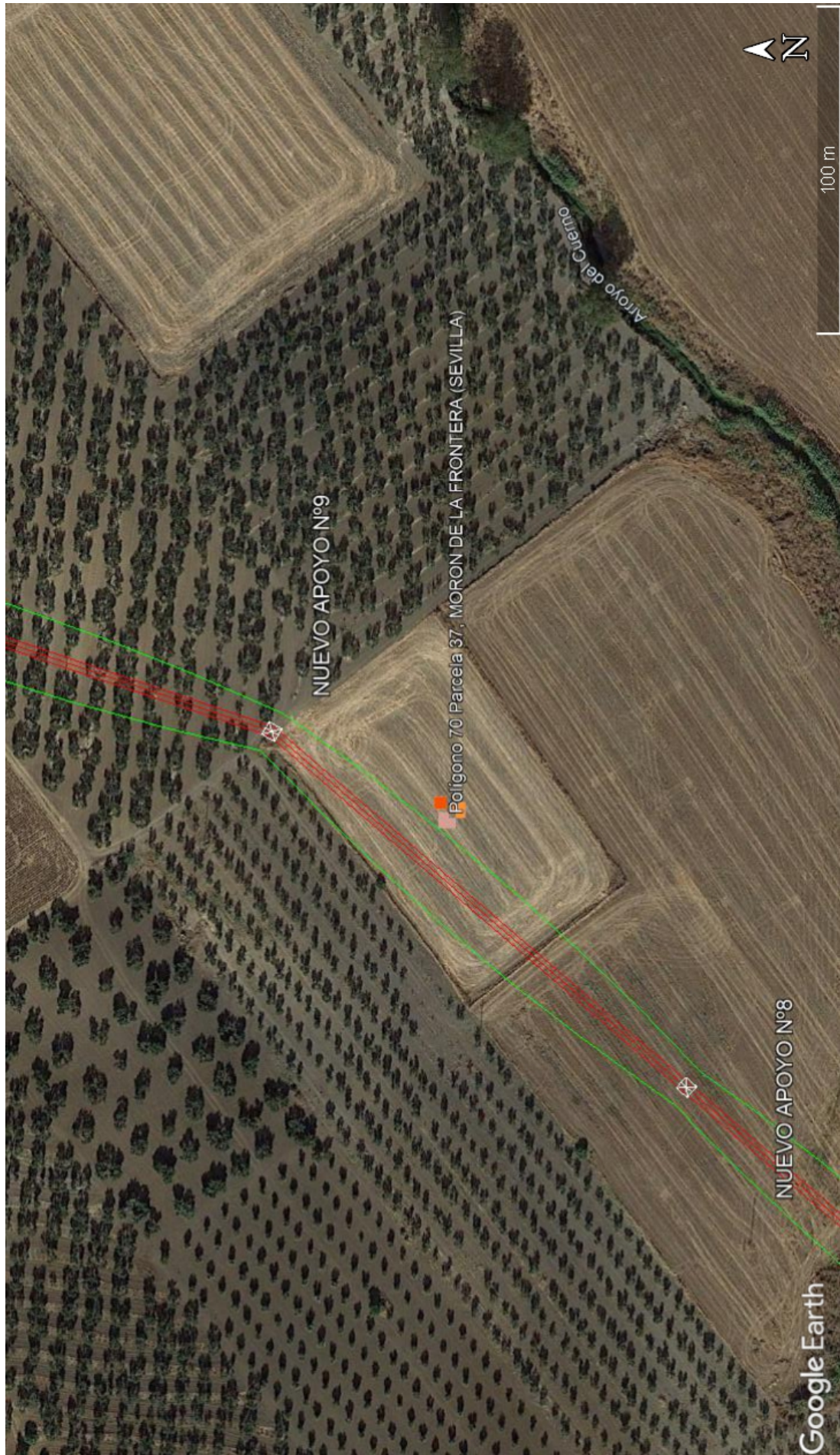

	JAVIER ALVAREZ AVILES	30/06/2022 13:05	PÁGINA 35/59
VERIFICACIÓN	PEGVE4HFAYC84R6LUJKG0B5XVXW96J	https://ws050.juntadeandalucia.es:443/verificarFirma/	
			



CONSULTA DESCRIPTIVA Y GRÁFICA DE DATOS CATASTRALES DE BIEN INMUEBLE

Referencia catastral: 41065A070000410000LU

DATOS DESCRIPTIVOS DEL INMUEBLE

Localización:
Polígono 70 Parcela 41
EL PUERTO. MORON DE LA FRONTERA [SEVILLA]

Clase: RÚSTICO
Uso principal: Agrario
Superficie construida: 200 m2
Año construcción: 2001

Construcción

Destino	Escalera / Planta / Puerta	Superficie m²
AGRARIO	1/00/02	195
AGRARIO	2/00/01	5

Cultivo

Subparcela	Cultivo/aprovechamiento	Intensidad Productiva	Superficie m²
a	O- Olivos secano	02	54,055
b	I- Improductivo	00	1,511

PARCELA

Superficie gráfica: 55.852 m2
Participación del inmueble: 100,00 %
Tipo: Parcela, a efectos catastrales, con inmuebles de distinta clase [urbano y rústico]

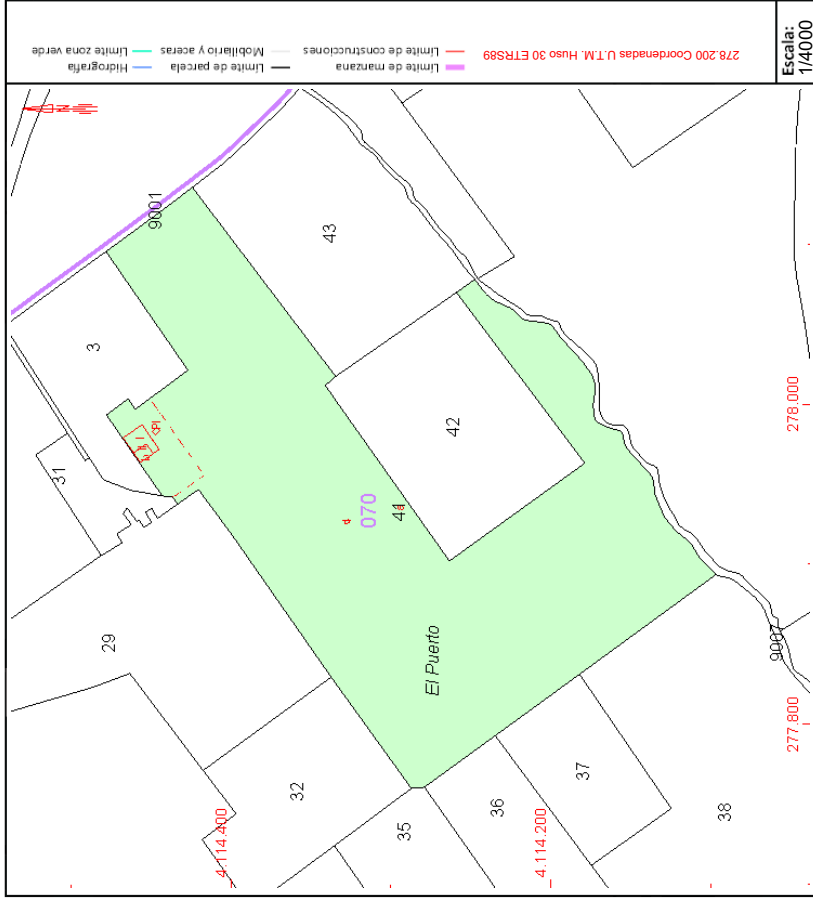

Este documento no es una certificación catastral, pero sus datos pueden ser verificados a través del "Acceso a datos catastrales no protegidos de la SEC"

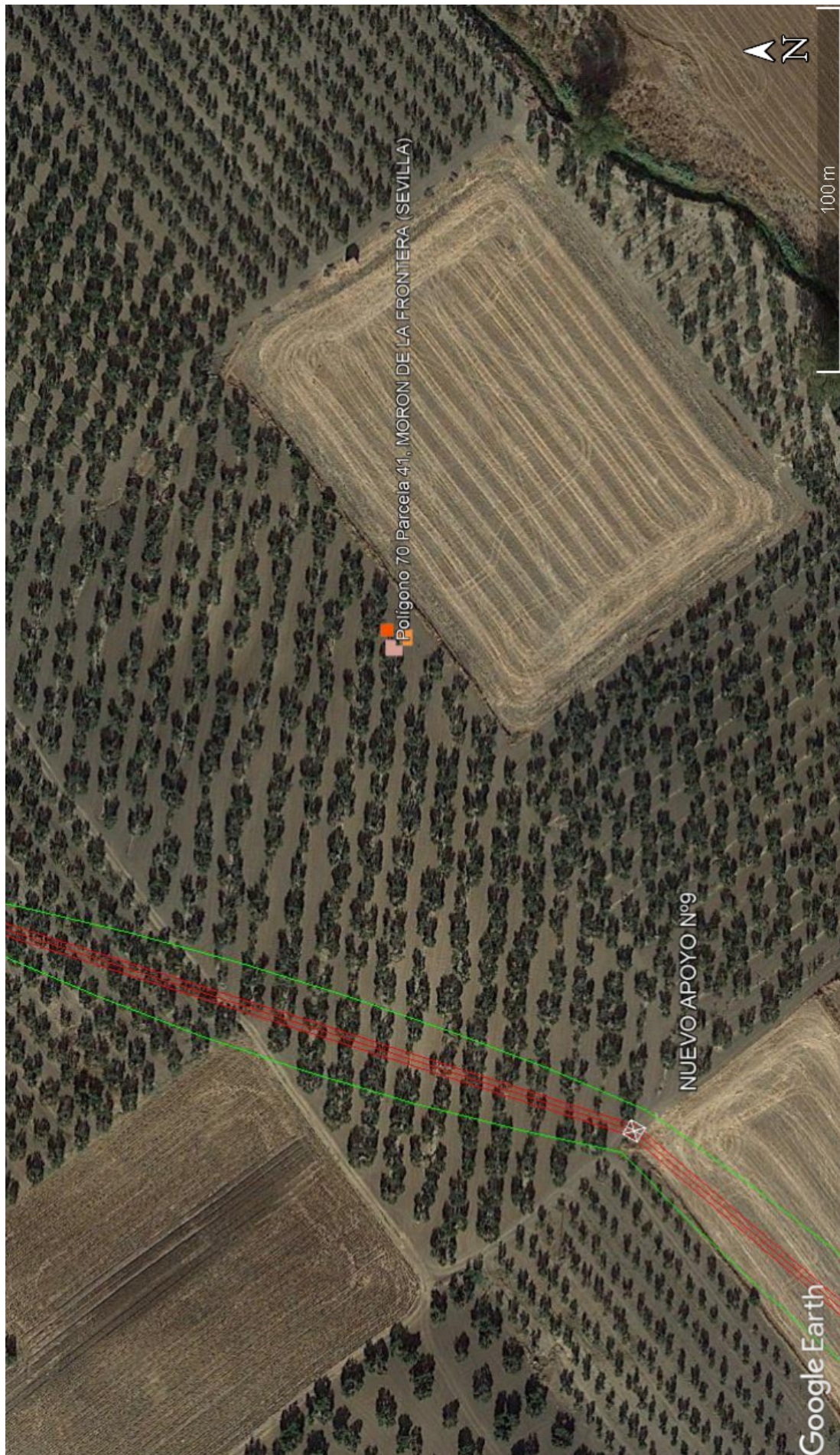

	JAVIER ALVAREZ AVILES	30/06/2022 13:05	PÁGINA 37/59
VERIFICACIÓN	PEGVE4HFAYC84R6LUJKB5XVXW96J	https://ws050.juntadeandalucia.es:443/verificarFirma/	





SECRETARÍA DE ESTADO
DE HACIENDA

DIRECCIÓN GENERAL
DEL CATRISTRO

CONSULTA DESCRIPTIVA Y GRÁFICA DE DATOS CATASTRALES DE BIEN INMUEBLE

Referencia catastral: 41065A070000290000LX

DATOS DESCRIPTIVOS DEL INMUEBLE

Localización:
DS VEREDA ALCOBA LA 13 Polígono 70 Parcela 29
EL PUERTO. 41530 MORON DE LA FRONTERA [SEVILLA]

Clase: RÚSTICO
Uso principal: Agrario
Superficie construida:
Año construcción:

Cultivo	Cultivo/aprovechamiento	Intensidad Productiva	Superficie m²
0	OR OLIVAR	10	24.880

PARCELA

Superficie gráfica: 25.417 m²
Participación del inmueble: 100,00 %
Tipo: Parcela, a efectos catastrales, con inmuebles de distinta clase [urbano y rústico]

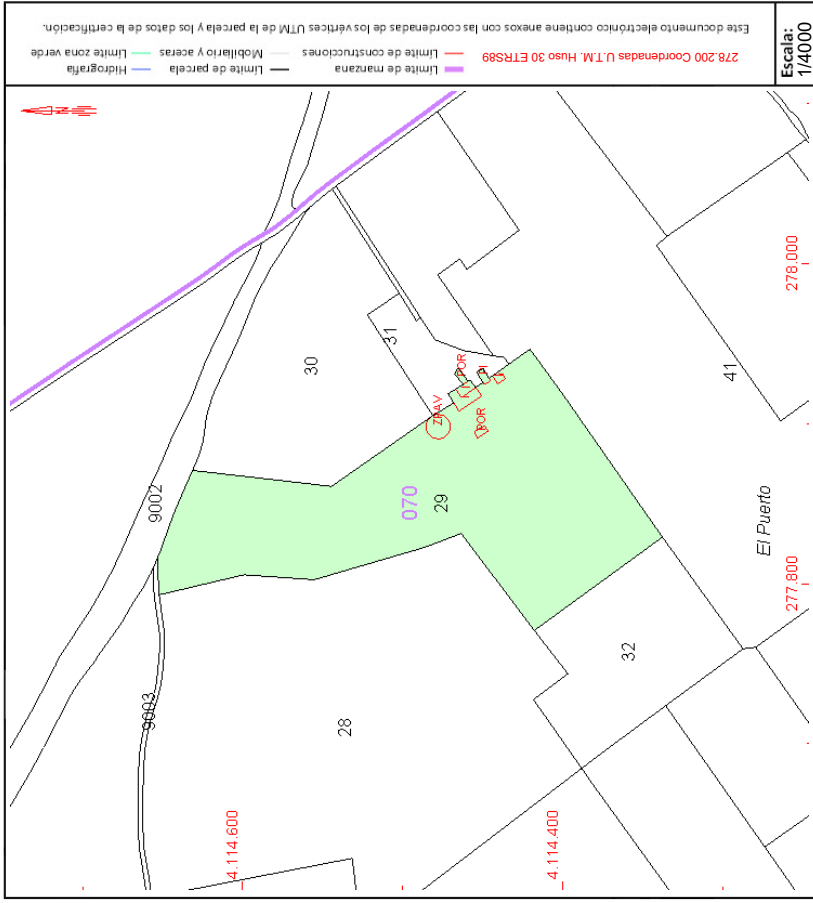

Este documento no es una certificación catastral, pero sus datos pueden ser verificados a través del "Acceso a datos catastrales no protegidos de la SEC"

	JAVIER ALVAREZ AVILES	30/06/2022 13:05	PÁGINA 38/59
VERIFICACIÓN	PEGVE4HFAYC84R6LUJKB5XVXW96J	https://ws050.juntadeandalucia.es:443/verificarFirma/	

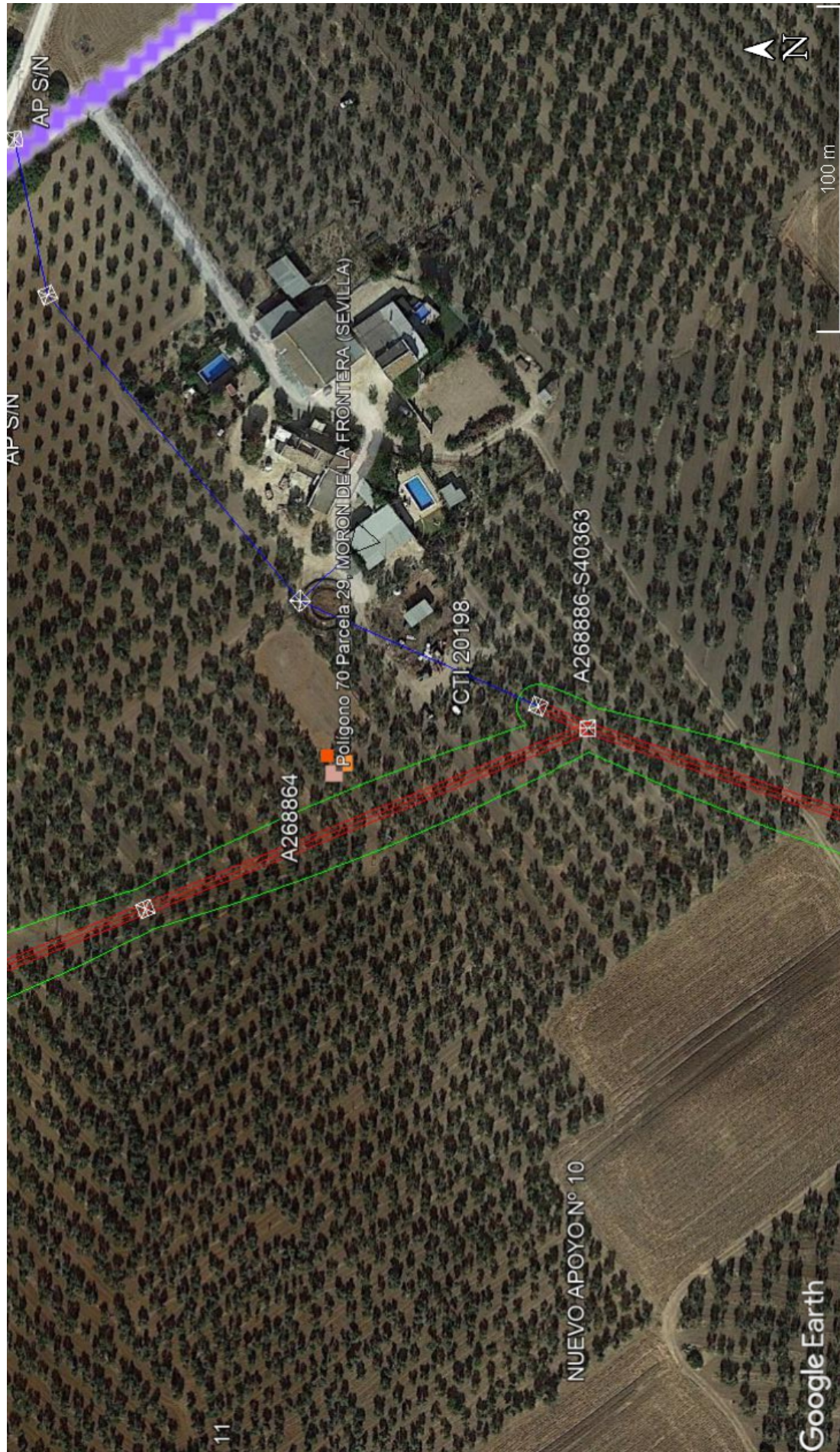

	JAVIER ALVAREZ AVILES	30/06/2022 13:05	PÁGINA 39/59
VERIFICACIÓN	PEGVE4HFAYC84R6LUJKB5XVXW96J	https://ws050.juntadeandalucia.es:443/verificarFirma/	
			



SECRETARÍA DE ESTADO DE HACIENDA
DIRECCIÓN GENERAL DEL CATASTRO

CONSULTA DESCRIPTIVA Y GRÁFICA DE DATOS CATASTRALES DE BIEN INMUEBLE

Referencia catastral: 41065A070000280000LD

DATOS DESCRIPTIVOS DEL INMUEBLE

Localización:
Polígono 70 Parcela 28
EL PUERTO. MORON DE LA FRONTERA [SEVILLA]

Clase: RÚSTICO
Uso principal: Agrario
Superficie construida:
Año construcción:

Subparcela	Cultivo/aprovechamiento	Intensidad Productiva	Superficie m ²
0	O-OLIVAR	16	46.667

PARCELA

Superficie gráfica: 46.697 m²
Participación del inmueble: 100,00 %
Tipo: Parcela, a efectos catastrales, con inmuebles de distinta clase [urbano y rústico]

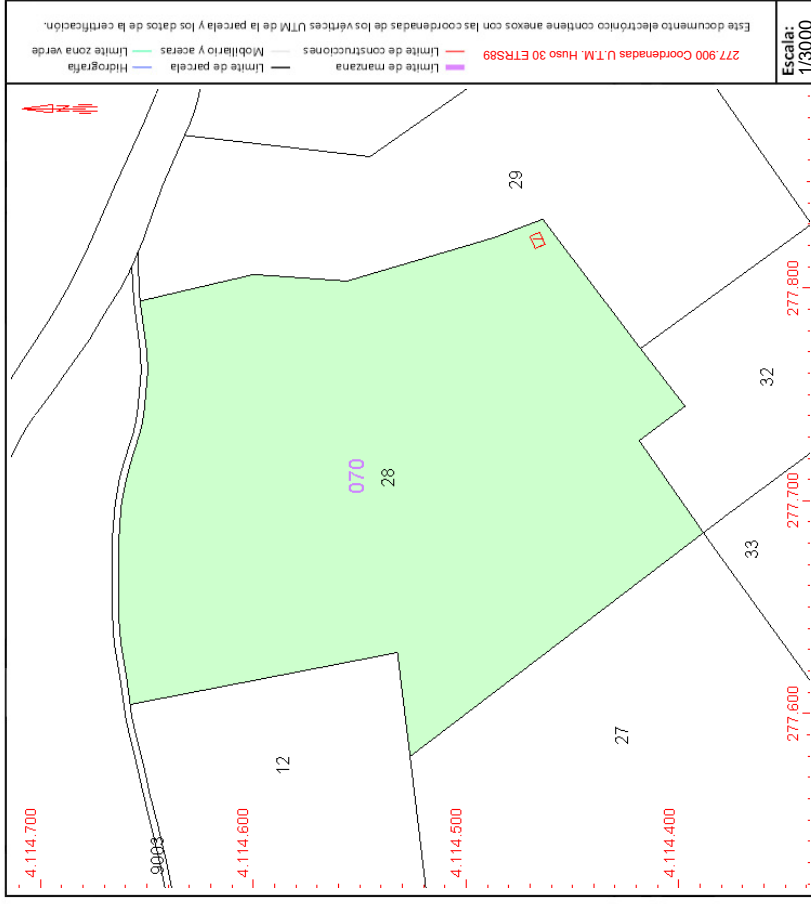

Este documento no es una certificación catastral, pero sus datos pueden ser verificados a través del "Acceso a datos catastrales no protegidos de la SEC"



	JAVIER ALVAREZ AVILES	30/06/2022 13:05	PÁGINA 41/59
VERIFICACIÓN	PEGVE4HFAYC84R6LUJKG0B5XVXW96J	https://ws050.juntadeandalucia.es:443/verificarFirma/	
			



SECRETARÍA DE ESTADO
DE HACIENDA
DIRECCIÓN GENERAL
DEL CATASTRO

CONSULTA DESCRIPTIVA Y GRÁFICA DE DATOS CATASTRALES DE BIEN INMUEBLE

Referencia catastral: 41065A0700900300000LW

DATOS DESCRIPTIVOS DEL INMUEBLE

Localización:
Polígono 70 Parcela 9003
CAMINO A EL MAYORAZGO. MORON DE LA FRONTERA (SEVILLA)

Clase: RÚSTICO
Uso principal: Agrario
Superficie construida:
Año construcción:

Subparcela	Cultivo/aprovechamiento	Intensidad Productiva	Superficie m ²
0	VT Vía de comunicación de dominio público	00	3.932

PARCELA

Superficie gráfica: 3.932 m²
Participación del inmueble: 100,00 %
Tipo:

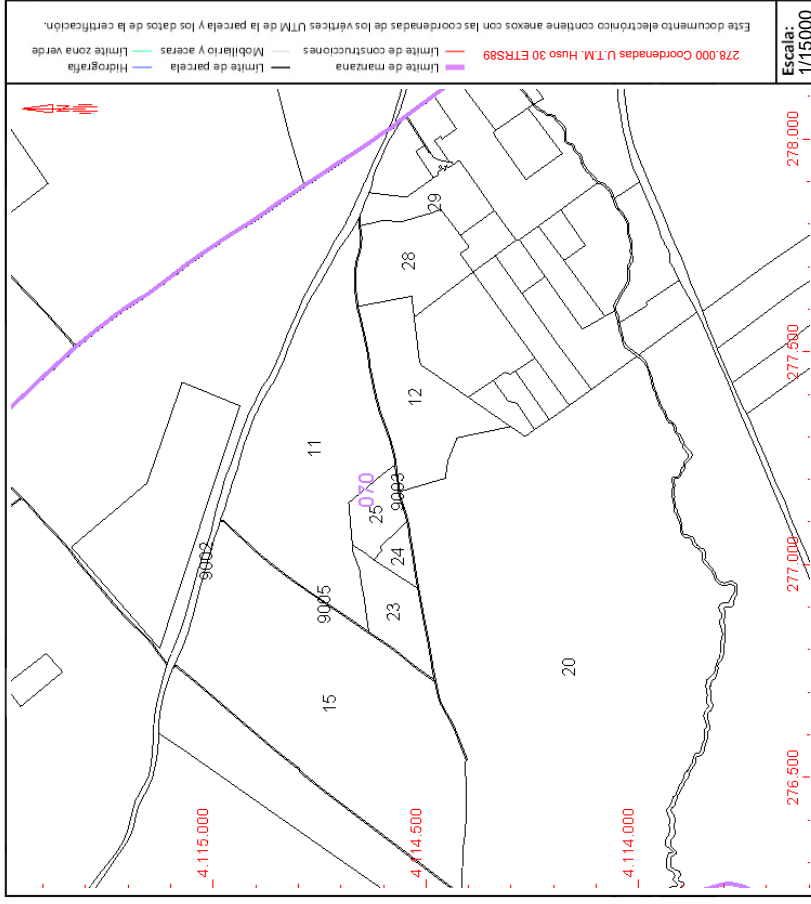

Este documento no es una certificación catastral, pero sus datos pueden ser verificados a través del "Acceso a datos catastrales no protegidos de la SEC"



	JAVIER ALVAREZ AVILES	30/06/2022 13:05	PÁGINA 43/59
VERIFICACIÓN	PEGVE4HFAYC84R6LUJKG0B5XVXW96J	https://ws050.juntadeandalucia.es:443/verificarFirma/	
			



CONSULTA DESCRIPTIVA Y GRÁFICA DE DATOS CATASTRALES DE BIEN INMUEBLE

Referencia catastral: 41065A070000110000LW

DATOS DESCRIPTIVOS DEL INMUEBLE

Localización:
Polígono 70 Parcela 11
MONTELLANILLO BAJO. MORON DE LA FRONTERA [SEVILLA]

Clase: RÚSTICO
Uso principal: Agrario
Superficie construida:
Año construcción:

Subparcela	Cultivo/aprovechamiento	Intensidad Productiva	Superficie m ²
0	C- Labor o Labradío seco	02	185.899

PARCELA

Superficie gráfica: 185.899 m²
Participación del inmueble: 100,00 %
Tipo:

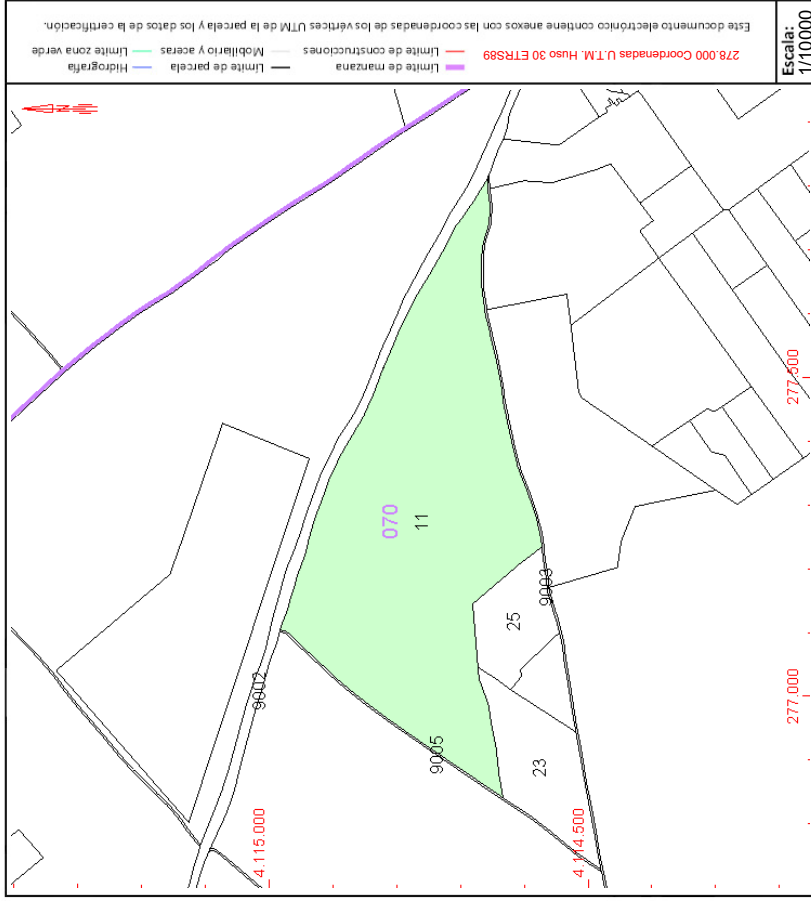

Este documento no es una certificación catastral, pero sus datos pueden ser verificados a través del "Acceso a datos catastrales no protegidos de la SEC"

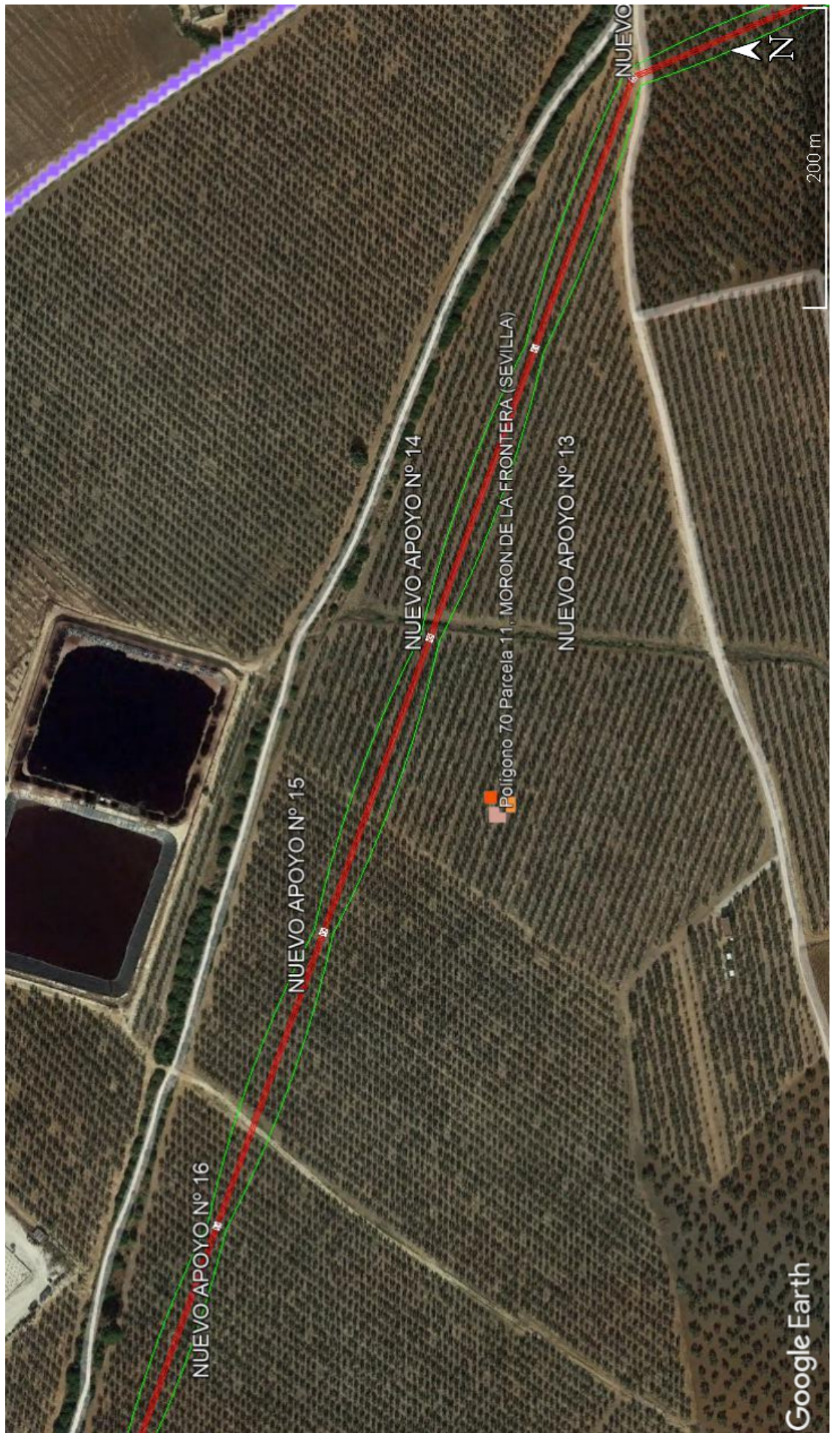

	JAVIER ALVAREZ AVILES	30/06/2022 13:05	PÁGINA 45/59
VERIFICACIÓN	PEGVE4HFAYC84R6LUJKG0B5XVXW96J	https://ws050.juntadeandalucia.es:443/verificarFirma/	
			



SECRETARÍA DE ESTADO DE HACIENDA
DIRECCIÓN GENERAL DEL CATASTRO

CONSULTA DESCRIPTIVA Y GRÁFICA DE DATOS CATASTRALES DE BIEN INMUEBLE

Referencia catastral: 41065A0700900500000LB

DATOS DESCRIPTIVOS DEL INMUEBLE

Localización:
Polígono 70 Parcela 9005
CAMINO. MORON DE LA FRONTERA [SEVILLA]

Clase: RÚSTICO
Uso principal: Agrario
Superficie construida:
Año construcción:

Subparcela	Cultivo/aprovechamiento	Intensidad Productiva	Superficie m ²
0	VT Vía de comunicación de dominio público	00	1.891

PARCELA

Superficie gráfica: 1.891 m²
Participación del inmueble: 100,00 %
Tipo:

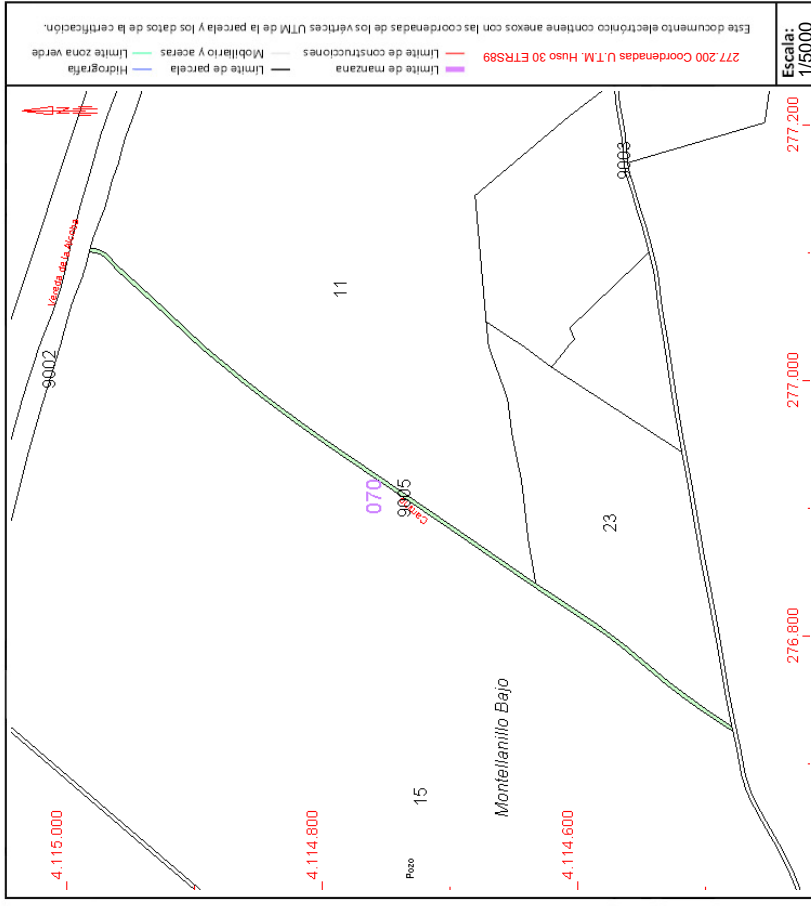

Este documento no es una certificación catastral, pero sus datos pueden ser verificados a través del "Acceso a datos catastrales no protegidos de la SEC"

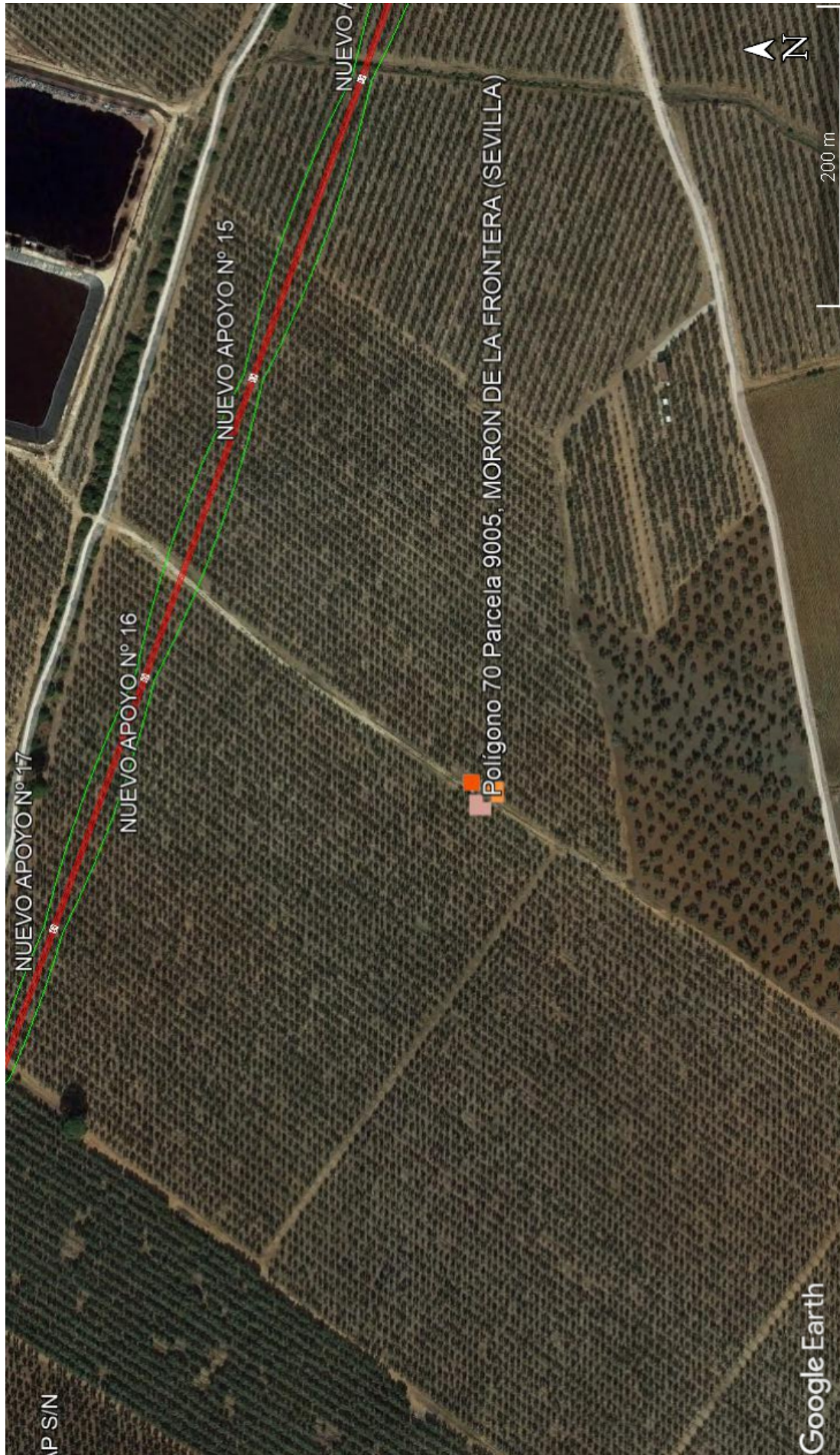

	JAVIER ALVAREZ AVILES	30/06/2022 13:05	PÁGINA 47/59
VERIFICACIÓN	PEGVE4HFAYC84R6LUJKG0B5XVXW96J	https://ws050.juntadeandalucia.es:443/verificarFirma/	
			



SECRETARÍA DE ESTADO DE HACIENDA
DIRECCIÓN GENERAL DEL CATASTRO

CONSULTA DESCRIPTIVA Y GRÁFICA DE DATOS CATASTRALES DE BIEN INMUEBLE

Referencia catastral: 41065A070000150000L G

DATOS DESCRIPTIVOS DEL INMUEBLE

Localización:
Polígono 70 Parcela 15
MONTELLANILLO BAJO. MORON DE LA FRONTERA [SEVILLA]

Clase: RÚSTICO
Uso principal: Agrario
Superficie construida:
Año construcción:

Cultivo		Cultivo/aprovechamiento	Intensidad Productiva	Superficie m ²
a	C- Labor o Labradío seco	02	269.149	13
b	I- Improductivo	00		

PARCELA

Superficie gráfica: 269.162 m²
Participación del inmueble: 100,00 %
Tipo:

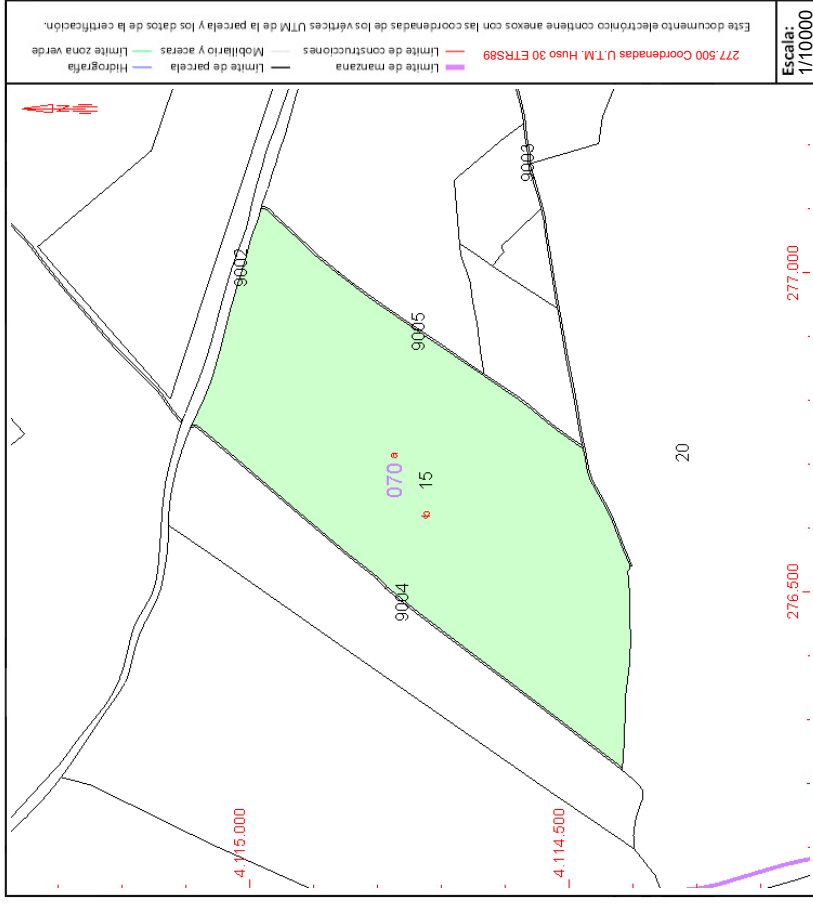

Este documento no es una certificación catastral, pero sus datos pueden ser verificados a través del "Acceso a datos catastrales no protegidos de la SEC"

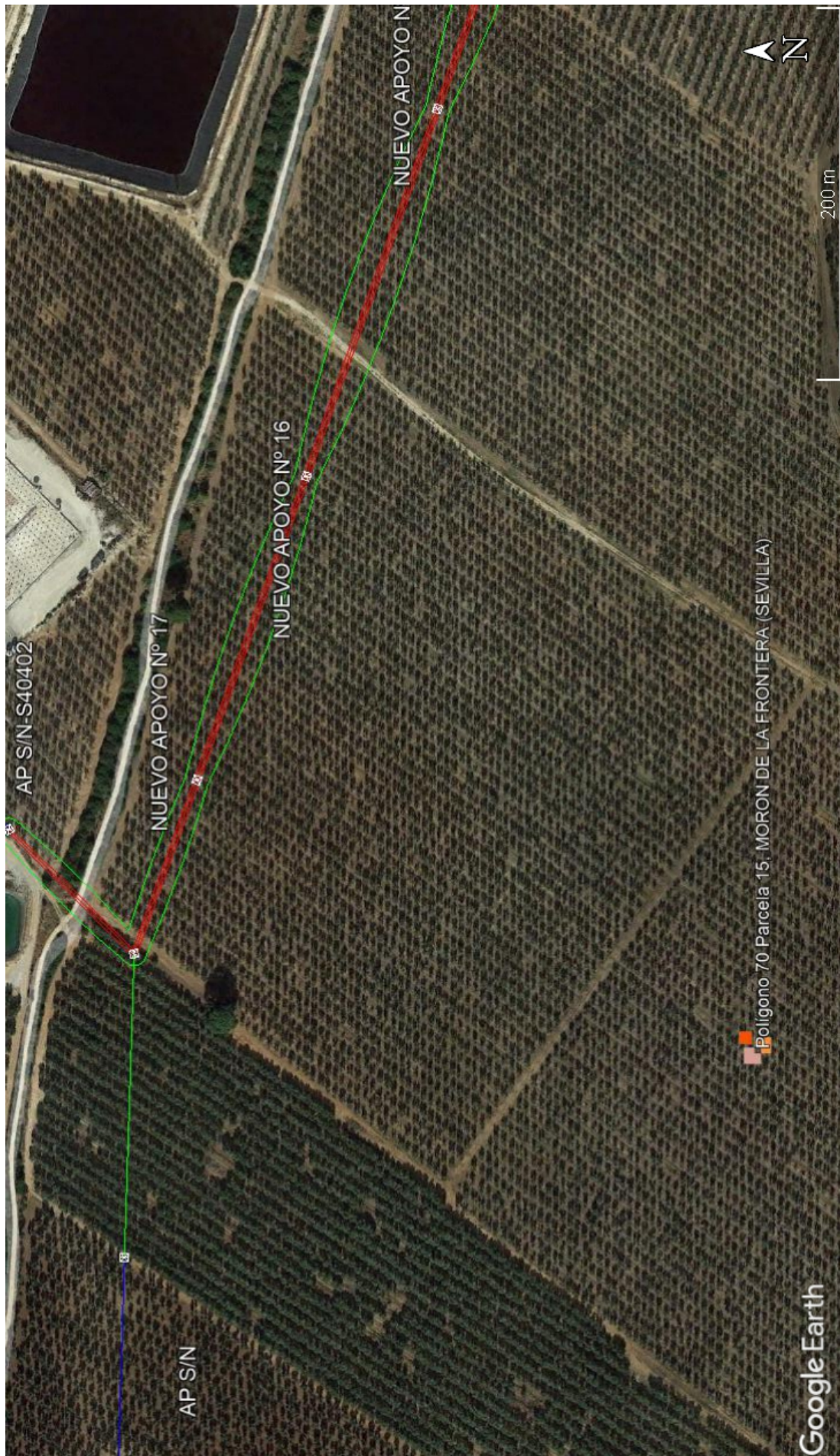

	JAVIER ALVAREZ AVILES	30/06/2022 13:05	PÁGINA 49/59
VERIFICACIÓN	PEGVE4HFAYC84R6LUJKG0B5XVXW96J	https://ws050.juntadeandalucia.es:443/verificarFirma/	
			



SECRETARÍA DE ESTADO DE HACIENDA
DIRECCIÓN GENERAL DEL CATASTRO

CONSULTA DESCRIPTIVA Y GRÁFICA DE DATOS CATASTRALES DE BIEN INMUEBLE

Referencia catastral: 41065A0700900400000LA

DATOS DESCRIPTIVOS DEL INMUEBLE

Localización:
Polígono 70 Parcela 9004
CAMINO. MORON DE LA FRONTERA [SEVILLA]

Clase: RÚSTICO
Uso principal: Agrario
Superficie construida:
Año construcción:

Cultivo	Cultivo/aprovechamiento	Intensidad Productiva	Superficie m ²
0	VT Vía de comunicación de dominio público	00	2.601

PARCELA

Superficie gráfica: 2.601 m²
Participación del inmueble: 100,00 %
Tipo:

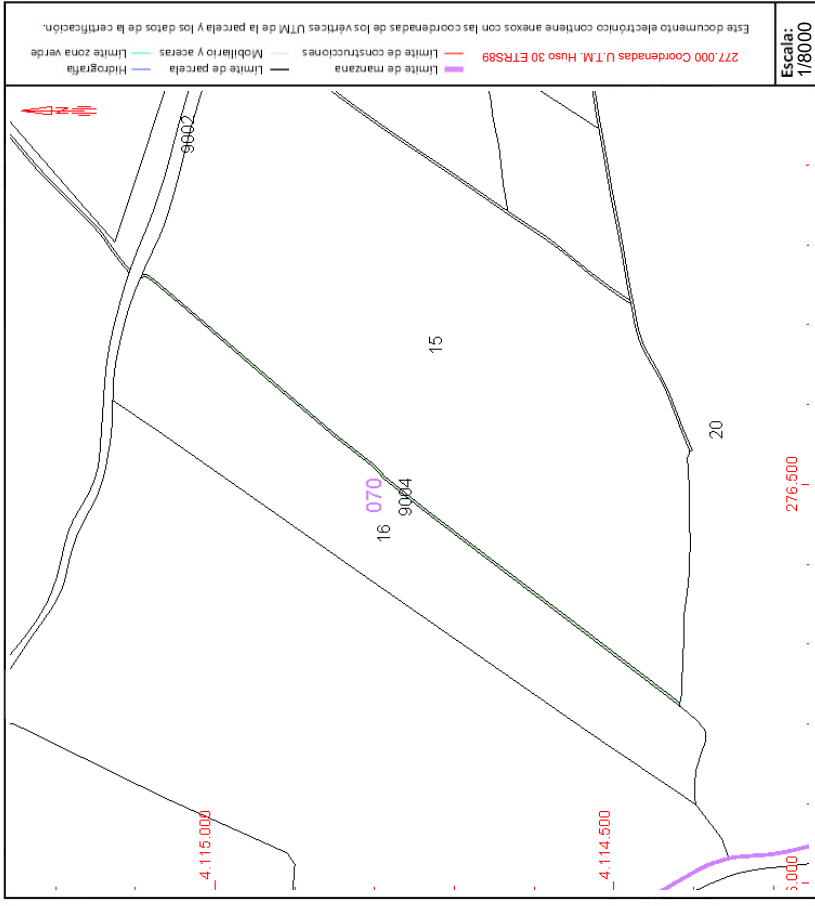

Este documento no es una certificación catastral, pero sus datos pueden ser verificados a través del "Acceso a datos catastrales no protegidos de la SEC"



	JAVIER ALVAREZ AVILES	30/06/2022 13:05	PÁGINA 51/59
VERIFICACIÓN	PEGVE4HFAYC84R6LUJKGQB5XVXW96J	https://ws050.juntadeandalucia.es:443/verificarFirma/	
			



SECRETARÍA DE ESTADO DE HACIENDA
DIRECCIÓN GENERAL DEL CATRISTRO

CONSULTA DESCRIPTIVA Y GRÁFICA DE DATOS CATASTRALES DE BIEN INMUEBLE

Referencia catastral: 41065A070000160000LQ

DATOS DESCRIPTIVOS DEL INMUEBLE

Localización:
Polígono 70 Parcela 16
CINTILLA. MORON DE LA FRONTERA [SEVILLA]

Clase: RÚSTICO
Uso principal: Agrario
Superficie construida:
Año construcción:

Subparcela	Cultivo/aprovechamiento	Intensidad Productiva	Superficie m ²
0	OR Olivos regadío	01	101.926

PARCELA

Superficie gráfica: 101.926 m²
Participación del inmueble: 100,00 %
Tipo:

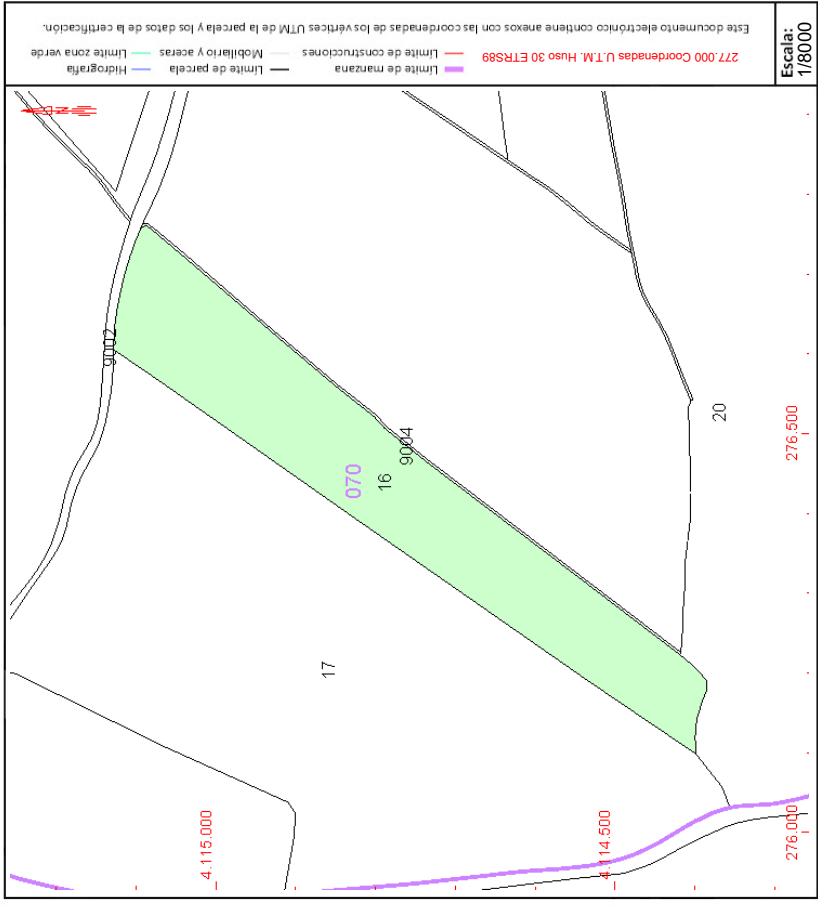

Este documento no es una certificación catastral, pero sus datos pueden ser verificados a través del "Acceso a datos catastrales no protegidos de la SEC"

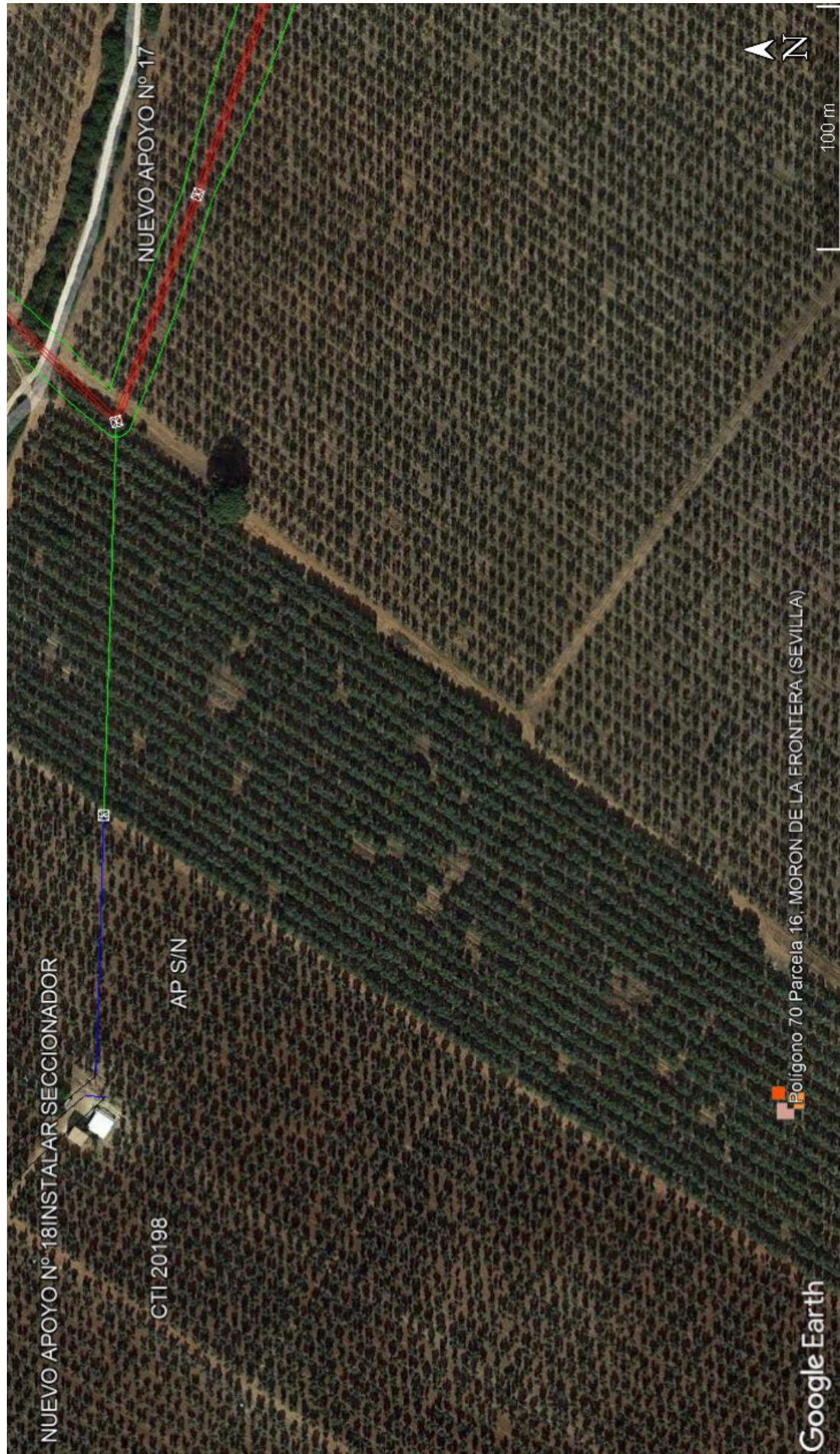

	JAVIER ALVAREZ AVILES	30/06/2022 13:05	PÁGINA 53/59
VERIFICACIÓN	PEGVE4HFAYC84R6LUJKG0B5XVXW96J	https://ws050.juntadeandalucia.es:443/verificarFirma/	
			



SECRETARÍA DE ESTADO
DE HACIENDA
DIRECCIÓN GENERAL
DEL CATASTRO

CONSULTA DESCRIPTIVA Y GRÁFICA DE DATOS CATASTRALES DE BIEN INMUEBLE

Referencia catastral: 41065A0700900200000LH

DATOS DESCRIPTIVOS DEL INMUEBLE

Localización:
Polígono 70 Parcela 9002
VEREDA REAL DE SEVILLA. MORON DE LA FRONTERA (SEVILLA)

Clase: RÚSTICO
Uso principal: Agrario
Superficie construida:
Año construcción:

Cultivo	Cultivo/aprovechamiento	Intensidad Productiva	Superficie m ²
0	VT Vía de comunicación de dominio público	00	34.541

PARCELA

Superficie gráfica: 34.541 m²
Participación del inmueble: 100,00 %
Tipo:

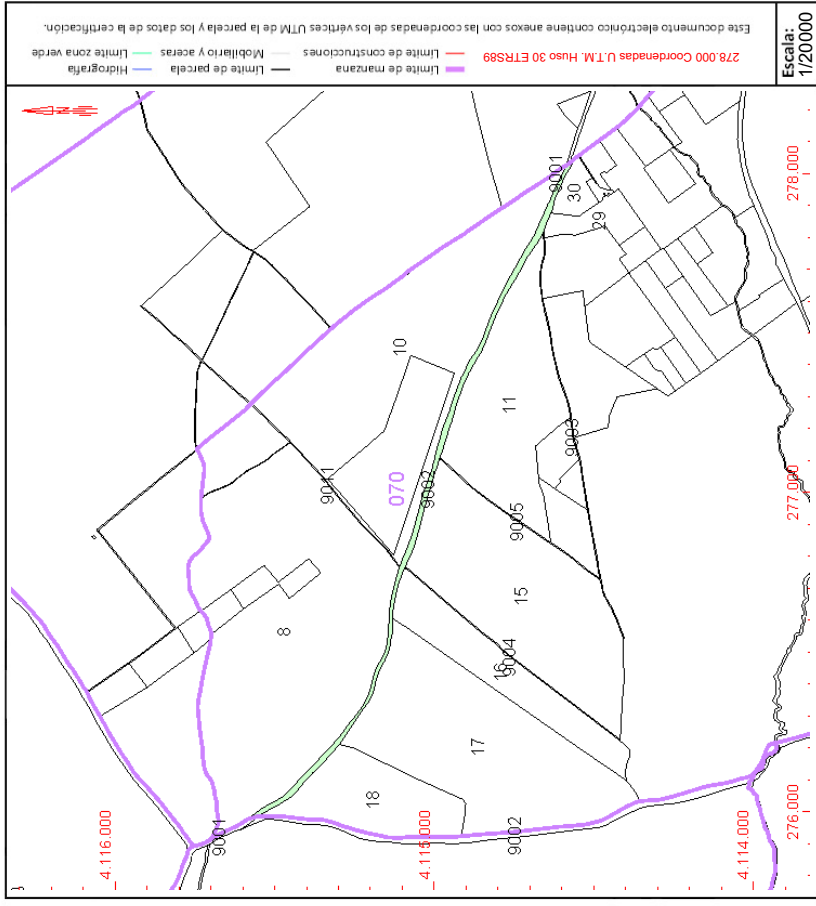

Este documento no es una certificación catastral, pero sus datos pueden ser verificados a través del "Acceso a datos catastrales no protegidos de la SEC"

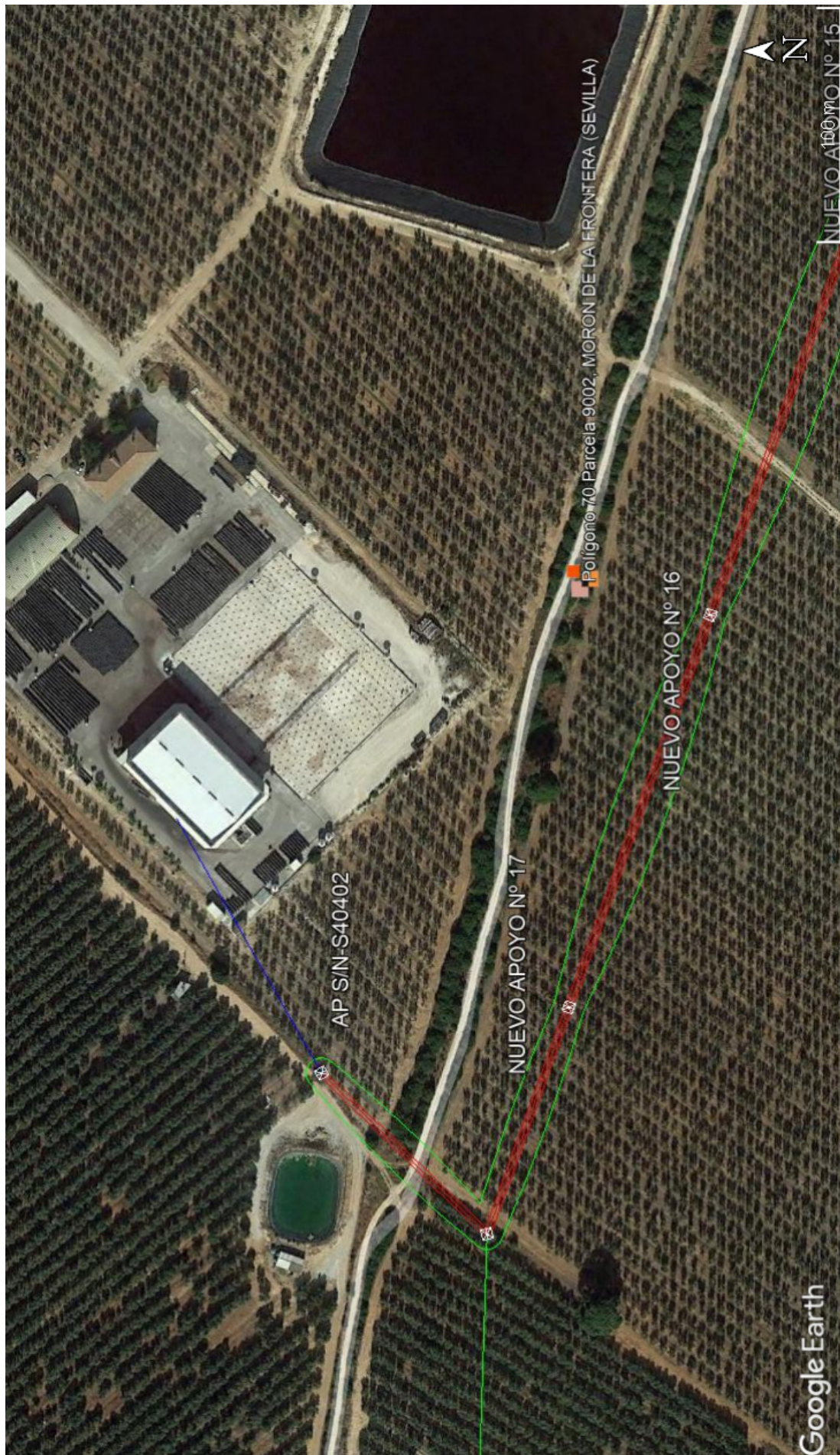

	JAVIER ALVAREZ AVILES	30/06/2022 13:05	PÁGINA 55/59
VERIFICACIÓN	PEGVE4HFAYC84R6LUJKB5XVXW96J	https://ws050.juntadeandalucia.es:443/verificarFirma/	
			



SECRETARÍA DE ESTADO DE HACIENDA
DIRECCIÓN GENERAL DEL CATASTRO

CONSULTA DESCRIPTIVA Y GRÁFICA DE DATOS CATASTRALES DE BIEN INMUEBLE

Referencia catastral: 41065A070000100000LH

DATOS DESCRIPTIVOS DEL INMUEBLE

Localización:
Polígono 70 Parcela 10
MONTELLANILLO ALTO. MORON DE LA FRONTERA (SEVILLA)

Clase: RÚSTICO
Uso principal: Agrario
Superficie construida:
Año construcción:

Subparcela	Cultivo/aprovechamiento	Intensidad Productiva	Superficie m ²
a	OR Olivos regadío	01	239.808
b	OR Olivos regadío	01	58.113
c	I-Improductivo	00	5.241
d	I-Improductivo	00	6.832
e	I-Improductivo	00	368

PARCELA

Superficie gráfica: 310.362 m²
Participación del inmueble: 100,00 %
Tipo:

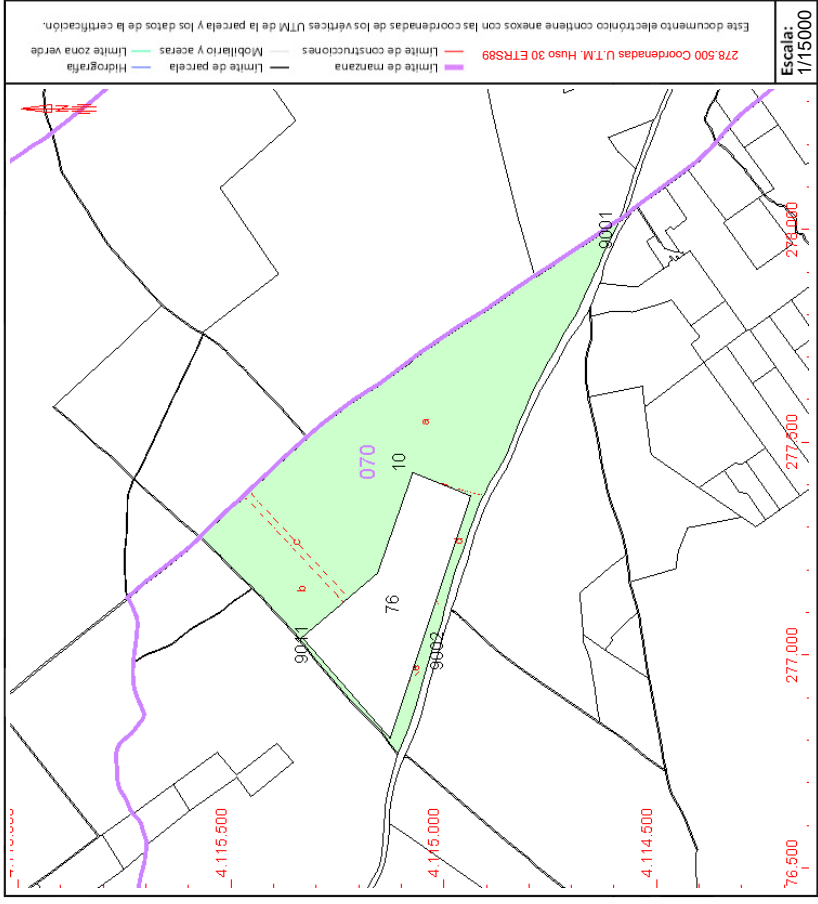

Este documento no es una certificación catastral, pero sus datos pueden ser verificados a través del "Acceso a datos catastrales no protegidos de la SEC"

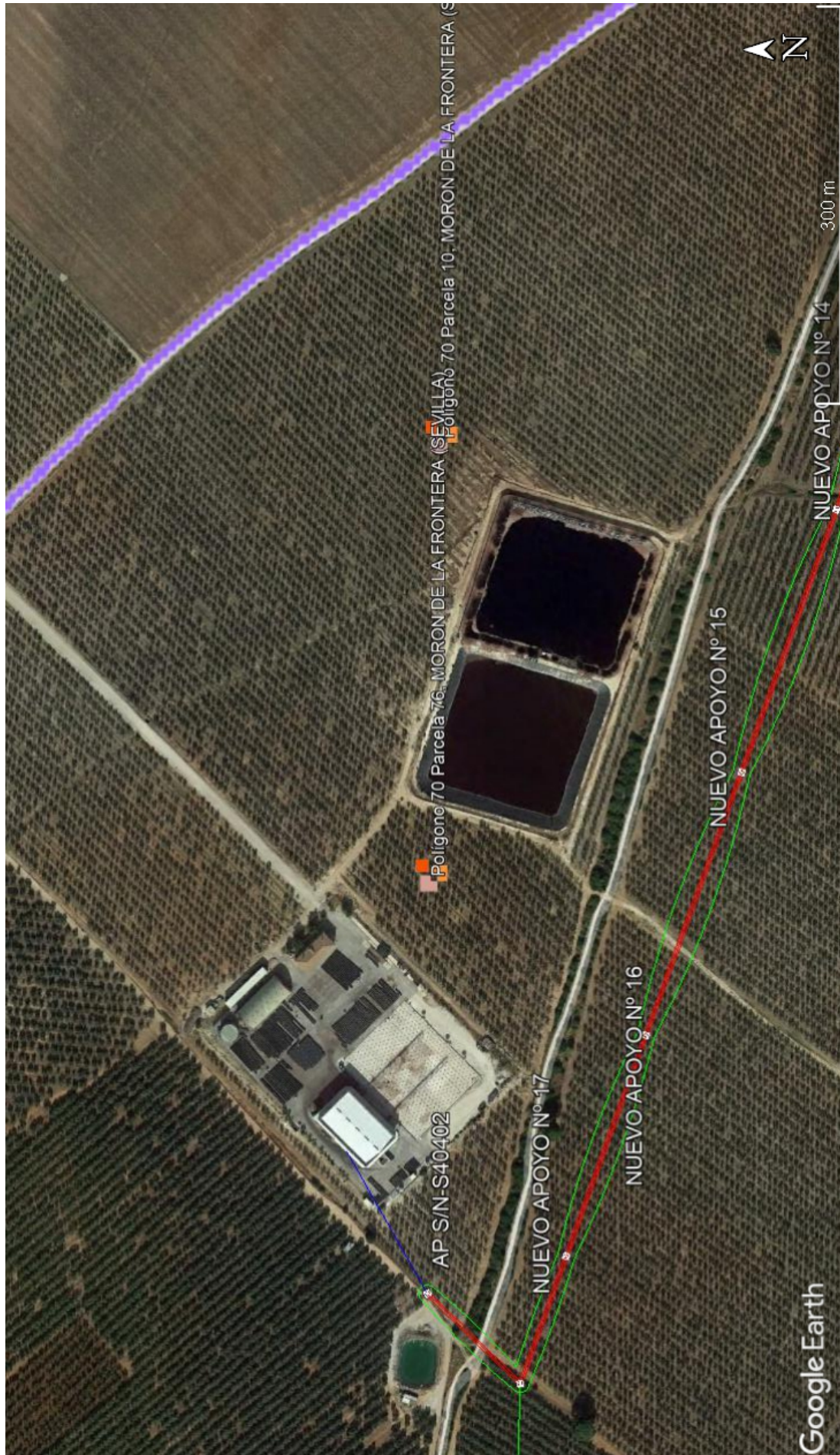

	JAVIER ALVAREZ AVILES	30/06/2022 13:05	PÁGINA 57/59
VERIFICACIÓN	PEGVE4HFAYC84R6LUJKB5XVXW96J	https://ws050.juntadeandalucia.es:443/verificarFirma/	
			



SECRETARÍA DE ESTADO
DE HACIENDA
DIRECCIÓN GENERAL
DEL CATASTRO

CONSULTA DESCRIPTIVA Y GRÁFICA DE DATOS CATASTRALES DE BIEN INMUEBLE

Referencia catastral: 41065A070090110000LQ

DATOS DESCRIPTIVOS DEL INMUEBLE

Localización:
Polígono 70 Parcela 9011
CM DE LA CINTILLA. MORON DE LA FRONTERA [SEVILLA]

Clase: RÚSTICO
Uso principal: Agrario
Superficie construida:
Año construcción:

Cultivo	Cultivo/aprovechamiento	Intensidad Productiva	Superficie m ²
0	VT Vía de comunicación de dominio público	00	2.063

PARCELA

Superficie gráfica: 2.063 m²
Participación del inmueble: 100,00 %
Tipo:

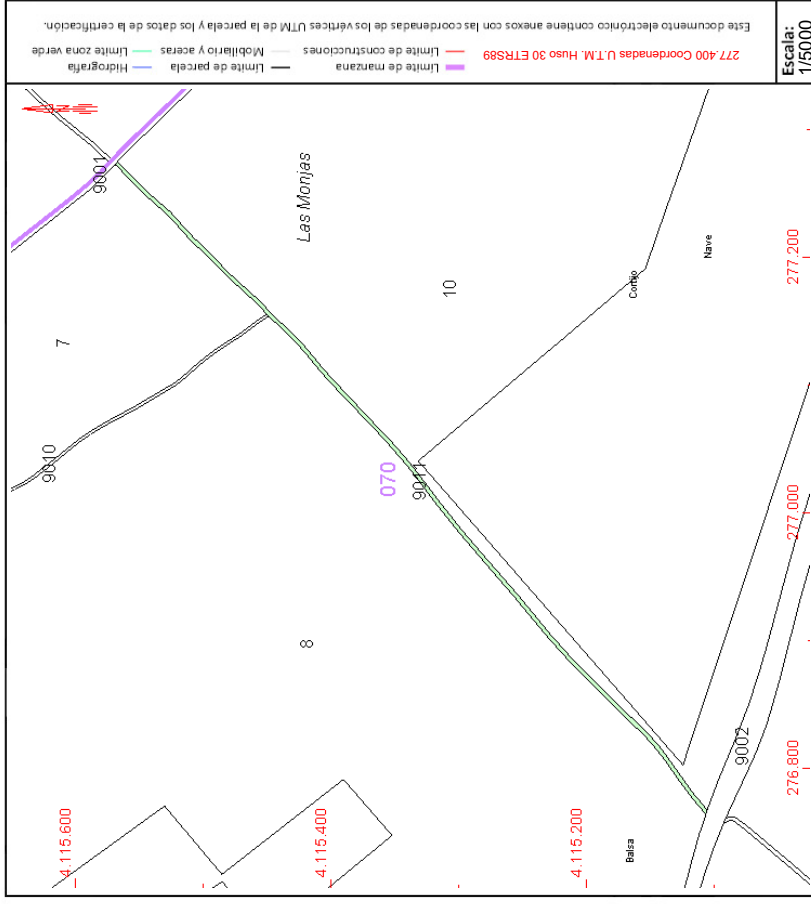

Este documento no es una certificación catastral, pero sus datos pueden ser verificados a través del "Acceso a datos catastrales no protegidos de la SEC"

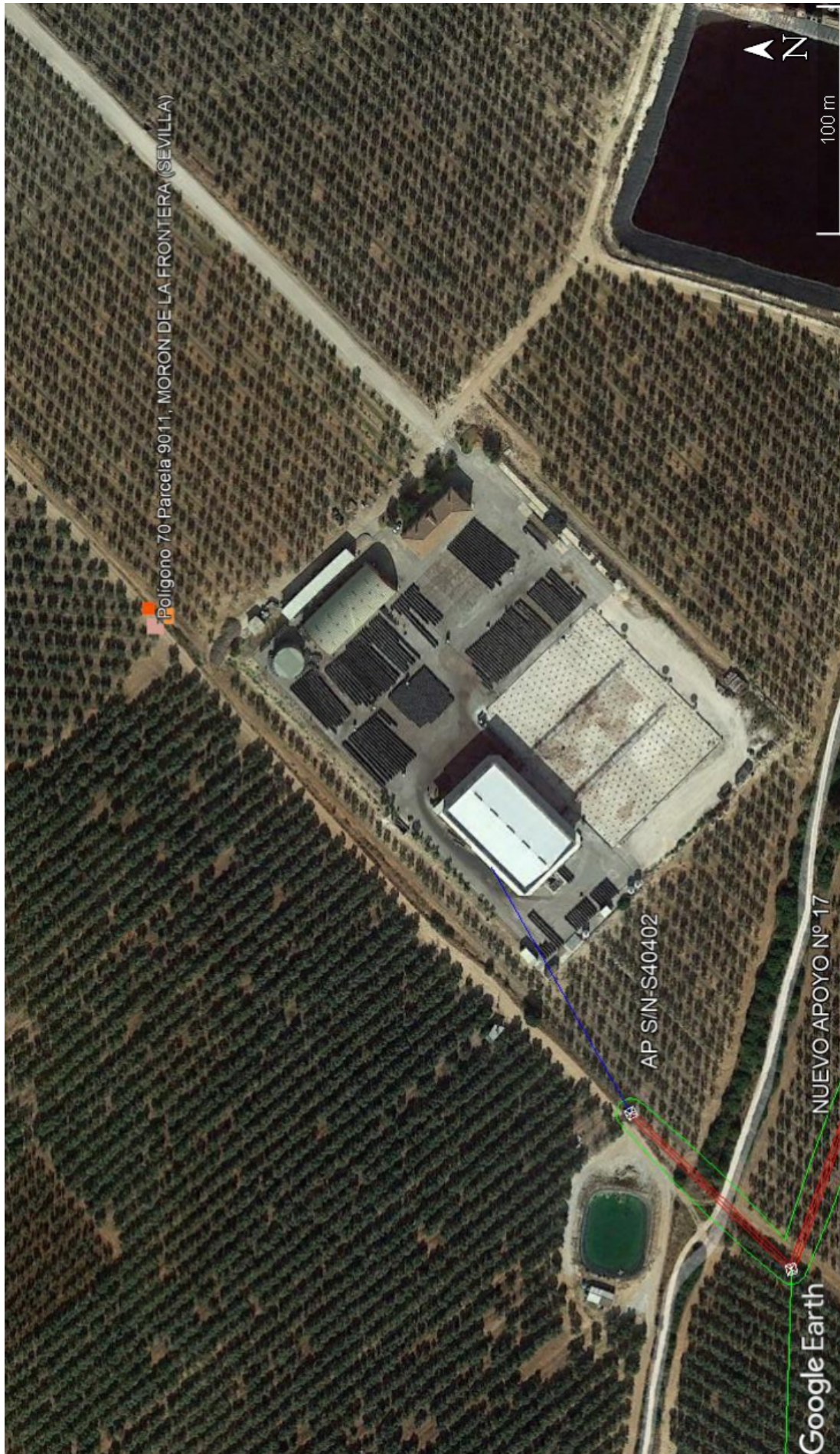

	JAVIER ALVAREZ AVILES	30/06/2022 13:05	PÁGINA 59/59
VERIFICACIÓN	PEGVE4HFAYC84R6LUJKG0B5XVXW96J	https://ws050.juntadeandalucia.es:443/verificarFirma/	

