

R E F E R E N C I A	JUNTA DE ANDALUCÍA	
	Departamento de Sostenibilidad, Medio Ambiente y Economía Azul en Sevilla	
E C C E P C I O N	202499903282326	07/03/2024
	Registro Telemático Delegación Territorial de Sostenibilidad, Medio Ambiente y Economía Azul en Sevilla	Hora 15:32:56

**Leyenda**

- Dominio público Marítimo-Terrestre
- Zona servidumbre protección
- Parcela BE-01AAM

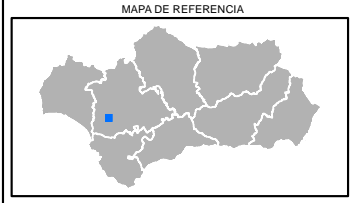

**DELEGACIÓN TERRITORIAL DE AGRICULTURA, GANADERIA, PESCA Y DESARROLLO SOSTENIBLE**  
Servicio de Protección Ambiental  
Aprovechamientos y usos Agrícolas y Apícolas en Dominio Público Marítimo-Terrestre de la Ría del Guadalquivir

Escala 1:8.000  
Fecha: Diciembre 2019  
Sistema de referencia ETRS89, Proyección UTM, Huso 30.

PEDRO ANTONIO MANENTI ROSIQUE		07/03/2024 15:31	PÁGINA 1/2
VERIFICACIÓN	FjXBICTHYXQ76A8DDF4Z898SKG6F4N	<a href="https://ws050.juntadeandalucia.es/verificarFirma/">https://ws050.juntadeandalucia.es/verificarFirma/</a>	



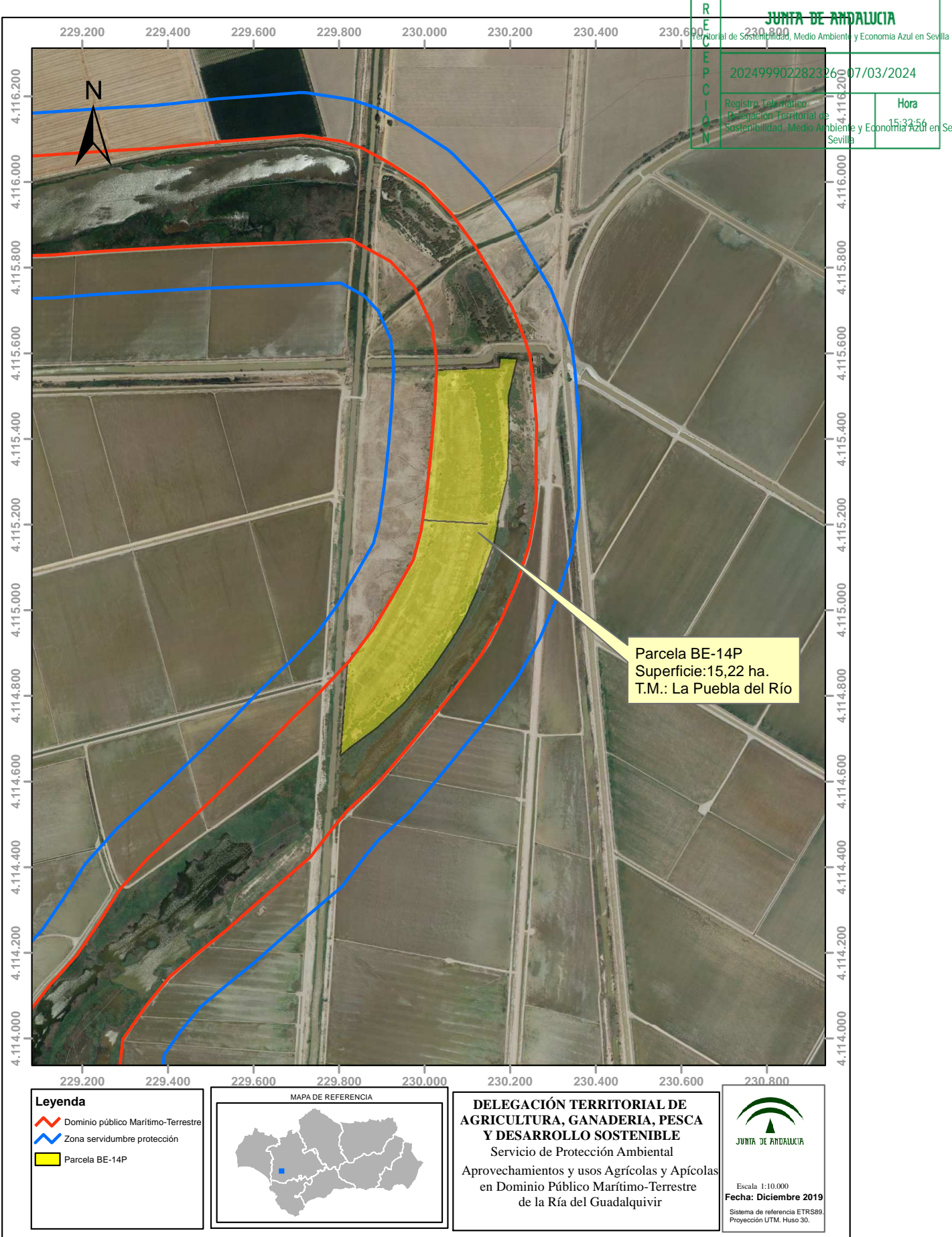

RECEPCIÓN	<b>JUNTA DE ANDALUCÍA</b>	
	Departamento de Sostenibilidad, Medio Ambiente y Economía Azul en Sevilla	
	2024999022823260	07/03/2024
	Registro Telemático Delegación Territorial de Sostenibilidad, Medio Ambiente y Economía Azul en Sevilla	Hora 15:32:56

**Legenda**

- Dominio público Marítimo-Terrestre
- Zona servidumbre protección
- Parcela BE-14P

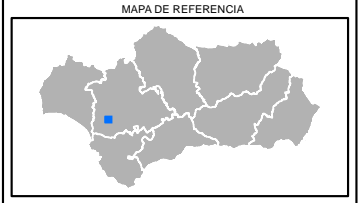

**DELEGACIÓN TERRITORIAL DE AGRICULTURA, GANADERIA, PESCA Y DESARROLLO SOSTENIBLE**  
 Servicio de Protección Ambiental  
 Aprovechamientos y usos Agrícolas y Apícolas en Dominio Público Marítimo-Terrestre de la Ría del Guadalquivir



Escala 1:10.000  
**Fecha: Diciembre 2019**  
 Sistema de referencia ETRS89, Proyección UTM, Huso 30.



223997

224997

225997

**R**  
**E**  
**L**  
**E**  
**C**  
**C**  
**I**  
**O**  
**N**

**JUNTA DE ANDALUCÍA**  
Departamento de Sostenibilidad, Medio Ambiente y Economía Azul en Sevilla

202499904219175 - 25/04/2024

DT Sevilla DS  
Delegación Territorial de  
Sostenibilidad, Medio Ambiente y Economía Azul en  
Sevilla

**Hora**  
13:56:43

0 0,7 1,4 km

1:15.000

4115000  
4114000  
4113000

4115000  
4114000  
4113000



- Leyenda**  
**Deslinde Dpmt**
- Limite DPMT aprobado
  - Limite DPMT en tramitación
  - Limite Ribera del mar
  - Limite SP aprobado
  - Limite SP en tramitación

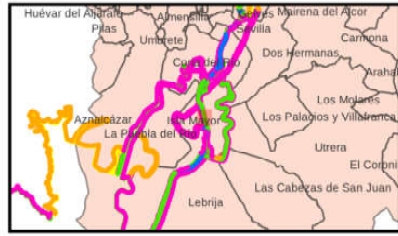

**Delegación Territorial de Sostenibilidad, Medio Ambiente y Economía Azul en Sevilla**  
**Servicio de Protección Ambiental**  
**Aprovechamientos en Dominio Público Marítimo Terrestre de la Ría del Guadalquivir**  
**ETRS-89 U.T.M 30**

Parcela	Municipio	Paraje	X	Y	Sup (Ha)
RG-11A	La Puebla del Río	Corta de los Jerónimos	225445,7	4114272,2	17,7





En la elaboración del plano se ha tenido en cuenta una franja de 6 ms de anchura desde la orilla del río Guadalquivir, para evitar la erosión.