

**DOCUMENTO Nº 2**

**PLANOS**

## **DOCUMENTO Nº 2. PLANOS**

Plano Nº 2.1. Plano de Situación

Plano Nº 2.2. Batimetría

Plano Nº 2.3. Estado actual

Plano Nº 2.4.1. Planta General Alternativa A

Plano Nº 2.4.2. Planta General Alternativa A´

Plano Nº 2.4.3. Planta General Alternativa B

Plano Nº 2.4.4. Planta General Alternativa C

Plano Nº 2.4.5. Planta General Alternativa C´

Plano Nº 2.4.6. Planta General (Solución octubre 2018)

Plano Nº 2.4.7. Planta General (Solución definitiva, julio 2025)

Plano Nº 2.5.1. Sección tipo (Alternativa A)

Plano Nº 2.5.2. Sección tipo (Alternativa A´)

Plano Nº 2.5.3. Sección tipo (Alternativa B)

Plano Nº 2.5.4. Sección tipo (Alternativa C)

Plano Nº 2.5.5. Sección tipo (Alternativa C´)

Plano Nº 2.5.6. Sección tipo (Solución octubre 2018)

Plano Nº 2.5.7. Sección tipo (Solución definitiva, julio 2025)

Plano Nº 2.6. Perfil de relleno de playa

ESPAÑA, ANDALUCÍA



CÁDIZ



PUERTO DE SOTOGRANDE



SAN ROQUE



Fundación  
Agustín de  
Betancourt

CONVENIO PARA LA INVESTIGACIÓN SOBRE “LA AFECCIÓN AL TRAMO DE PONIENTE DE LA PLAYA DE SOTOGRANDE DERIVADA DE LAS ACCIONES DEL CLIMA Y LA INFLUENCIA DEL PUERTO DEPORTIVO”

Plano 2.1: SITUACIÓN

Varias escalas

Julio  
2025



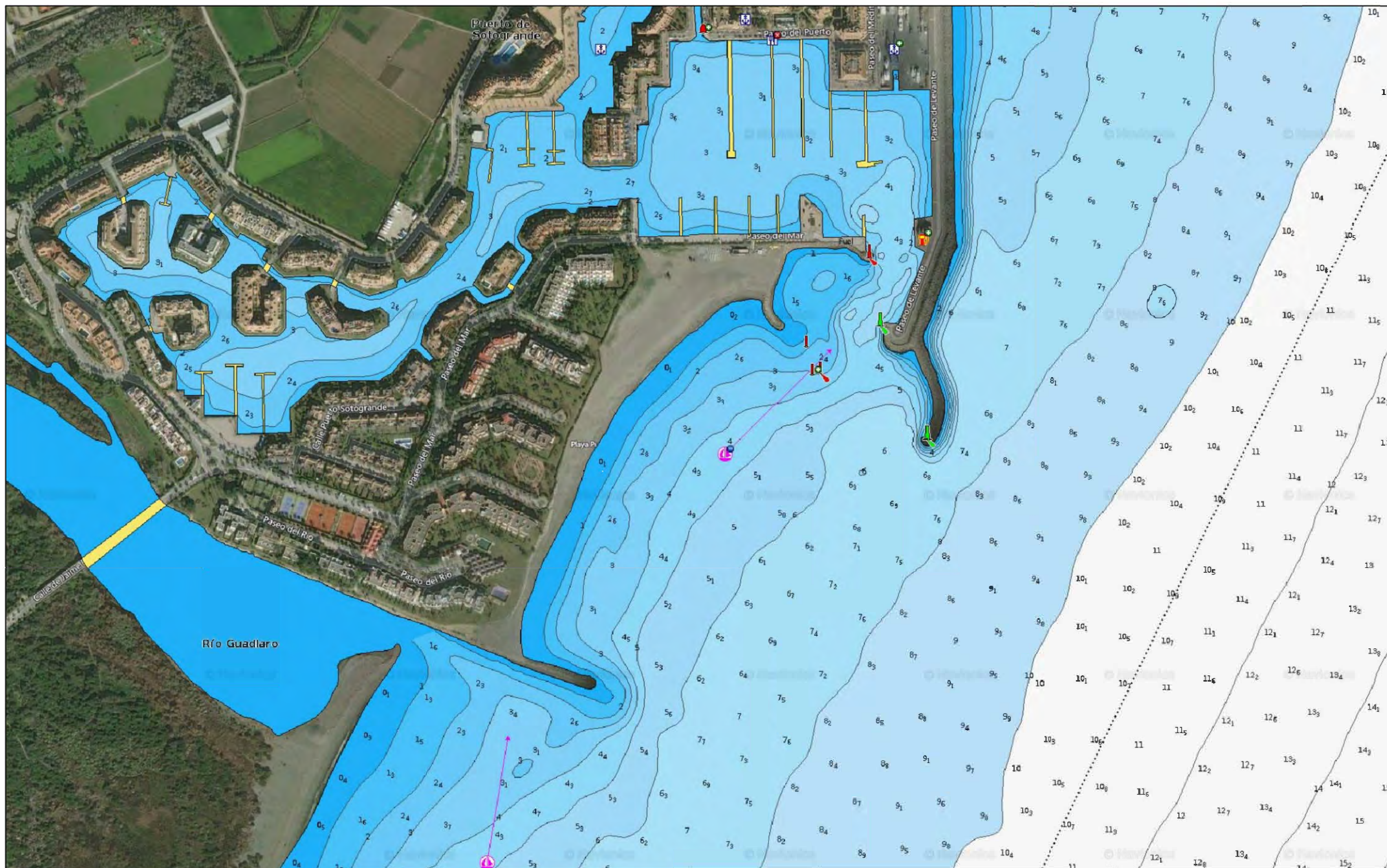

Fundación  
Agustín de  
Betancourt

CONVENIO PARA LA INVESTIGACIÓN SOBRE “LA AFECCIÓN AL TRAMO  
DE PONIENTE DE LA PLAYA DE SOTOGRANDE DERIVADA DE LAS  
ACCIONES DEL CLIMA Y LA INFLUENCIA DEL PUERTO DEPORTIVO”

Plano 2.2: BATIMETRÍA

Escala 1:5000

Julio  
2025



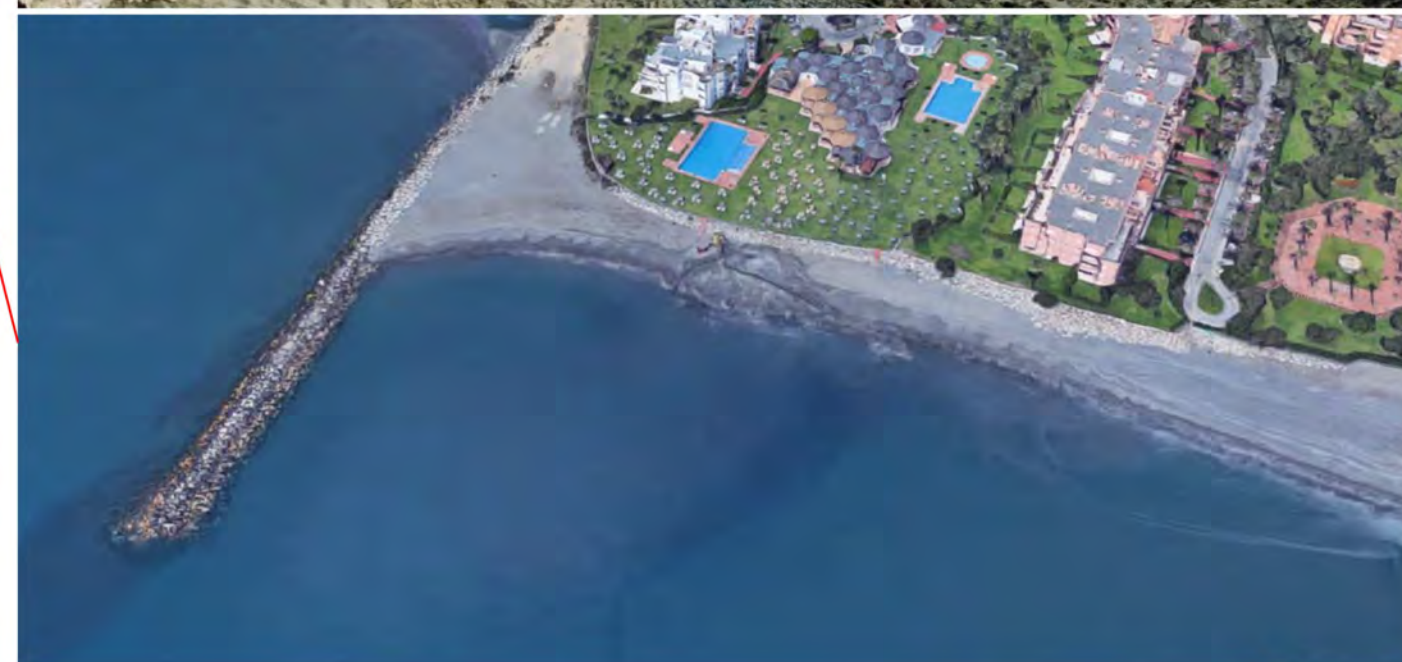
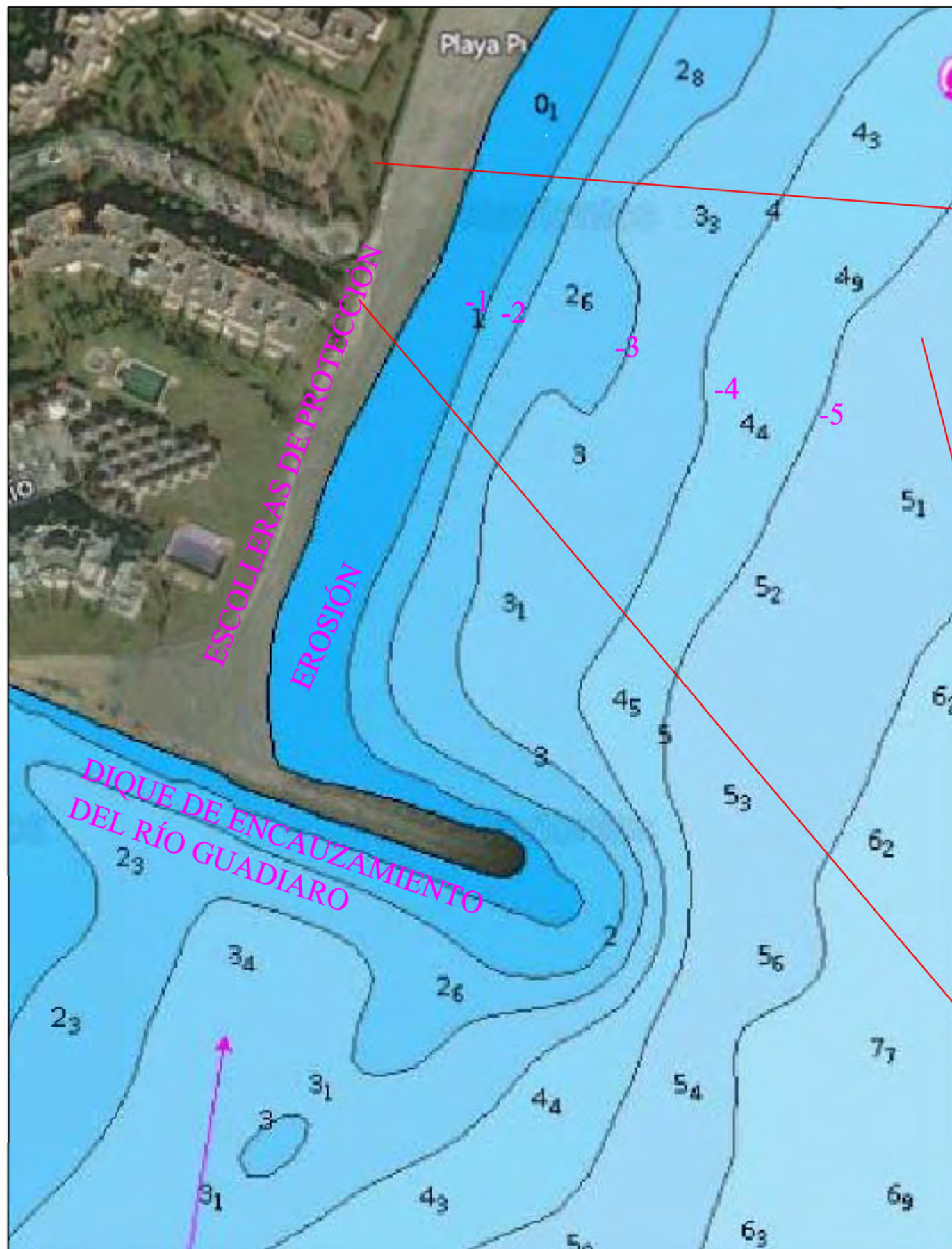

 <p>Fundación Agustín de Betancourt</p>	<p>CONVENIO PARA LA INVESTIGACIÓN SOBRE “LA AFECCIÓN AL TRAMO DE PONIENTE DE LA PLAYA DE SOTOGRADE DERIVADA DE LAS ACCIONES DEL CLIMA Y LA INFLUENCIA DEL PUERTO DEPORTIVO”</p>	<p>Plano 2.3: ESTADO ACTUAL</p>	<p>Escala 1:2000</p>	<p>Julio 2025</p>
--	---	---------------------------------	----------------------	-----------------------



# ALTERNATIVA A: DIQUE SUMERGIDO

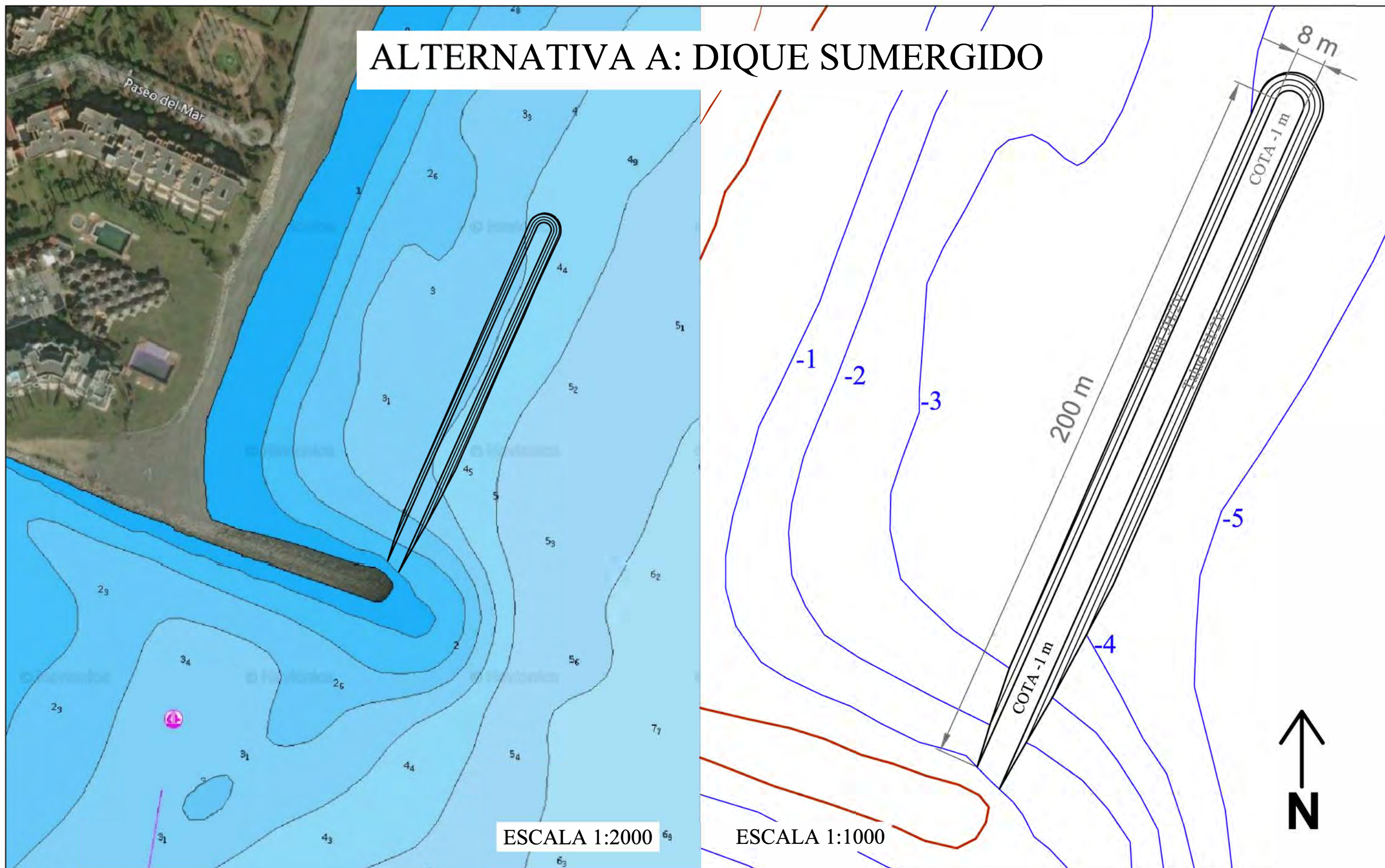

Fundación  
Agustín de  
Betancourt

CONVENIO PARA LA INVESTIGACIÓN SOBRE “LA AFECCIÓN AL TRAMO  
DE PONIENTE DE LA PLAYA DE SOTOGRANDE DERIVADA DE LAS  
ACCIONES DEL CLIMA Y LA INFLUENCIA DEL PUERTO DEPORTIVO”

Plano 2.4.1: PLANTA (Alt. A)

Varias escalas

Julio  
2025



# ALTERNATIVA A': DIQUE SUMERGIDO

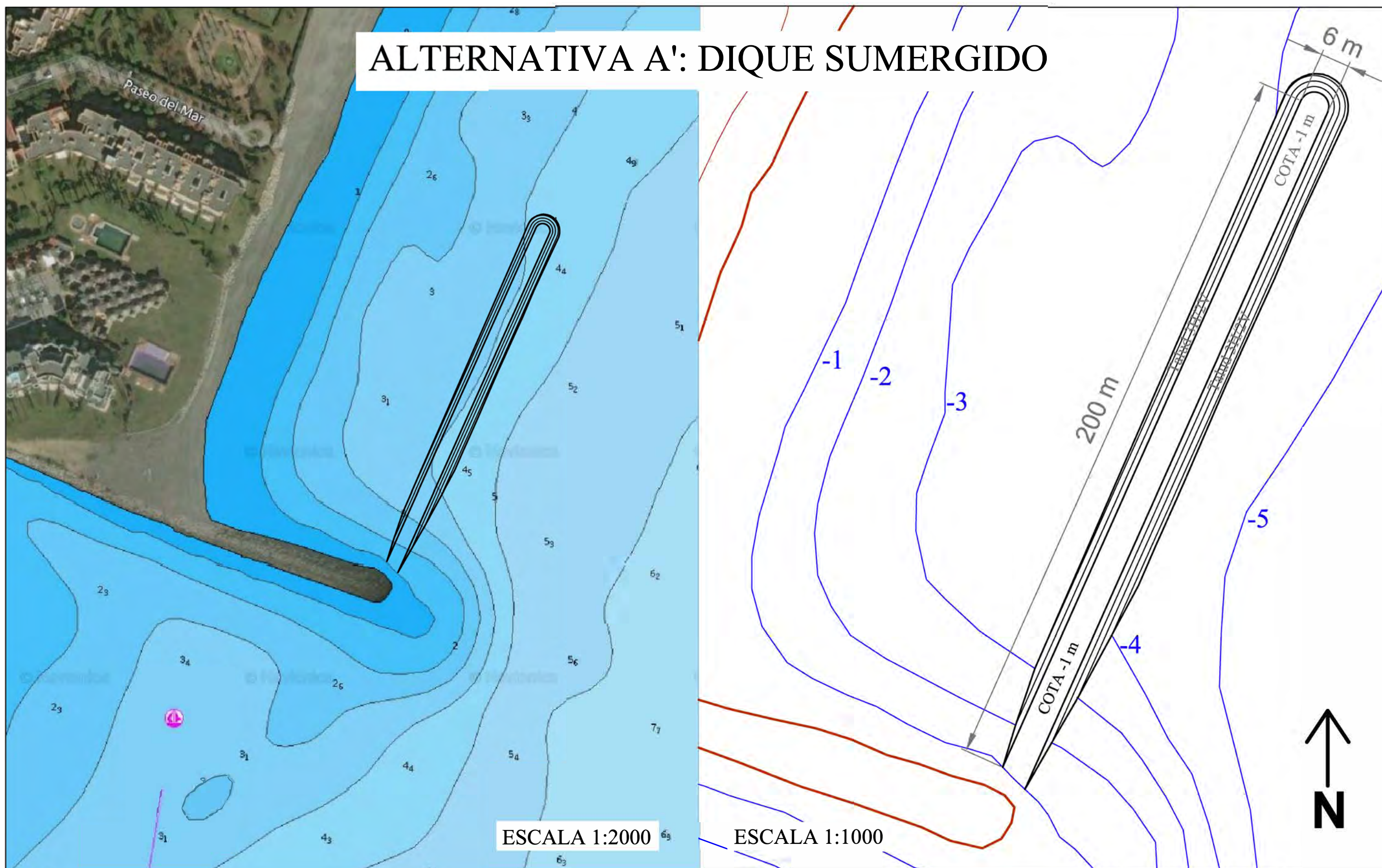

Fundación  
Agustín de  
Betancourt

CONVENIO PARA LA INVESTIGACIÓN SOBRE “LA AFECCIÓN AL TRAMO DE PONIENTE DE LA PLAYA DE SOTOGRANDE DERIVADA DE LAS ACCIONES DEL CLIMA Y LA INFLUENCIA DEL PUERTO DEPORTIVO”

Plano 2.4.2: PLANTA (Alt. A')

Varias escalas

Julio  
2025



# ALTERNATIVA B: DIQUE EMERGIDO

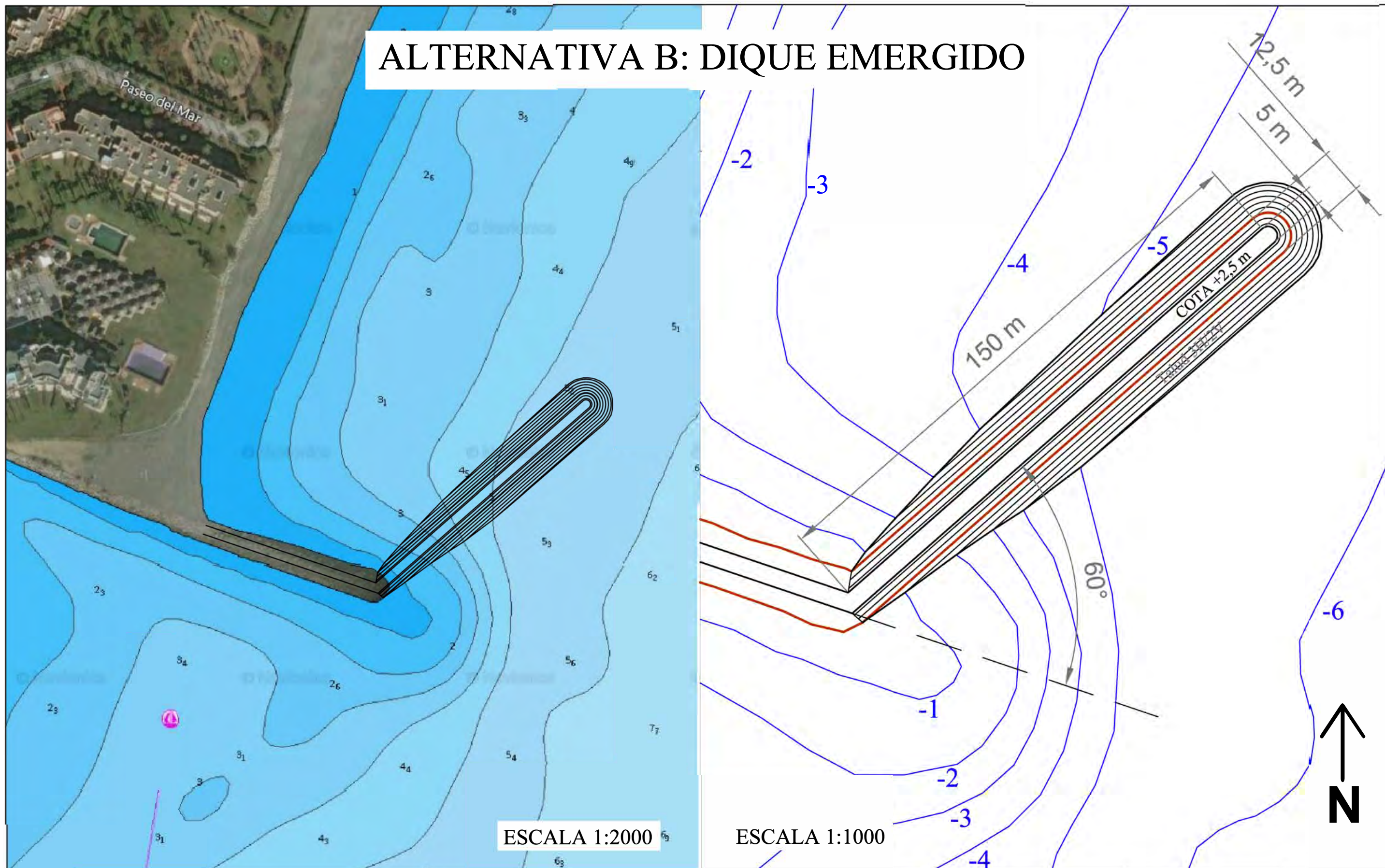

Fundación  
Agustín de  
Betancourt

CONVENIO PARA LA INVESTIGACIÓN SOBRE "LA AFECCIÓN AL TRAMO DE PONIENTE DE LA PLAYA DE SOTOGRANDE DERIVADA DE LAS ACCIONES DEL CLIMA Y LA INFLUENCIA DEL PUERTO DEPORTIVO"

Plano 2.4.3: PLANTA (Alt. B)

Varias escalas

Julio  
2025



# ALTERNATIVA C: DIQUE EXENTO

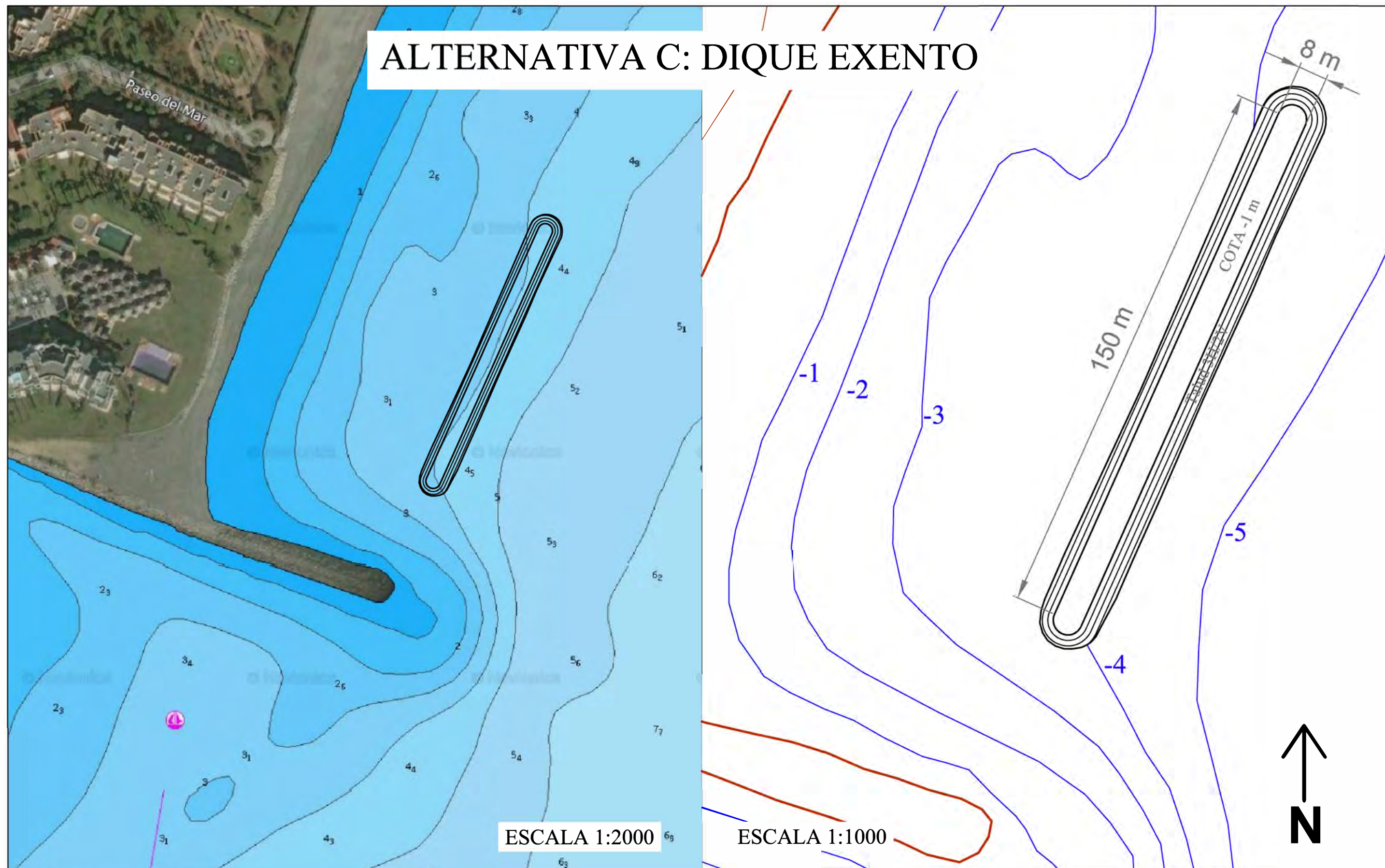

Fundación  
Agustín de  
Betancourt

CONVENIO PARA LA INVESTIGACIÓN SOBRE “LA AFECCIÓN AL TRAMO DE PONIENTE DE LA PLAYA DE SOTOGRANDE DERIVADA DE LAS ACCIONES DEL CLIMA Y LA INFLUENCIA DEL PUERTO DEPORTIVO”

Plano 2.4.4: PLANTA (Alt. C)

Varias escalas

Julio  
2025



# ALTERNATIVA C': DIQUE EXENTO

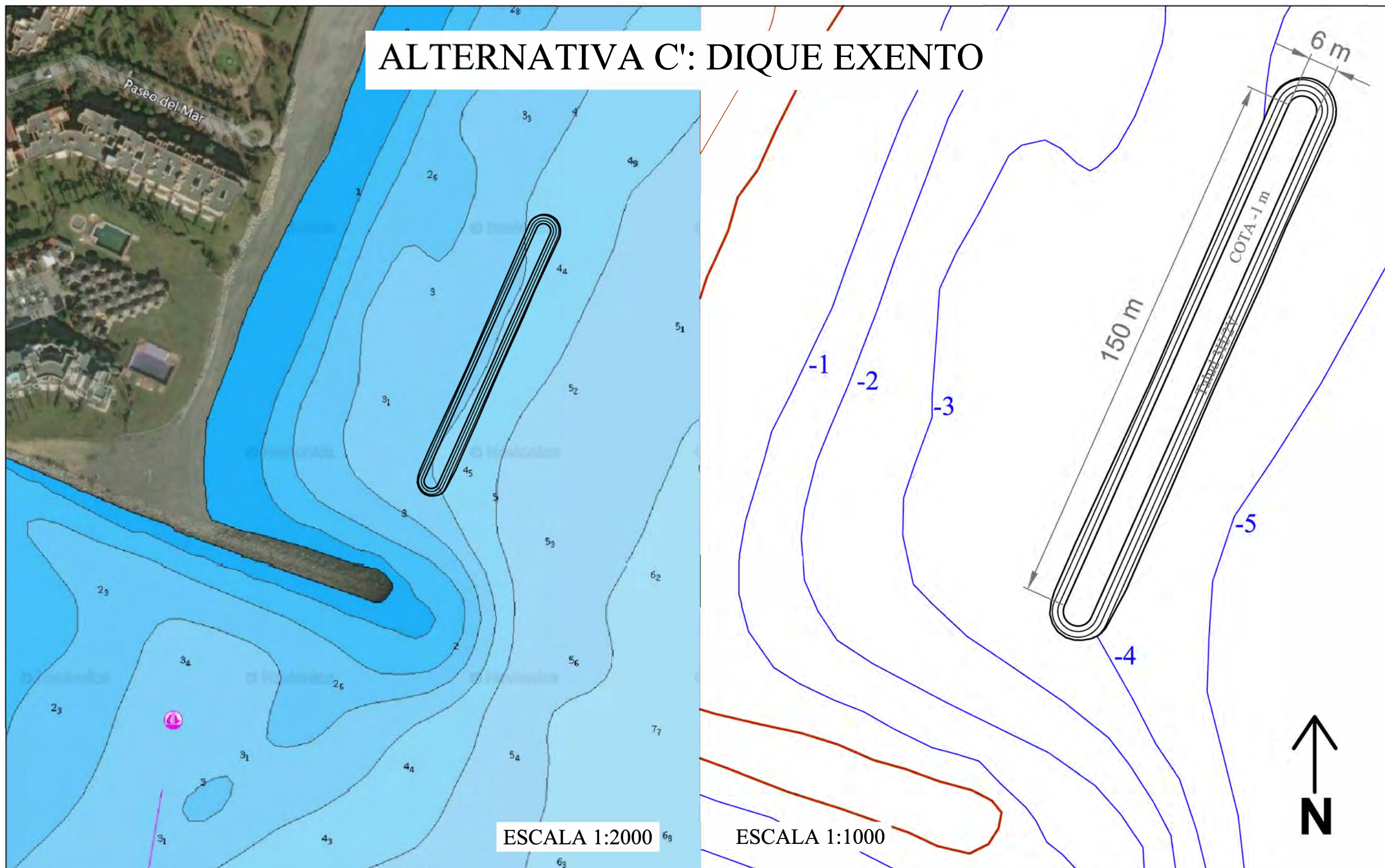

ESCALA 1:2000

ESCALA 1:1000



Fundación  
Agustín de  
Betancourt

CONVENIO PARA LA INVESTIGACIÓN SOBRE “LA AFECCIÓN AL TRAMO DE PONIENTE DE LA PLAYA DE SOTOGRADE DERIVADA DE LAS ACCIONES DEL CLIMA Y LA INFLUENCIA DEL PUERTO DEPORTIVO”

Plano 2.4.5: PLANTA (Alt. C')

Varias escalas

Julio  
2025



# SOLUCIÓN OCTUBRE 2018

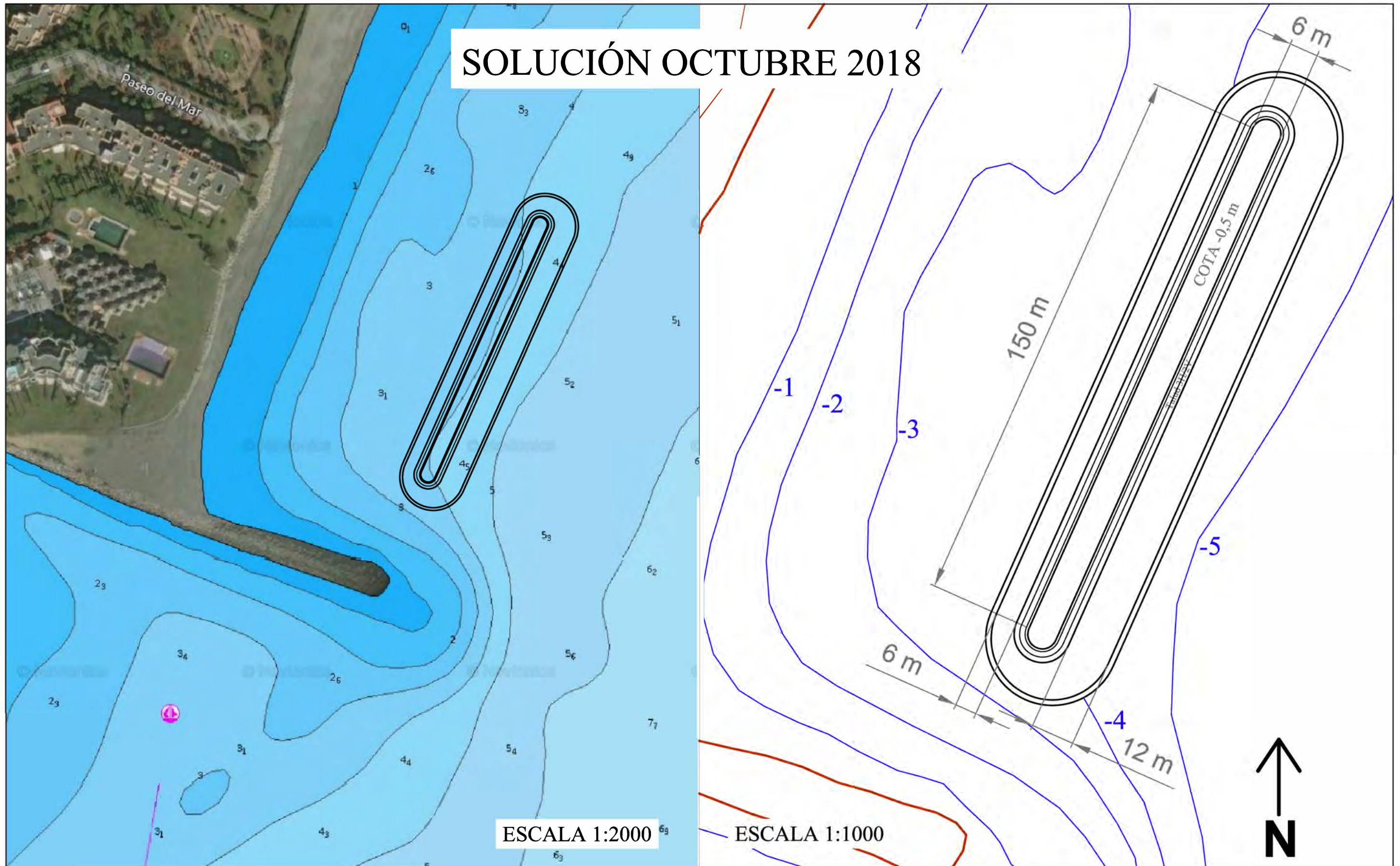

Fundación  
Agustín de  
Betancourt

CONVENIO PARA LA INVESTIGACIÓN SOBRE “LA AFECCIÓN AL TRAMO  
DE PONIENTE DE LA PLAYA DE SOTOGRANDE DERIVADA DE LAS  
ACCIONES DEL CLIMA Y LA INFLUENCIA DEL PUERTO DEPORTIVO”

Plano 2.4.6: PLANTA  
(SOLUCIÓN OCTUBRE 2018)

Varias escalas

Julio  
2025



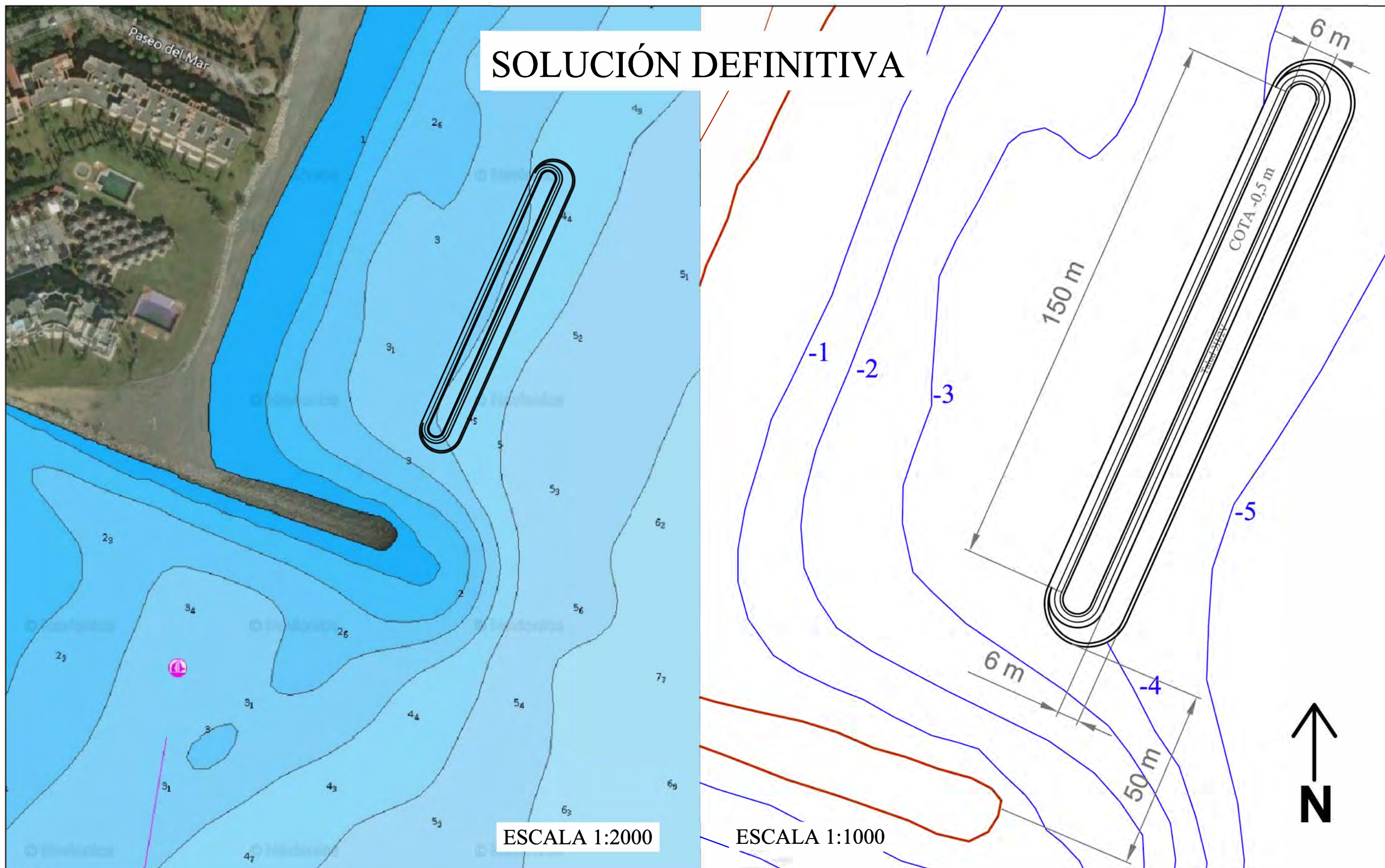

Fundación  
Agustín de  
Betancourt

CONVENIO PARA LA INVESTIGACIÓN SOBRE “LA AFECCIÓN AL TRAMO DE PONIENTE DE LA PLAYA DE SOTOGRADE DERIVADA DE LAS ACCIONES DEL CLIMA Y LA INFLUENCIA DEL PUERTO DEPORTIVO”

Plano 2.4.7: PLANTA  
(SOLUCIÓN DEFINITIVA)

Varias escalas

Julio  
2025



# ALTERNATIVA A: DIQUE SUMERGIDO

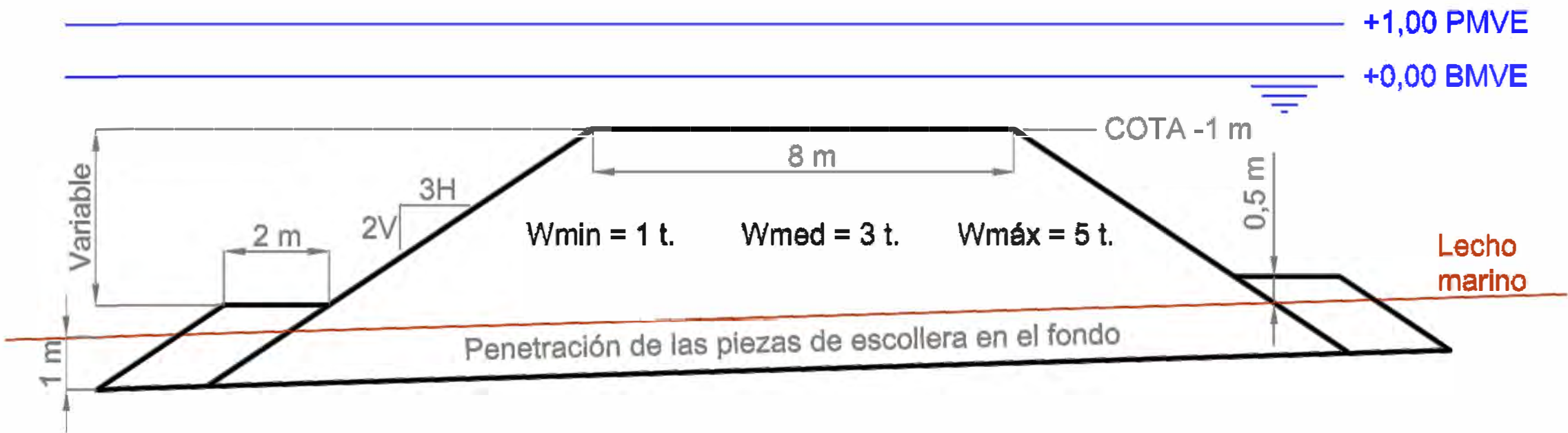

SECCIÓN TRANSVERSAL TIPO



# ALTERNATIVA A': DIQUE SUMERGIDO

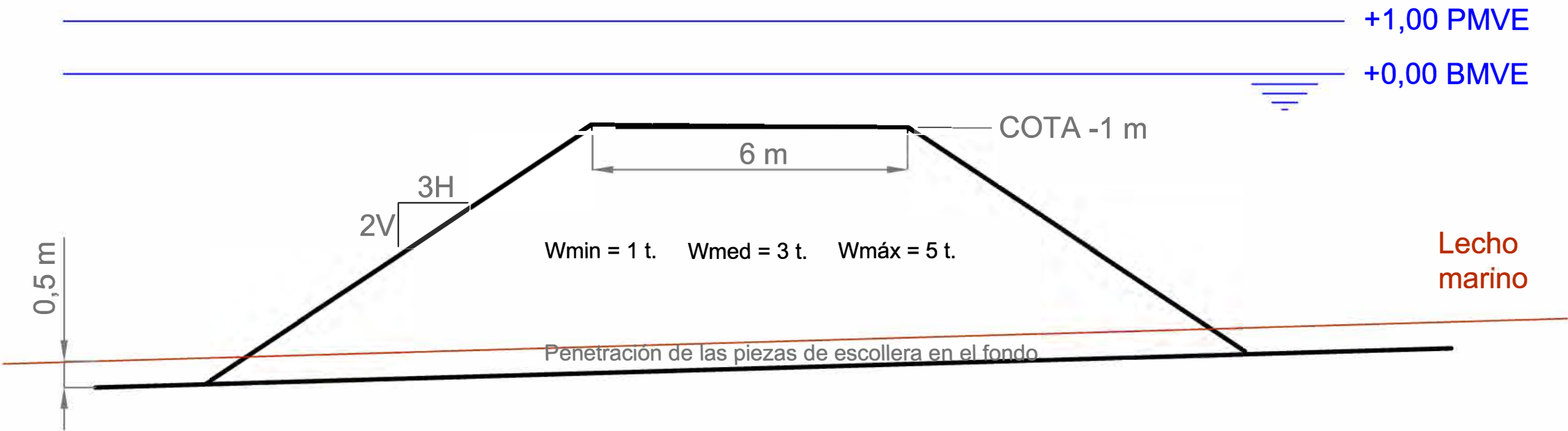

SECCIÓN TRANSVERSAL TIPO



# ALTERNATIVA B: DIQUE EMERGIDO

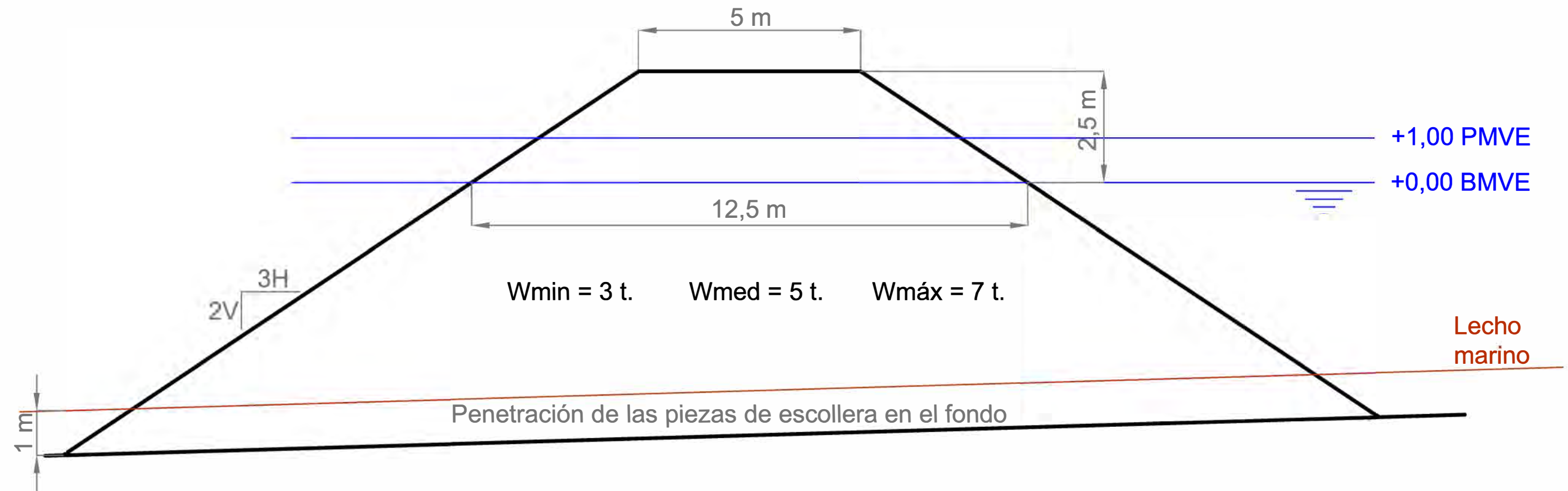

## SECCIÓN TRANSVERSAL TIPO



# ALTERNATIVA A: DIQUE SUMERGIDO

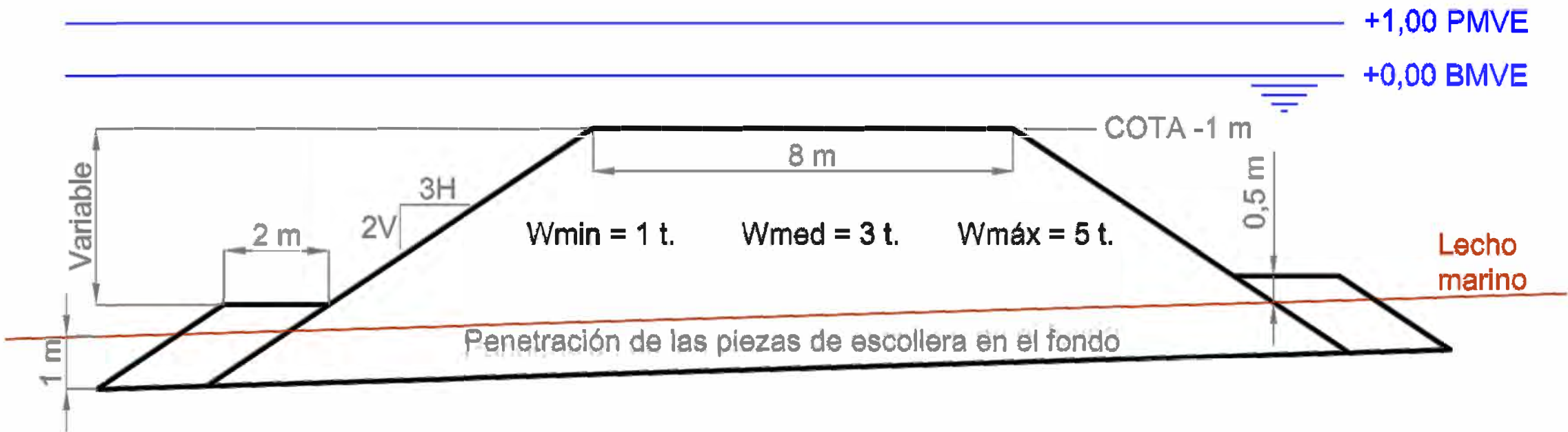

SECCIÓN TRANSVERSAL TIPO



# ALTERNATIVA C': DIQUE EXENTO

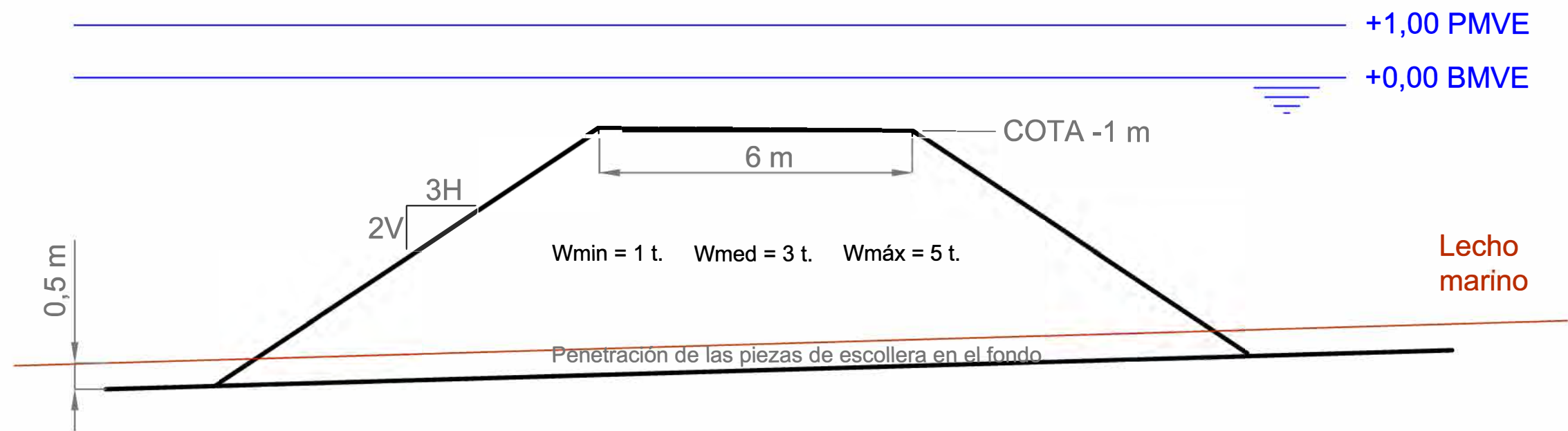

## SECCI3N TRANSVERSAL TIPO



# SOLUCIÓN OCTUBRE 2018

## SECCIÓN TIPO

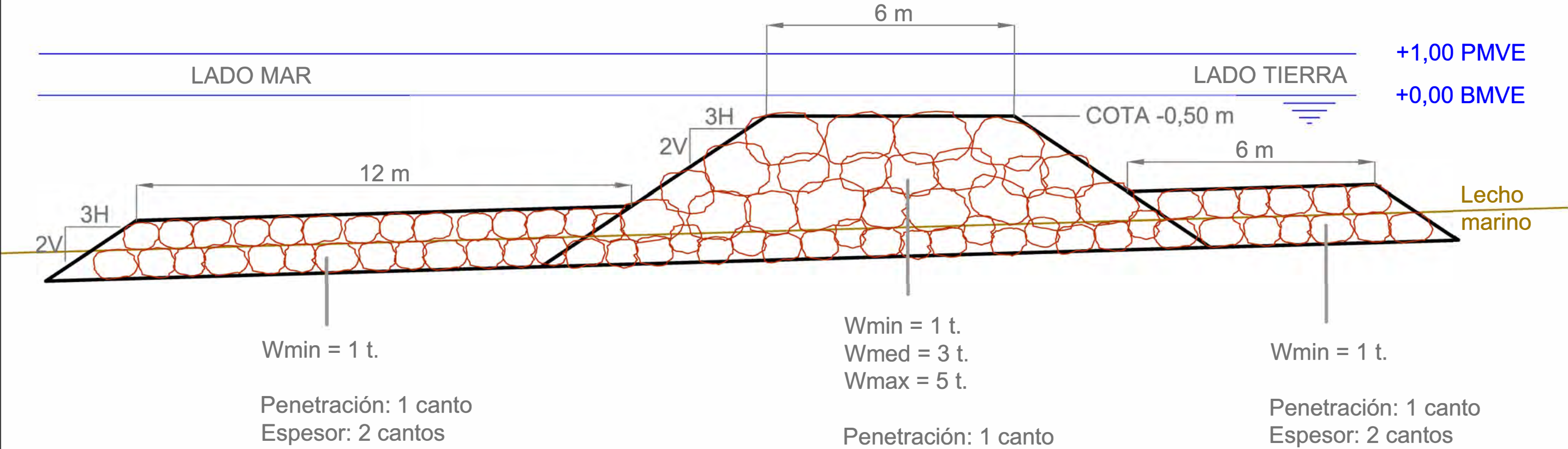
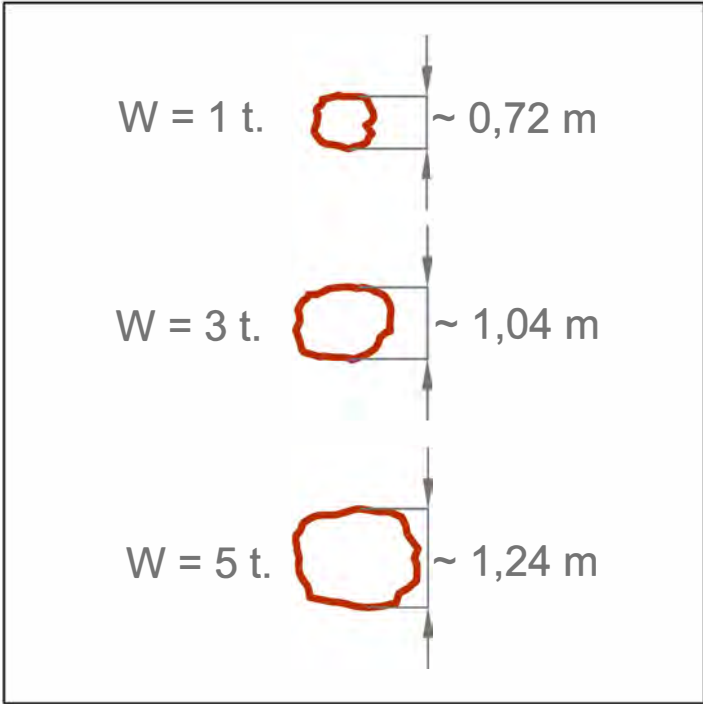



# SOLUCIÓN DEFINITIVA

## SECCIÓN TIPO

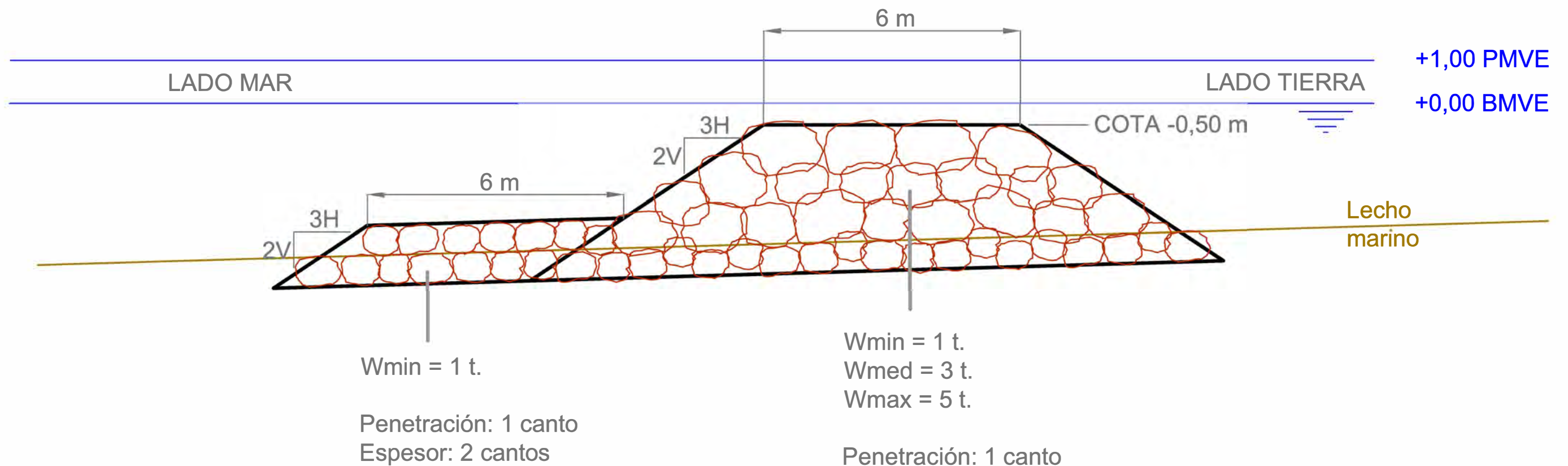
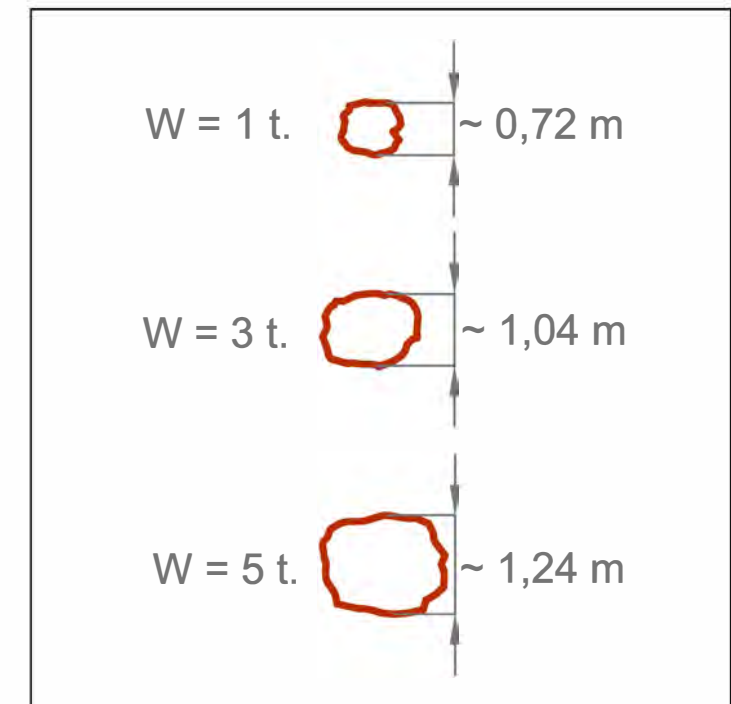

Fundación  
Agustín de  
Betancourt

CONVENIO PARA LA INVESTIGACIÓN SOBRE “LA AFECCIÓN AL TRAMO  
DE PONIENTE DE LA PLAYA DE SOTOGRANDE DERIVADA DE LAS  
ACCIONES DEL CLIMA Y LA INFLUENCIA DEL PUERTO DEPORTIVO”

Plano 2.5.7: SECCIÓN TIPO  
(SOLUCIÓN DEFINITIVA)

Escala 1:100

Julio  
2025



# PERFIL DE RELLENO DE ARENA

