

**PROYECTO DE AUTORIZACIÓN ADMINISTRATIVA Y
EJECUCIÓN DE INSTALACIONES PARA EL REFUERZO DE LAS
REDES EXISTENTES RMB-41081 Y RMB-41091 DE GAS
NATURAL EN LOS TT.MM. DE LA RINCONADA Y SEVILLA
(SEVILLA)**

ANEXO: AFECCIÓN A TERRENOS

OCTUBRE DE 2023





Alejandra Risco Barba
Ingeniero Técnico Industrial
Colegiado 25.430 del COITIM

GDEA25230700146801

Firmado digitalmente por: RISCO
BARBA ALEJANDRA - 53850170V
Fecha y hora: 20.10.2023 14:17:10

JUAN IGNACIO ALONSO RODRÍGUEZ cert. elec. repr. A41225889		27/10/2023 14:47	PÁGINA 1/19
VERIFICACIÓN	PEGVEJPDVGBNUXMFLMUD2VLU5WXAJT	https://ws050.juntadeandalucia.es:443/verificarFirma/	
			

	<p>PROYECTO DE AUTORIZACIÓN ADMINISTRATIVA Y EJECUCIÓN DE INSTALACIONES PARA EL REFUERZO DE LAS REDES EXISTENTES RMB-41081 Y RMB-41091 DE GAS NATURAL EN LOS TT.MM. DE LA RINCONADA Y SEVILLA (SEVILLA)</p>	
---	--	---

INDICE

- 1 TIPOS DE AFECCIONES**
- 2 PLANOS**

Nº Reg. Entrada: 2023999013140437. Fecha/Hora: 27/10/2023 14:48:13

<p>JUAN IGNACIO ALONSO RODRÍGUEZ cert. elec. repr. A41225889</p>	<p>27/10/2023 14:47</p>	<p>PÁGINA 2/19</p>
<p>VERIFICACIÓN</p>	<p>PEGVEJPDVGBNUXMFLMUD2VLU5WXAJT</p>	<p>https://ws050.juntadeandalucia.es:443/verificarFirma/</p>



1 TIPOS DE AFECCIONES

La afección a fincas derivada de la construcción de este Proyecto se concreta en la siguiente forma:

UNO: Expropiación forzosa de los terrenos sobre los que se han de construir las instalaciones fijas en superficie.

DOS: Para las canalizaciones:

a) Imposición de servidumbre permanente de paso de gas a lo largo del trazado de la conducción, con una anchura de tres metros, 1,5 a cada lado del eje, por donde discurrirá enterrada la tubería y cable de comunicación y telemando, que se requieran para la conducción del gas. Esta servidumbre que se establece estará sujeta a las siguientes limitaciones al dominio.

1. Prohibición de efectuar trabajos de arada, cava o similares a una profundidad superior a cincuenta centímetros, así como de plantar árboles o arbustos de tallo alto.
2. Prohibición de realizar cualquier tipo de obras, construcción, edificación, movimiento de tierras o efectuar acto alguno que rebaje la cota del terreno o pueda dañar o perturbar el buen funcionamiento de las instalaciones.
3. Libre acceso del personal y equipos necesarios para la vigilancia y para mantener, reparar o renovar las instalaciones, con pago, en su caso, de los daños que se ocasionen.
4. Posibilidad de instalar los hitos de señalización o delimitación y los tubos de ventilación, así como de realizar las obras superficiales o subterráneas que sean necesarias para ello.

b) Contigua a la zona de servidumbre permanente antes detallada existe una zona de seguridad, definida en UNE 60-305-83, en la cual la ejecución de excavaciones u obras puede representar un cambio en las condiciones de seguridad de la canalización y en la que no se dan las limitaciones anteriores ni se prohíben las obras incluidas en la zona de servidumbre de paso, siempre que se informe previamente al titular de la instalación para la adopción de las acciones oportunas que eviten los riesgos potenciales para la canalización.

- c) Ocupación temporal de los terrenos necesarios para la ejecución de las obras, de la franja que se refleja para cada finca en los planos parcelarios de expropiación. En esta zona se hará desaparecer temporalmente, todo obstáculo y se realizarán los trabajos u operaciones necesarias para el tendido e instalación de la canalización y elementos anexos.

TRES: Para el paso de los cables de líneas, equipos de telecomunicación y elementos dispersores de protección catódica:

- a) Imposición de servidumbre permanente de paso en una franja de terreno de un metro (1) de ancho, por donde discurrirán enterrados los cables de conexión. Para los lechos dispersores de la protección catódica, la franja de terreno donde se establece la imposición de servidumbre permanente de paso, tendrá como anchura, la correspondiente a la de la instalación más un (1) metro cada lado. Estas franjas estarán sujetas a las siguientes limitaciones:

1. Prohibición de efectuar trabajos de arada o similares a una profundidad superior a cincuenta (50) centímetros, así como de plantar árboles o arbustos de tallo alto y realizar todo tipo de obras, construcción, edificación, movimiento de tierras o efectuar acto alguno que rebaje la cota de terreno o pueda dañar o perturbar el buen funcionamiento de las instalaciones a una distancia inferior de medio metro (0,5 m) a cada lado del cable de conexión o a una distancia de un metro (1 m) a cada lado del límite de la instalación enterrada de los lechos dispersores, pudiendo ejercer el derecho a talar o arrancar los árboles o arbustos que hubiera a distancias inferiores a las indicadas.
2. Libre acceso del personal y equipos necesarios para poder mantener, reparar o renovar las instalaciones, con pago, en su caso, de los daños que se ocasionen.

- b) Ocupación temporal de los terrenos necesarios para la ejecución de las obras, de la franja que se refleja para cada finca en los planos parcelarios de expropiación. En esta zona se hará desaparecer temporalmente, todo obstáculo y se realizarán los trabajos u operaciones necesarias para el tendido e instalación de la canalización y elementos anexos.

	<p>PROYECTO DE AUTORIZACIÓN ADMINISTRATIVA Y EJECUCIÓN DE INSTALACIONES PARA EL REFUERZO DE LAS REDES EXISTENTES RMB-41081 Y RMB-41091 DE GAS NATURAL EN LOS TT.MM. DE LA RINCONADA Y SEVILLA (SEVILLA)</p>	
---	--	---

Código Finca nº	Titular	Dirección Catastral	Datos de la parcela						Afección				
			Término Municipal	Paraje	Pol. Cat.	Parc. Cat.	Referencia Catastral	Serv. L.M.	Serv. m2	O.T. m²	Ocupación Permanente		
											Ud.	m2	
TT.MM. LA RINCONADA Y SEVILLA													
SE-LR-1			La Rinconada	MAJARABIQUE NUEVO	20	15	41081A020000150000DL			904,14			
SE-LR-2			La Rinconada	MAJARABIQUE NUEVO	20	9015	41081A020090150000DK	42,18	131,54	183,36			
SE-SE-3			Sevilla	PLSUS-DMN-06 HIGUERON NORTE	9	35	41900A009000350001OW	480,52	1.441,70	5.676,27	2	8,00	
SE-SE-4			Sevilla	NUEVO CAUCE TAMARGUILLO	9	9005	41900A009090050000IK	47,51	142,54				
SE-SE-5			Sevilla	SANTO	9	9016	41900A009090160000IZ	15,22	45,51				
SE-SE-6			Sevilla	SANTO	9	40	41900A009000400000IL	82,95	248,86	1.013,00	1	4,00	
SE-SE-7			Sevilla	SANTO	9	11	41900A009000110000IM	432,81	1.298,42	6.291,31			
SE-LR-8			La Rinconada	S JOSE DE LA RINCONADA	20	9005	41081A020090050000DQ	9,12	27,37				
SE-SE-9			Sevilla	SANTO	9	39	41900A009000390000IF	154,45	463,34	1.971,82			
SE-LR-10			La Rinconada	CERRADO DE VEGAS	19	32	41081A019000320000DP	434,60	1.298,80	5.506,84	1	4,00	
SE-SE-11			Sevilla	PALMAR MAJARABIQUE	9	15	41900A009000150000ID	523,88	1.571,64	5.968,66			
SE-SE-12			Sevilla	SANTO	9	31	41900A009000310000IA	149,61	448,83	1.944,83			
SE-SE-13			Sevilla	RONDA NORTE	9	9008	41900A009090080000IX	22,69	68,08				
SE-LR-14			La Rinconada	VENTA DE LUCIO	20	24	41081A020000240000DR			2.489,27			
SE-LR-15			La Rinconada	SEVILLA A BRENES	19	9002	41081A019090020000DR	948,69	2.844,85	5.292,54			
SE-SE-16			Sevilla	SANTO	9	32	41900A009000320000IB	28,00	83,99	355,78			
SE-LR-17			La Rinconada	NO INFORMADO	19	37	41081A019000370000DO	181,52	544,53	2.390,08	1	0,08	
SE-SE-18			Sevilla	SANTO	9	41	41900A009000410000IT			33,55			
SE-LR-19			La Rinconada	ACEQUIA N 29	20	9007	41081A020090070000DL	5,79	17,37	75,81			
SE-LR-20			La Rinconada	SOLARES	20	7	41081A020000070000DB	38,73	116,18	390,97			

	<p>PROYECTO DE AUTORIZACIÓN ADMINISTRATIVA Y EJECUCIÓN DE INSTALACIONES PARA EL REFUERZO DE LAS REDES EXISTENTES RMB-41081 Y RMB-41091 DE GAS NATURAL EN LOS TT.MM. DE LA RINCONADA Y SEVILLA (SEVILLA)</p>	
---	--	---

Código Finca nº	Titular	Dirección Catastral	Datos de la parcela					Afección					
			Término Municipal	Paraje	Pol. Cat.	Parc. Cat.	Referencia Catastral	Serv. L.M.	Serv. m2	O.I. m²	Ocupación Permanente		
											Ud.	m2	
TT.MM. LA RINCONADA Y SEVILLA													
SE-LR-21			La Rinconada	MAJALOBA	20	11		41081A020000110000DY		1,22	1.737,37		
SE-SE-22			Sevilla	RENFE	9	9006		41900A009090060000IR	63,97	191,92	830,68		
SE-LR-23			La Rinconada	SOLARES	20	9		41081A020000900000DG			1.391,81		
SE-LR-24			La Rinconada	LOS SOLARES	20	8		41081A020000800000DY	463,24	1.389,73	6.099,58	1	4,00
SE-LR-25			La Rinconada	DESAGÜE	19	9006		41081A019090060000DJ			7,06		
SE-LR-26			La Rinconada	DESAGÜE	19	9		41081A019000090000DX			59,32		
SE-LR-27			La Rinconada	CERRADO DE VENEGAS	19	8		41081A019000080000DD			123,29		
SE-LR-28			La Rinconada	EL GORDILLO - ALGABA	19	9009		41081A019090090000DZ	17,68	53,07	204,47	1	3,92
SE-LR-29			La Rinconada	SEVILLA - BRENES	20	9006		41081A0200090060000DP	4,26	12,78			
SE-LR-30			La Rinconada	SOLARES	20	3		41081A0200000300000DU	142,33	426,99	1.464,19	1	4,00
TOTALES									4.289,76	12.869,28	52.405,99	8,00	28,00



PROYECTO DE AUTORIZACIÓN ADMINISTRATIVA Y EJECUCIÓN DE
INSTALACIONES PARA EL REFUERZO DE LAS REDES EXISTENTES RMB-41081
Y RMB-41091 DE GAS NATURAL EN LOS TT.MM. DE LA RINCONADA Y
SEVILLA (SEVILLA)



2 PLANOS

Nº	TÍTULO PLANO	CÓDIGO PLANO
1	PLANO TRAZADO GENERAL. PARCELARIO	GDEA25230700146801P-TG-PR
2	PLANO PARCELARIO	GDEA25230700146801P-PR-01
3	PLANO PARCELARIO	GDEA25230700146801P-PR-02
4	PLANO PARCELARIO	GDEA25230700146801P-PR-03
5	PLANO PARCELARIO	GDEA25230700146801P-PR-04
6	PLANO PARCELARIO	GDEA25230700146801P-PR-05
7	PLANO PARCELARIO	GDEA25230700146801P-PR-06
8	PLANO PARCELARIO	GDEA25230700146801P-PR-07
9	PLANO PARCELARIO	GDEA25230700146801P-PR-08
10	PLANO PARCELARIO	GDEA25230700146801P-PR-09
11	PLANO PARCELARIO	GDEA25230700146801P-PR-10
12	PLANO PARCELARIO	GDEA25230700146801P-PR-11

Alejandra Risco Barba
Ingeniero Técnico Industrial
Colegiado 25.430 del COITIM

Nº Reg. Entrada: 2023999013140437. Fecha/Hora: 27/10/2023 14:48:13

JUAN IGNACIO ALONSO RODRÍGUEZ cert. elec. repr. A41225889		27/10/2023 14:47	PÁGINA 7/19
VERIFICACIÓN	PEGVEJPDVGBNUXMFLMUD2VLU5WXAJT	https://ws050.juntadeandalucia.es:443/verificarFirma/	



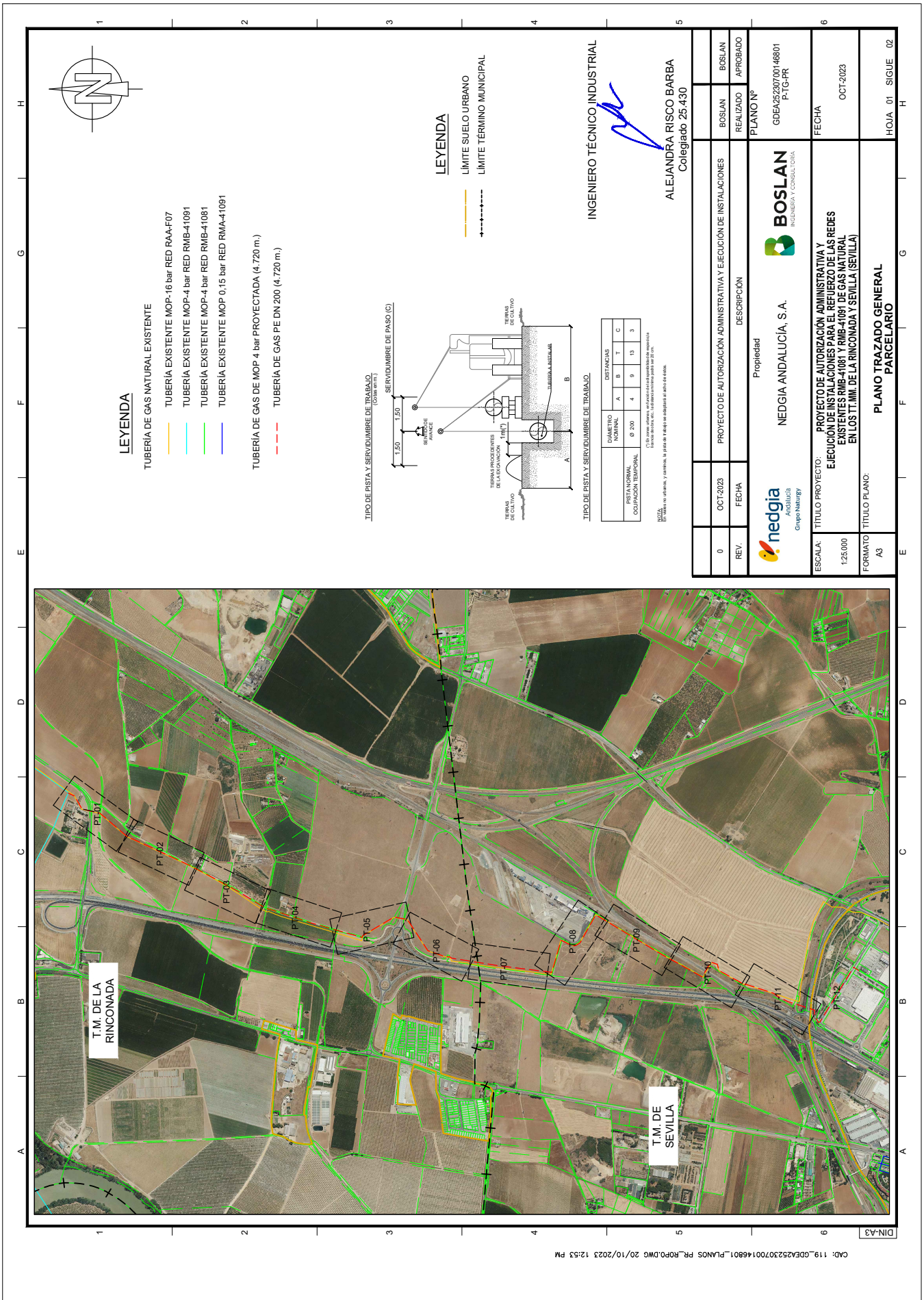

CAD: 119_GPEA25230700146801_PLANS_PR_R0P0.DWG 20/10/2023 12:53 PM

0	OCT-2023	PROYECTO DE AUTORIZACIÓN ADMINISTRATIVA Y EJECUCIÓN DE INSTALACIONES	BOSLAN	BOSLAN
REV.	FECHA	DESCRIPCIÓN	REALIZADO	APROBADO
		Propiedad	PLANO Nº	
		NEDGIA ANDALUCÍA, S.A.	GDEA25230700146801 P-TG-PR	
		nedgia Andalucía Grupo Naturgy	BOSLAN Ingeniería y Construcción	
ESCALA:	TÍTULO PROYECTO:	FECHA		
1:25.000	PROYECTO DE AUTORIZACIÓN ADMINISTRATIVA Y EJECUCIÓN DE INSTALACIONES PARA EL REFUERZO DE LAS REDES EXISTENTES RMB-41081 Y RMB-41091 DE GAS NATURAL EN LOS T.T.M.M. DE LA RINCONADA Y SEVILLA (SEVILLA)	OCT-2023		
FORMATO	TÍTULO PLANO:	HOJA 01 SIGUE 02		
A3	PLANO TRAZADO GENERAL	PARCELARIO		

INGENIERO TÉCNICO INDUSTRIAL
ALEJANDRA RISCO BARBA
Colegiado 25.430

INGENIERO TÉCNICO INDUSTRIAL
ALEJANDRA RISCO BARBA
Colegiado 25.430

DIN-A3

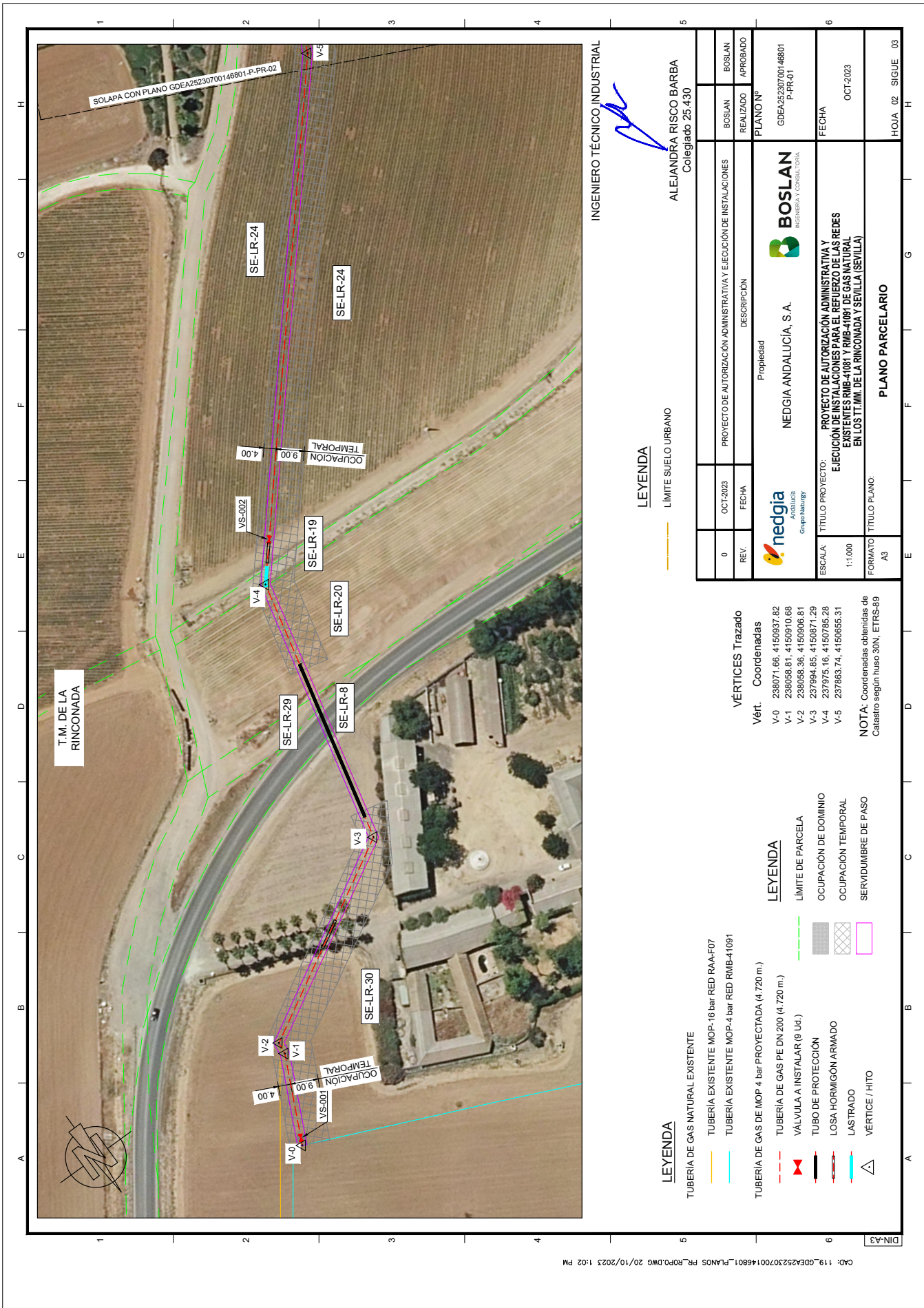

INGENIERO TÉCNICO INDUSTRIAL
ALEJANDRA RISCO BARBA
 Colegiado 25.430

LEYENDA
 LIMITE SUELO URBANO

LEYENDA
 TUBERÍA DE GAS NATURAL EXISTENTE
 TUBERÍA EXISTENTE MOP-16 bar RED RAA-F07
 TUBERÍA EXISTENTE MOP-4 bar RED RMB-41081
 TUBERÍA DE GAS DE MOP 4 bar PROYECTADA (4.720 m.)
 TUBERÍA DE GAS PE DN 200 (4.720 m.)
 VÁLVULA A INSTALAR (9 U.)
 TUBO DE PROTECCIÓN
 LOSA HORMIGÓN ARMADO
 LASTRA DO
 VERTICE / HITO

LEYENDA
 LIMITE DE PARCELA
 OCUPACIÓN DE DOMINIO
 OCUPACIÓN TEMPORAL
 SERVIDUMBRE DE PASO

VERTICES Trazado
 Vért. Coordenadas
 V-0 238071.66, 4150937.82
 V-1 238058.61, 4150910.66
 V-2 238058.36, 4150906.81
 V-3 237994.65, 4150871.29
 V-4 237975.16, 4150785.28
 V-5 237863.74, 4150655.31

NOTA: Coordenadas obtenidas de Catastro según huso 30N. ETRS-89

0	OCT-2023	PROYECTO DE AUTORIZACIÓN ADMINISTRATIVA Y EJECUCIÓN DE INSTALACIONES	BOSLAN	BOSLAN
REV.	FECHA	DESCRIPCIÓN	REALIZADO	APROBADO
		Propiedad	PLANO Nº	
		NEDGIA ANDALUCÍA, S.A.	GDEA25230700146801 P-PR-01	
		TÍTULO PROYECTO: PROYECTO DE AUTORIZACIÓN ADMINISTRATIVA Y EJECUCIÓN DE INSTALACIONES PARA EL REFUERZO DE LAS REDES EXISTENTES RMB-41081 Y RMB-41081 DE GAS NATURAL EN LOS T.M. DE LA RINCONADA Y SEVILLA (SEVILLA)	FECHA	
		ESCALA: 1:1.000	OCT-2023	
		FORMATO: A3	TÍTULO PLANO: PLANO PARCELARIO	
			HOJA 02 SIGUE 03	

CAD: 119_GDEA25230700146801_PLANS_PR_R0P.DWG 20/10/2023 10:2 PM

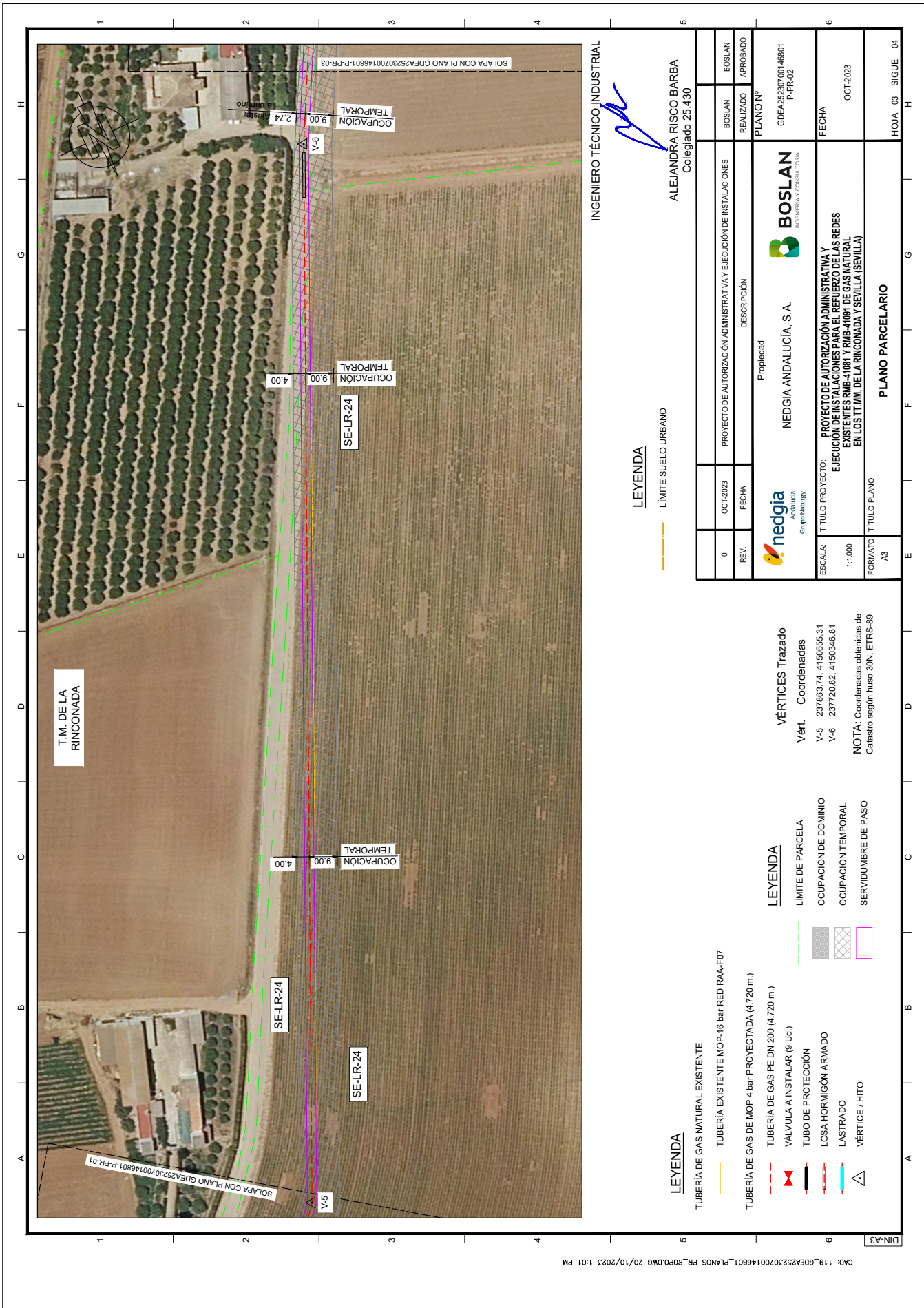

INGENIERO TÉCNICO INDUSTRIAL
ALEJANDRA RISCO BARBA
 Colegiado 25.430

LEYENDA
 LIMITE SUELO URBANO

LEYENDA
 TUBERÍA DE GAS NATURAL EXISTENTE
 TUBERÍA EXISTENTE MOP-16 bar RED RAA-F07
 TUBERÍA DE GAS DE MOP 4 bar-PROYECTADA (4.720 m.)
 TUBERÍA DE GAS PE DN 200 (4.720 m.)
 VÁLVULA A INSTALAR (9 U.)
 TUBO DE PROTECCIÓN
 LOSA HORMIGÓN ARMADO
 LASTRADO
 VÉRTICE / HITO

LEYENDA

LÍMITE DE PARCELA
 OCUPACIÓN DE DOMINIO
 OCUPACIÓN TEMPORAL
 SERVIDUMBRE DE PASO

VÉRTICES Trazado
 Vért. Coordenadas
 V-5 237863.74, 4150655.31
 V-6 237720.82, 4150346.81
 NOTA: Coordenadas obtenidas de Catastro según huso 30N, ETRS-89

0	OCT-2023	PROYECTO DE AUTORIZACIÓN ADMINISTRATIVA Y EJECUCIÓN DE INSTALACIONES	BOSLAN	BOSLAN
REV.	FECHA	DESCRIPCIÓN	REALIZADO	APROBADO
		Propiedad	PLANO Nº	
		NEDGIA ANDALUCÍA, S.A.	GDEA25230700146801 P-PR-02	
ESCALA:	1:1.000	TÍTULO PROYECTO:	FECHA	
FORMATO:	A3	PROYECTO DE AUTORIZACIÓN ADMINISTRATIVA Y EJECUCIÓN DE INSTALACIONES PARA EL REFORZAMIENTO DE LAS REDES EXISTENTES RMB-41081 Y RMB-41091 DE GAS NATURAL EN LOS T.M.M. DE LA RINCONADA Y SEVILLA (SEVILLA)	OCT-2023	
		TÍTULO PLANO:	HOJA 03 SIGUE 04	
		PLANO PARCELARIO		

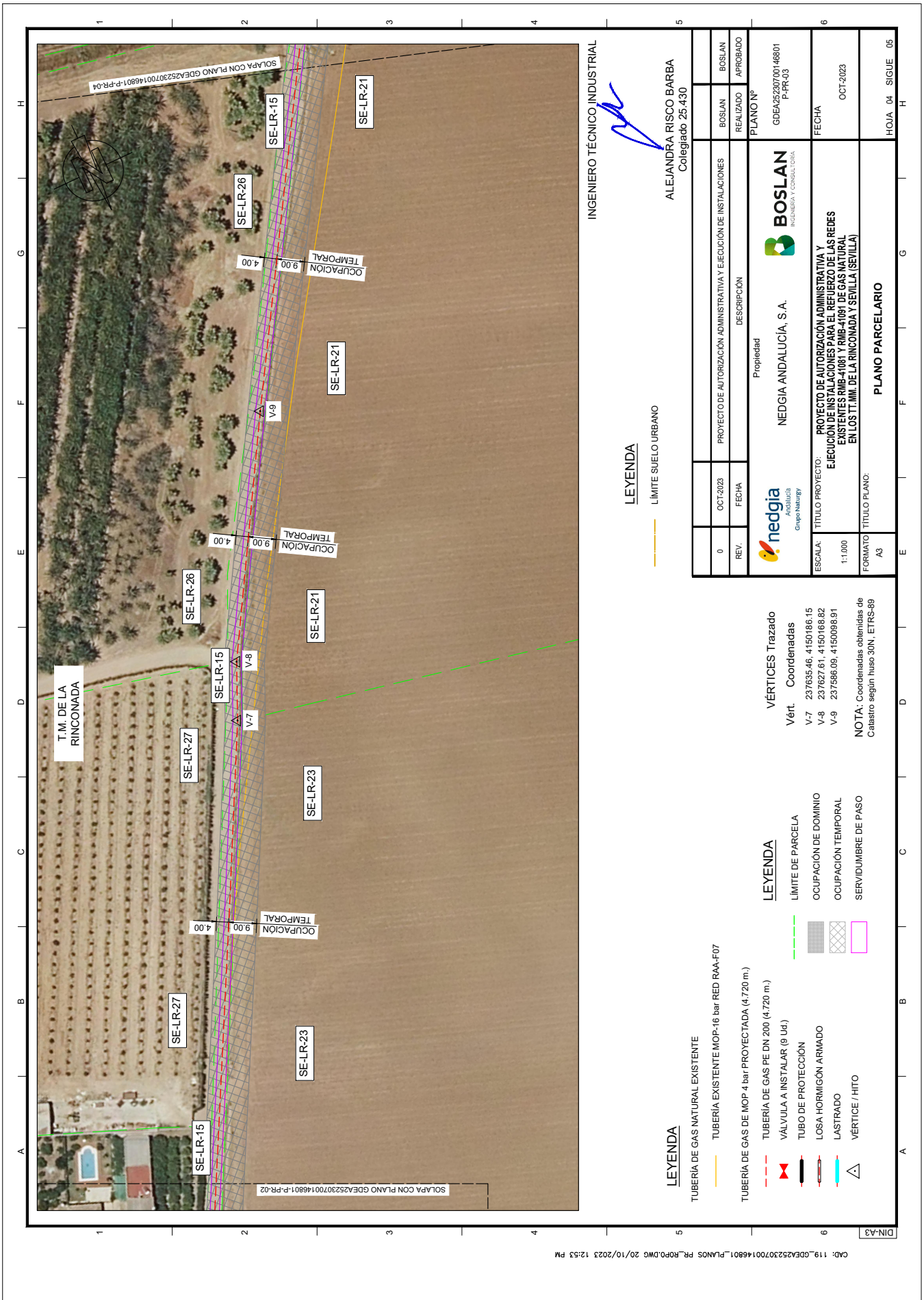

CAD: 119_GDEA25230700146801_PLANOS_PR_R0P0.DWG 20/10/2023 12:53 PM

INGENIERO TÉCNICO INDUSTRIAL
ALEJANDRA RISCO BARBA
Colegiado 25.430

LEYENDA
LÍMITE SUELO URBANO

- LEYENDA**
- TUBERÍA DE GAS NATURAL EXISTENTE
 - TUBERÍA EXISTENTE MOP-16 bar RED RAA-F07
 - TUBERÍA DE GAS DE MOP 4 bar-PROYECTADA (4.720 m.)
 - VÁLVULA A INSTALAR (9 Ut.)
 - TUBO DE PROTECCIÓN
 - LOSA HORMIGÓN ARMADO
 - LASTRADO
 - VÉRTICE / HITO

- LEYENDA**
- LÍMITE DE PARCELA
 - OCUPACIÓN DE DOMINIO
 - OCUPACIÓN TEMPORAL
 - SERVIDUMBRE DE PASO

VÉRTICES Trazado

Vért.	Coordenadas
V-7	237635.46, 4150186.15
V-8	237627.61, 4150168.82
V-9	237586.09, 4150098.91

NOTA: Coordenadas obtenidas de Catastro según huso 30N, ETRS-89

0	OCT-2023	PROYECTO DE AUTORIZACIÓN ADMINISTRATIVA Y EJECUCIÓN DE INSTALACIONES	BOSLAN	BOSLAN
REV.	FECHA	DESCRIPCIÓN	REALIZADO	APROBADO
		Propiedad	PLANOS Nº	
		NEDGIA ANDALUCÍA, S.A.	GDEA25230700146801 P-PR-03	
		TÍTULO PROYECTO:	FECHA	
		PROYECTO DE AUTORIZACIÓN ADMINISTRATIVA Y EJECUCIÓN DE INSTALACIONES PARA EL REFUERZO DE LAS REDES EXISTENTES RMB-41081 Y RMB-41091 DE GAS NATURAL EN LOS T.M.M. DE LA RINCONADA Y SEVILLA (SEVILLA)	OCT-2023	
		FORMATO	HOJA 04 SIGUE 05	
		A3		

DIN-A3

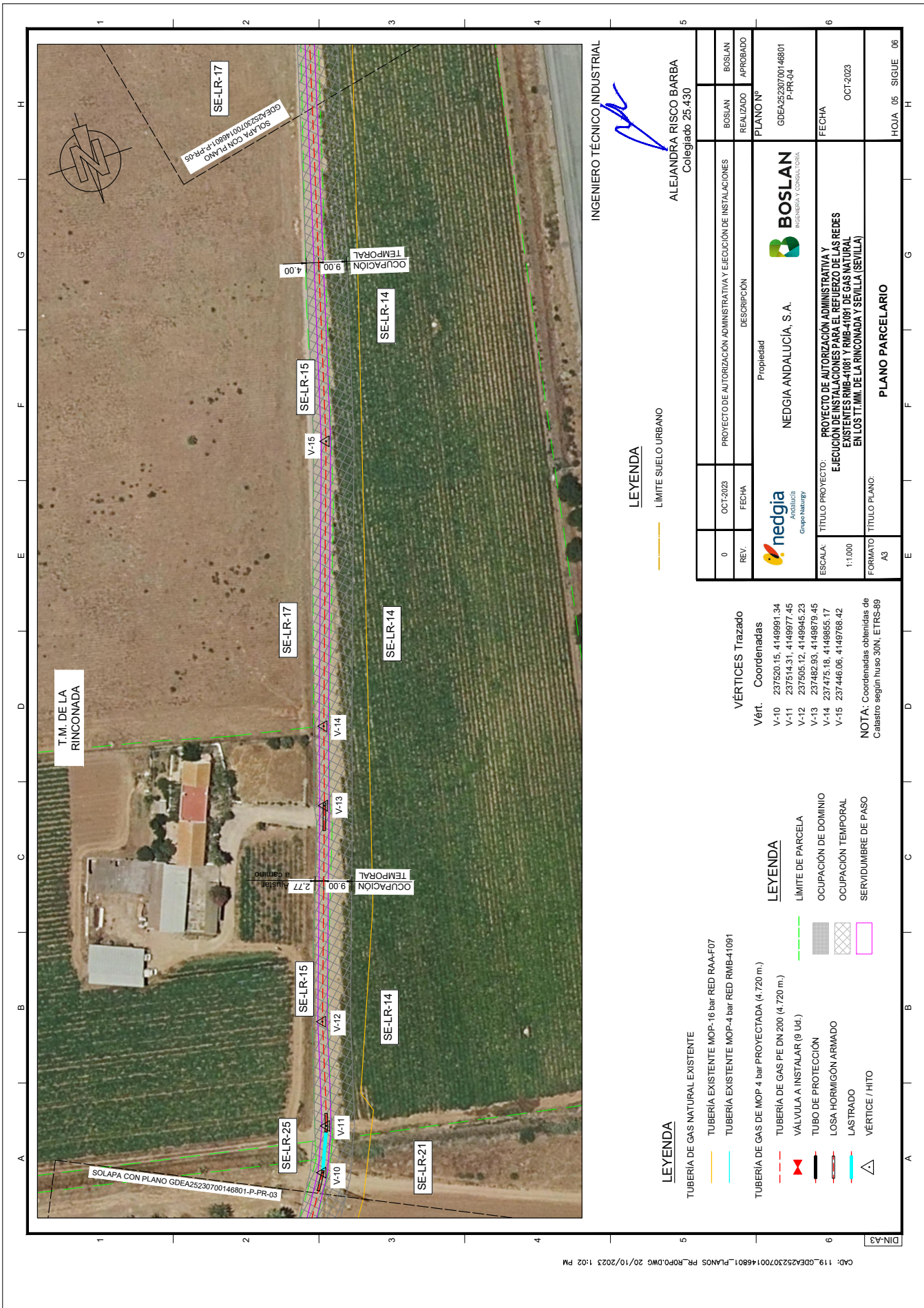

INGENIERO TÉCNICO INDUSTRIAL
ALEJANDRA RISCO BARBA
 Colegiado 25-430

LEYENDA
 LÍMITE SUELO URBANO

LEYENDA
 TUBERÍA DE GAS NATURAL EXISTENTE
 TUBERÍA EXISTENTE MOP-16 bar RED RAA-F07
 TUBERÍA EXISTENTE MOP-4 bar RED RMB-41081
 TUBERÍA DE GAS DE MOP 4 bar PROYECTADA (4.720 m.)
 TUBERÍA DE GAS PE DN 200 (4.720 m.)
 VÁLVULA A INSTALAR (9 U.)
 TUBO DE PROTECCIÓN
 LOSA HORMIGÓN ARMADO
 LASTRADO
 VERTICE / HITO

LEYENDA
 LÍMITE DE PARCELA
 OCUPACIÓN DE DOMINIO
 OCUPACIÓN TEMPORAL
 SERVIDUMBRE DE PASO

VÉRTICES Trazado
 Vért. Coordenadas
 V-10 237520.15, 4149891.34
 V-11 237514.31, 4149877.45
 V-12 237505.12, 4149845.23
 V-13 237482.93, 4149879.45
 V-14 237475.18, 4149855.17
 V-15 237446.06, 4149788.42
 NOTA: Coordenadas obtenidas de Catastro según huso 30N, ETRS-89

0	OCT-2023	PROYECTO DE AUTORIZACIÓN ADMINISTRATIVA Y EJECUCIÓN DE INSTALACIONES	BOSLAN	BOSLAN
REV.	FECHA	DESCRIPCIÓN	REALIZADO	APROBADO
		Propiedad	PLANO Nº	
		NEDGIA ANDALUCÍA, S.A.	GDEA25230700146801 P-PR-04	
		nedgia Andalucía Grupo Naturgy	BOSLAN Ingeniería y Construcción	
ESCALA:	TÍTULO PROYECTO:	FECHA		
1:1.000	PROYECTO DE AUTORIZACIÓN ADMINISTRATIVA Y EJECUCIÓN DE INSTALACIONES PARA EL REFUERZO DE LAS REDES EXISTENTES RMB-41081 Y RMB-41081 DE GAS NATURAL EN LOS T.M. DE LA RINCONADA Y SEVILLA (SEVILLA)	OCT-2023		
FORMATO	TÍTULO PLANO:	HOJA 05 SIGUE 06		
A3	PLANO PARCELARIO			



CAD: 119_GDEA25230700146801_PLANS PR_R0P0DW6 20/10/2023 10:2 PM

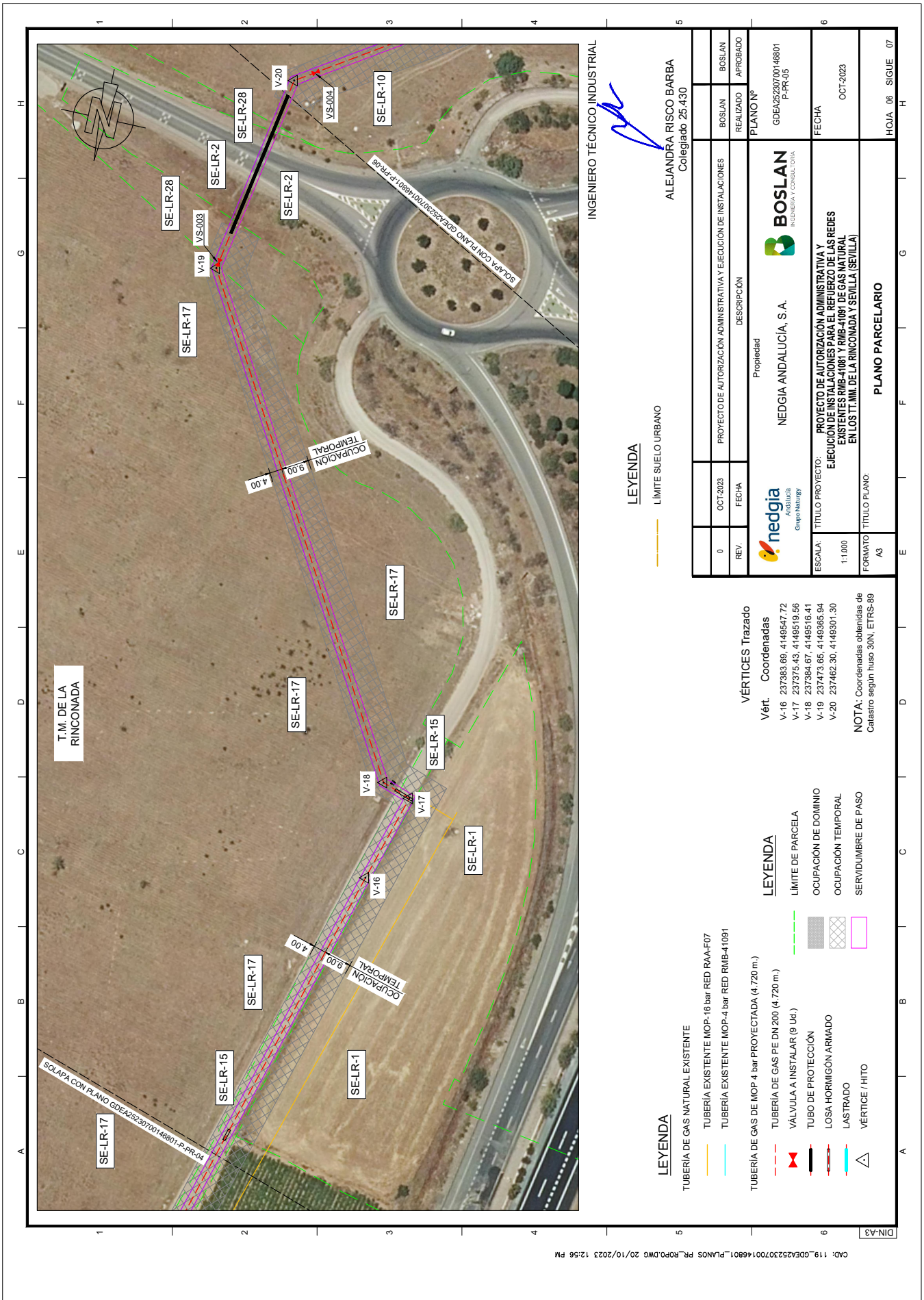

CAD: 119_GPEA25230700146801_PLANS PR_R0P.DWG 20/10/2023 12:56 PM

INGENIERO TÉCNICO INDUSTRIAL
ALEJANDRA RISCO BARBA
Colegiado 25.430

0	OCT-2023	PROYECTO DE AUTORIZACIÓN ADMINISTRATIVA Y EJECUCIÓN DE INSTALACIONES	BOSLAN	BOSLAN
REV.	FECHA	DESCRIPCIÓN	REALIZADO	APROBADO
		Propiedad	PLANO Nº	
		nedgia Andalucía Grupo Naturgy	GDEA25230700146801 P-PR-05	
		NEDGIA ANDALUCÍA, S.A.	BOSLAN	
			BOSLAN	
			APROBADO	
			PLANO Nº	
			GDEA25230700146801 P-PR-05	
			FECHA	
			OCT-2023	
			HOJA 06 SIGUE 07	

LEYENDA

- TUBERÍA DE GAS NATURAL EXISTENTE
- TUBERÍA EXISTENTE MOP-16 bar RED RAA-F07
- TUBERÍA EXISTENTE MOP-4 bar RED RMB-41091
- TUBERÍA DE GAS DE MOP 4 bar PROYECTADA (4.720 m.)
- TUBERÍA DE GAS PE DN 200 (4.720 m.)
- VÁLVULA A INSTALAR (9 Ul.)
- TUBO DE PROTECCIÓN
- LOSA HORMIGÓN ARMADO
- LASTRADO
- VERTICE / HITO
- LÍMITE DE PARCELA
- OCCUPACIÓN DE DOMINIO
- OCCUPACIÓN TEMPORAL
- SERVIDUMBRE DE PASO

VERTICES Trazado

Vért.	Coordenadas
V-16	237383.69, 4149547.72
V-17	237375.43, 4149519.96
V-18	237384.67, 4149516.41
V-19	237473.65, 4149365.94
V-20	237462.30, 4149301.30

NOTA: Coordenadas obtenidas de Catastro según huso 30N, ETRS-89

PROYECTO DE AUTORIZACIÓN ADMINISTRATIVA Y EJECUCIÓN DE INSTALACIONES		Propiedad	
nedgia Andalucía Grupo Naturgy		NEDGIA ANDALUCÍA, S.A.	
BOSLAN		BOSLAN	
BOSLAN		APROBADO	
PLANO Nº		GDEA25230700146801 P-PR-05	
FECHA		OCT-2023	
DESCRIPCIÓN		PROYECTO DE AUTORIZACIÓN ADMINISTRATIVA Y EJECUCIÓN DE INSTALACIONES PARA EL REFORZADO DE LAS REDES EXISTENTES RMB-41091 Y RMB-41091 DE GAS NATURAL EN LOS IT.MM. DE LA RINCONADA Y SEVILLA (SEVILLA)	
TÍTULO PROYECTO:		PROYECTO DE AUTORIZACIÓN ADMINISTRATIVA Y EJECUCIÓN DE INSTALACIONES PARA EL REFORZADO DE LAS REDES EXISTENTES RMB-41091 Y RMB-41091 DE GAS NATURAL EN LOS IT.MM. DE LA RINCONADA Y SEVILLA (SEVILLA)	
ESCALA:		1:1.000	
FORMATO:		A3	
TÍTULO PLANO:		PLANO PARCELARIO	

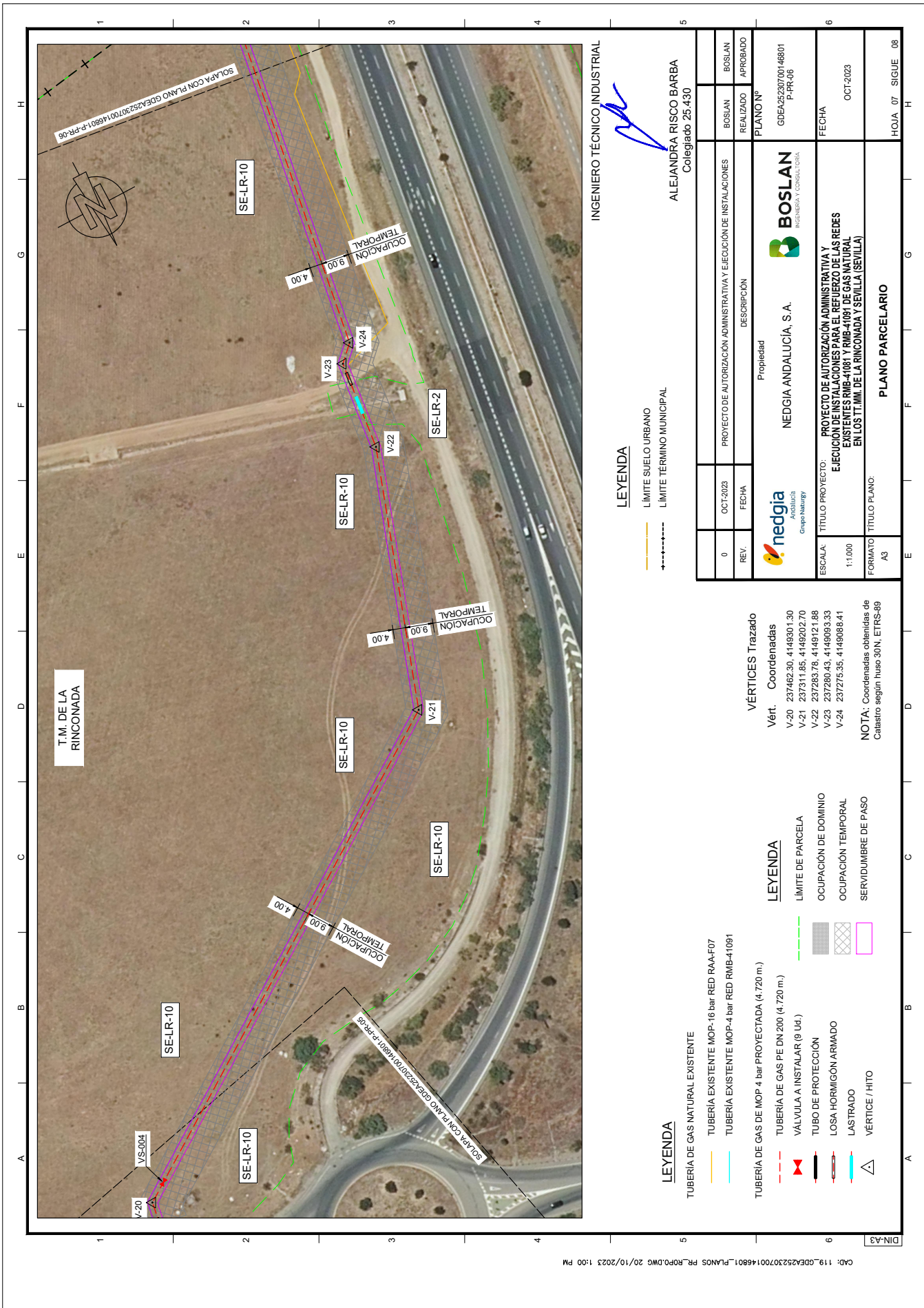

INGENIERO TÉCNICO INDUSTRIAL
ALEJANDRA RISCO BARBA
 Colegiado 25-430

LEYENDA
 --- LÍMITE SUELO URBANO
 -+--- LÍMITE TERMINO MUNICIPAL

VÉRTICES Trazado
 Vért. Coordenadas
 V-20 237462.30, 414930.130
 V-21 237311.85, 4149202.70
 V-22 237283.78, 4149121.88
 V-23 237280.43, 4149093.33
 V-24 237275.35, 4149088.41
 NOTA: Coordenadas obtenidas de Catastro según huso 30N, ETRS-89

LEYENDA
 TUBERÍA DE GAS NATURAL EXISTENTE
 TUBERÍA EXISTENTE MOP-16 bar RED RAA-F07
 TUBERÍA EXISTENTE MOP-4 bar RED RMB-41031
 TUBERÍA DE GAS DE MOP 4 bar PROYECTADA (4-720 m.)
 TUBERÍA DE GAS PE DN 200 (4-720 m.)
 VÁLVULA A INSTALAR (9 U.)
 TUBO DE PROTECCIÓN
 LOSA HORMIGÓN ARMADO
 LASTRADO
 VÉRTICE / HITO
 LÍMITE DE PARCELA
 OCUPACIÓN DE DOMINIO
 OCUPACIÓN TEMPORAL
 SERVIDUMBRE DE PASO

0	OCT-2023	PROYECTO DE AUTORIZACIÓN ADMINISTRATIVA Y EJECUCIÓN DE INSTALACIONES	BOSLAN	BOSLAN
REV.	FECHA	DESCRIPCIÓN	REALIZADO	APROBADO
nedgia Andalucía Grupo Naturgy		Propiedad	BOSLAN Ingeniería y Construcción	
ESCALA:	1:1.000	TÍTULO PROYECTO:	PROYECTO DE AUTORIZACIÓN ADMINISTRATIVA Y EJECUCIÓN DE INSTALACIONES PARA EL REFUERZO DE LAS REDES EXISTENTES RMB-41031 Y RMB-41091 DE GAS NATURAL EN LOS T.M.M. DE LA RINCONADA Y SEVILLA (SEVILLA)	
FORMATO:	A3	TÍTULO PLANO:	PLANO PARCELARIO	
PLANO Nº	GDEA25230700146801 P-PR-06	FECHA	OCT-2023	
HOJA	07	SIGUE	08	



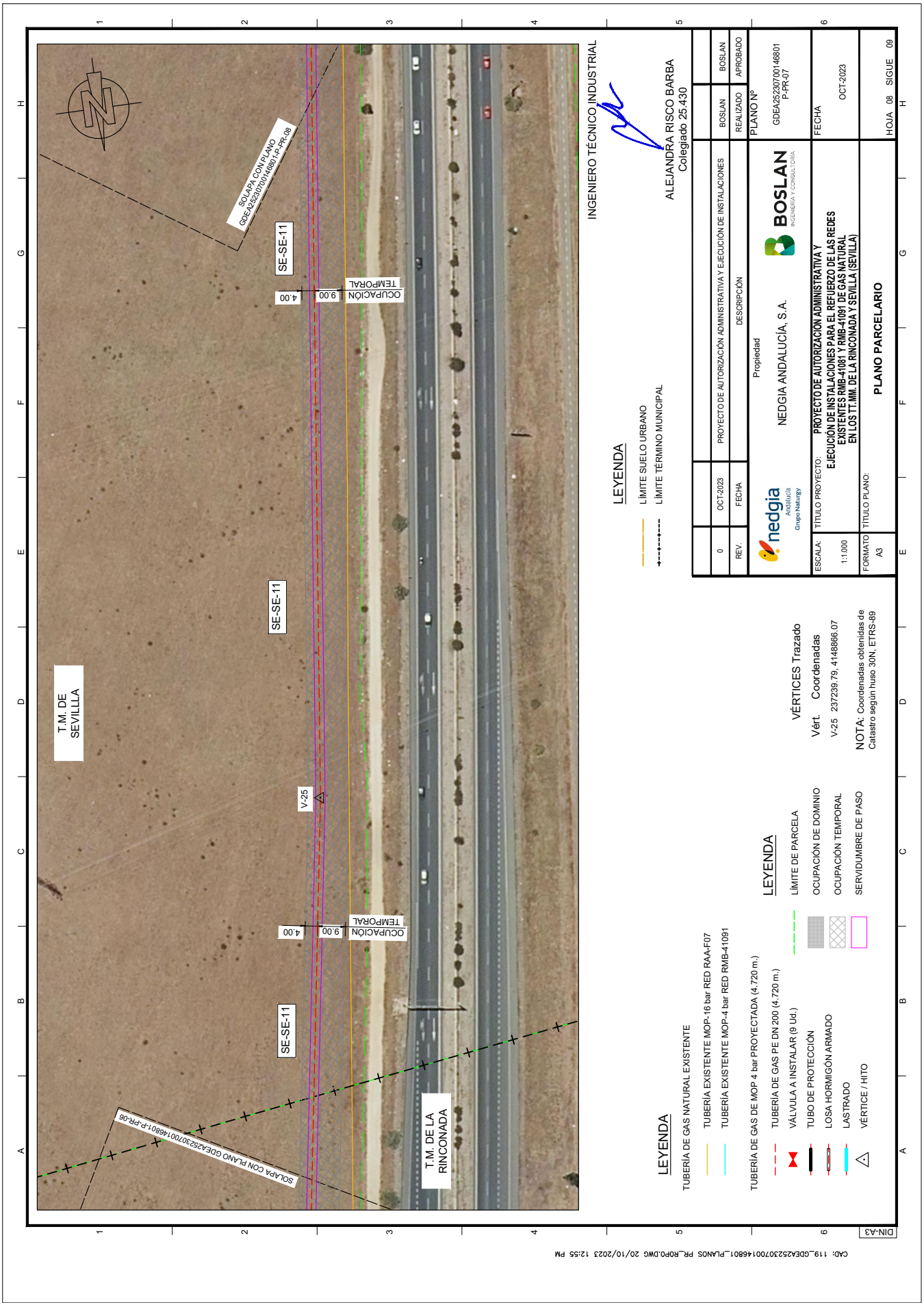

CAD: 119_GDEA25230700146801_PLANOS_PR_R0P0.DWG 20/10/2023 12:55 PM

INGENIERO TÉCNICO INDUSTRIAL
ALEJANDRA RISCO BARBA
 Colegiado 25-430

LEYENDA
 --- LÍMITE SUELO URBANO
 -+--- LÍMITE TERMINO MUNICIPAL

LEYENDA
 TUBERÍA DE GAS NATURAL EXISTENTE
 TUBERÍA EXISTENTE MOP-16 bar RED RAA-F07
 TUBERÍA EXISTENTE MOP-4 bar RED RMB-41081
 TUBERÍA DE GAS DE MOP 4 bar PROYECTADA (4.720 m.)
 TUBERÍA DE GAS PE DN 200 (4.720 m.)
 VÁLVULA A INSTALAR (9 U.)
 TUBO DE PROTECCIÓN
 LOSA HORMIGÓN ARMADO
 LASTRADO
 VERTICE / HITO

LEYENDA
 LÍMITE DE PARCELA
 OCUPACIÓN DE DOMINIO
 OCUPACIÓN TEMPORAL
 SERVIDUMBRE DE PASO

VERTICES Trazado
 Vért. Coordenadas
 V-25 237239,79; 4148866,07
 NOTA: Coordenadas obtenidas de Catastro según hueso 30N, ETRS-89

0	OCT-2023	PROYECTO DE AUTORIZACIÓN ADMINISTRATIVA Y EJECUCIÓN DE INSTALACIONES	BOSLAN	BOSLAN
REV.	FECHA	DESCRIPCIÓN	REALIZADO	APROBADO
		Propiedad	PLANO Nº	
		nedgia Andalucía Grupo Naturgy	GDEA25230700146801 P-PR-07	
		NEDGIA ANDALUCÍA, S.A.	BOSLAN	
		INGENIERÍA Y CONSULTORÍA		
ESCALA:	TÍTULO PROYECTO:	FECHA		
1:1.000	PROYECTO DE AUTORIZACIÓN ADMINISTRATIVA Y EJECUCIÓN DE INSTALACIONES PARA EL REFUERZO DE LAS REDES EXISTENTES RMB-41081 Y RMB-41081 DE GAS NATURAL EN LOS T.M. DE LA RINCONADA Y SEVILLA (SEVILLA)	OCT-2023		
FORMATO: A3	TÍTULO PLANO:	HOJA 08 SIGUE 08		
		PLANO PARCELARIO		

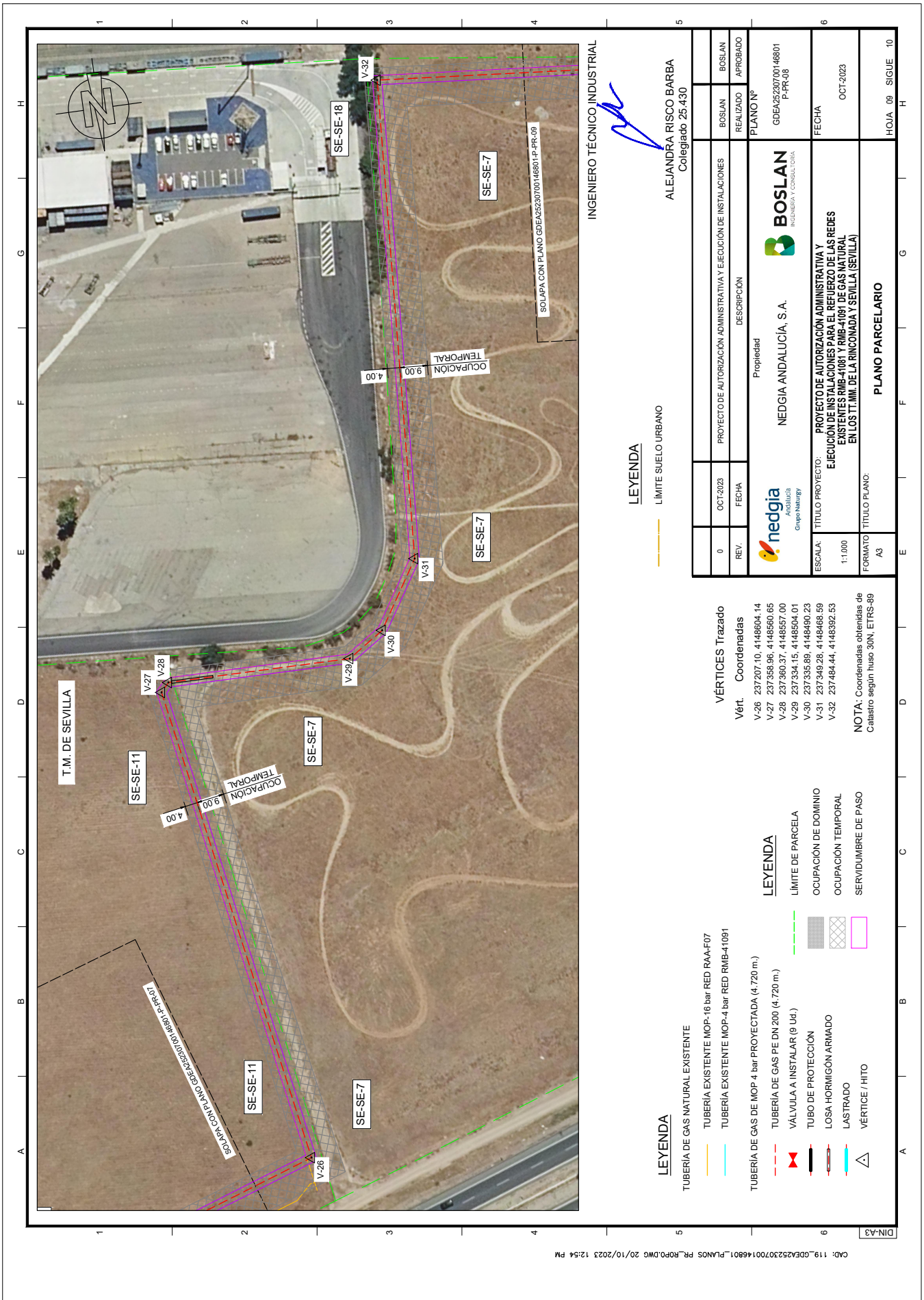

LEYENDA

— LIMITE SUELO URBANO

INGENIERO TÉCNICO INDUSTRIAL
ALEJANDRA RISCO BARBA
Colegiado 25-430

VÉRTICES TRAZADOS

Vért.	Coordenadas
V-26	237207.10, 4148604.14
V-27	237358.96, 4148560.65
V-28	237360.37, 4148557.00
V-29	237334.15, 4148504.01
V-30	237335.89, 4148490.23
V-31	237349.28, 4148468.59
V-32	237484.44, 4148392.53

NOTA: Coordenadas obtenidas de Catastro según huso 30N, ETRS-89

LEYENDA

TUBERÍA DE GAS NATURAL EXISTENTE	TUBERÍA DE GAS PE DN 200 (4.720 m.)
TUBERÍA EXISTENTE MOP-16 bar RED RAA-F07	VÁLVULA A INSTALAR (9 Ut.)
TUBERÍA EXISTENTE MOP-4 bar RED RMB-41091	TUBO DE PROTECCIÓN
TUBERÍA DE GAS DE MOP 4 bar PROYECTADA (4.720 m.)	LOSA HORMIGÓN ARMADO
	LASTRADO
	VÉRTICE / HITO
	LÍMITE DE PARCELA
	OCUPACIÓN DE DOMINIO
	OCUPACIÓN TEMPORAL
	SERVIDUMBRE DE PASO

0	OCT-2023	PROYECTO DE AUTORIZACIÓN ADMINISTRATIVA Y EJECUCIÓN DE INSTALACIONES	BOSLAN	BOSLAN
REV.	FECHA	DESCRIPCIÓN	REALIZADO	APROBADO
		Propiedad	PLANO Nº	
		NEDGIA ANDALUCÍA, S.A.	GDEA25230700146801 P-PR-08	
		nedgia Andalucía Grupo Naturgy	BOSLAN Ingeniería y Construcción	
ESCALA: 1:1.000		PROYECTO DE AUTORIZACIÓN ADMINISTRATIVA Y EJECUCIÓN DE INSTALACIONES PARA EL REFORZAMIENTO DE LAS REDES EXISTENTES RMB-41091 Y RMB-41091 DE GAS NATURAL EN LOS T.M. DE LA RINCONADA Y SEVILLA (SEVILLA)	FECHA	
FORMATO: A3			OCT-2023	
TÍTULO PLANO:		PLANO PARCELARIO		
		HOJA 08 SIGUE 10		

CAD: 119_GDEA25230700146801_PLANS_PR_R0P0DW6_20/10/2023 12:54 PM

DIN-A3

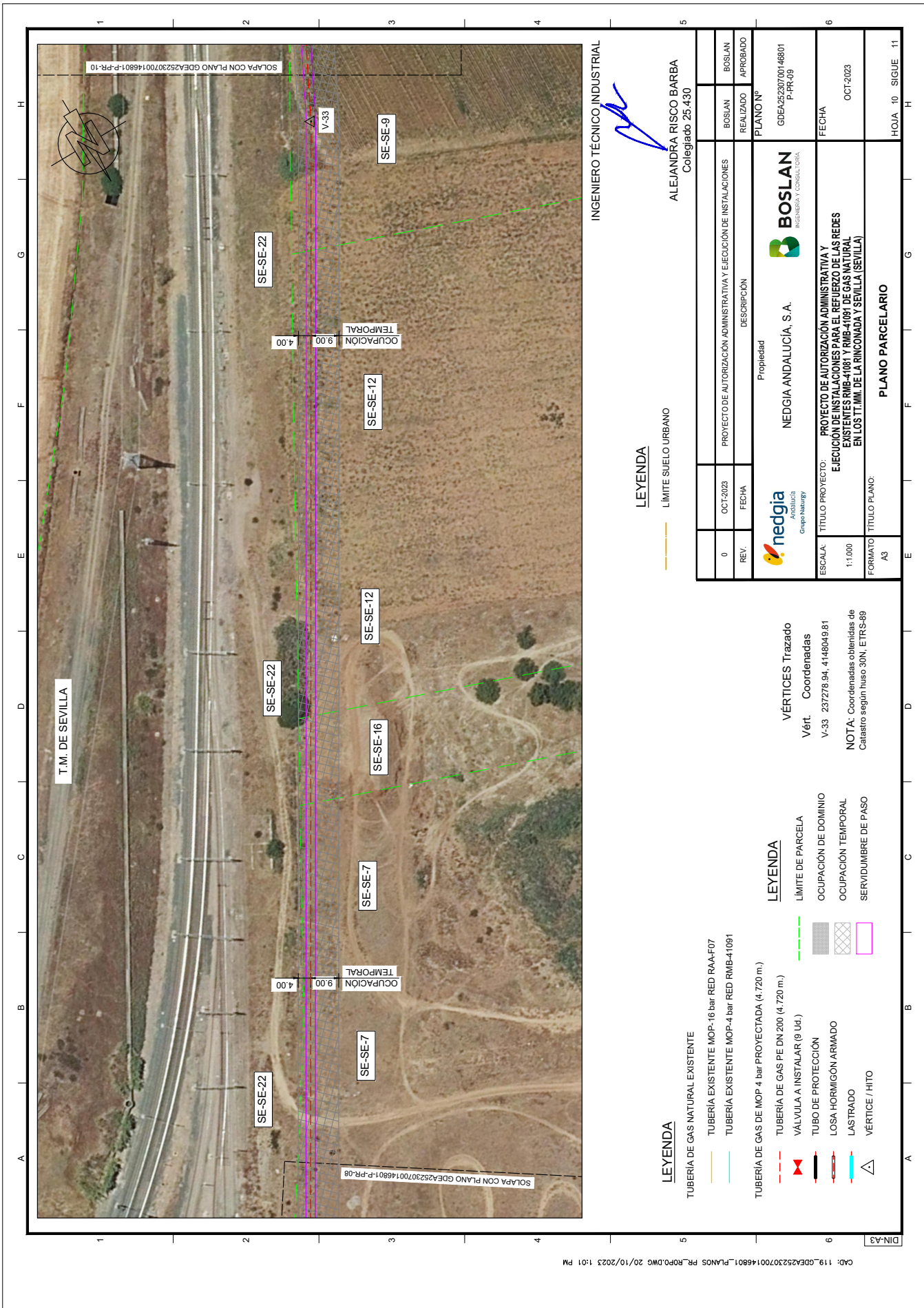

INGENIERO TÉCNICO INDUSTRIAL
ALEJANDRA RISCO BARBA
 Colegiado 25-430

LEYENDA
 LÍMITE SUELO URBANO

LEYENDA
 TUBERÍA DE GAS NATURAL EXISTENTE
 TUBERÍA EXISTENTE MOP-16 bar RED RAA-F07
 TUBERÍA EXISTENTE MOP-4 bar RED RMB-41091
 TUBERÍA DE GAS DE MOP 4 bar PROYECTADA (4-720 m.)
 TUBERÍA DE GAS PE DN 200 (4-720 m.)
 VÁLVULA A INSTALAR (9 Ut.)
 TUBO DE PROTECCIÓN
 LOSA HORMIGÓN ARMADO
 LASTRADO
 VÉRTICE / HITO
 VÉRTICES Trazado
 Vért. Coordinadas
 V-33 237278 94, 4148049.81
 NOTA: Coordinadas obtenidas de Catastro según huso 30N, ETRS-89

LEYENDA

LÍMITE DE PARCELA
 OCUPACIÓN DE DOMINIO
 OCUPACIÓN TEMPORAL
 SERVIDUMBRE DE PASO

0	OCT-2023	PROYECTO DE AUTORIZACIÓN ADMINISTRATIVA Y EJECUCIÓN DE INSTALACIONES	BOSLAN	BOSLAN
REV.	FECHA	DESCRIPCIÓN	REALIZADO	APROBADO
		Propiedad	PLANO Nº	
		nedgia Andalucía Grupo Naturgy	GDEA25230700146801 P-PR-09	
		BOSLAN Ingeniería y Construcción	FECHA	
		NEDGIA ANDALUCÍA, S.A.	OCT-2023	
ESCALA: 1:1.000		TÍTULO PROYECTO: PROYECTO DE AUTORIZACIÓN ADMINISTRATIVA Y EJECUCIÓN DE INSTALACIONES PARA EL REFUERZO DE LAS REDES EXISTENTES RMB-41091 Y RMB-41091 DE GAS NATURAL EN LOS T.I.M.M. DE LA RINCONADA Y SEVILLA (SEVILLA)	HOJA 10 SIGUE 11	
FORMATO: A3		TÍTULO PLANO: PLANO PARCELARIO		

CAD: 119_GDEA25230700146801_PLANOS_PR_R0P0.DWG 20/10/2023 10:01 PM

DIN-A3

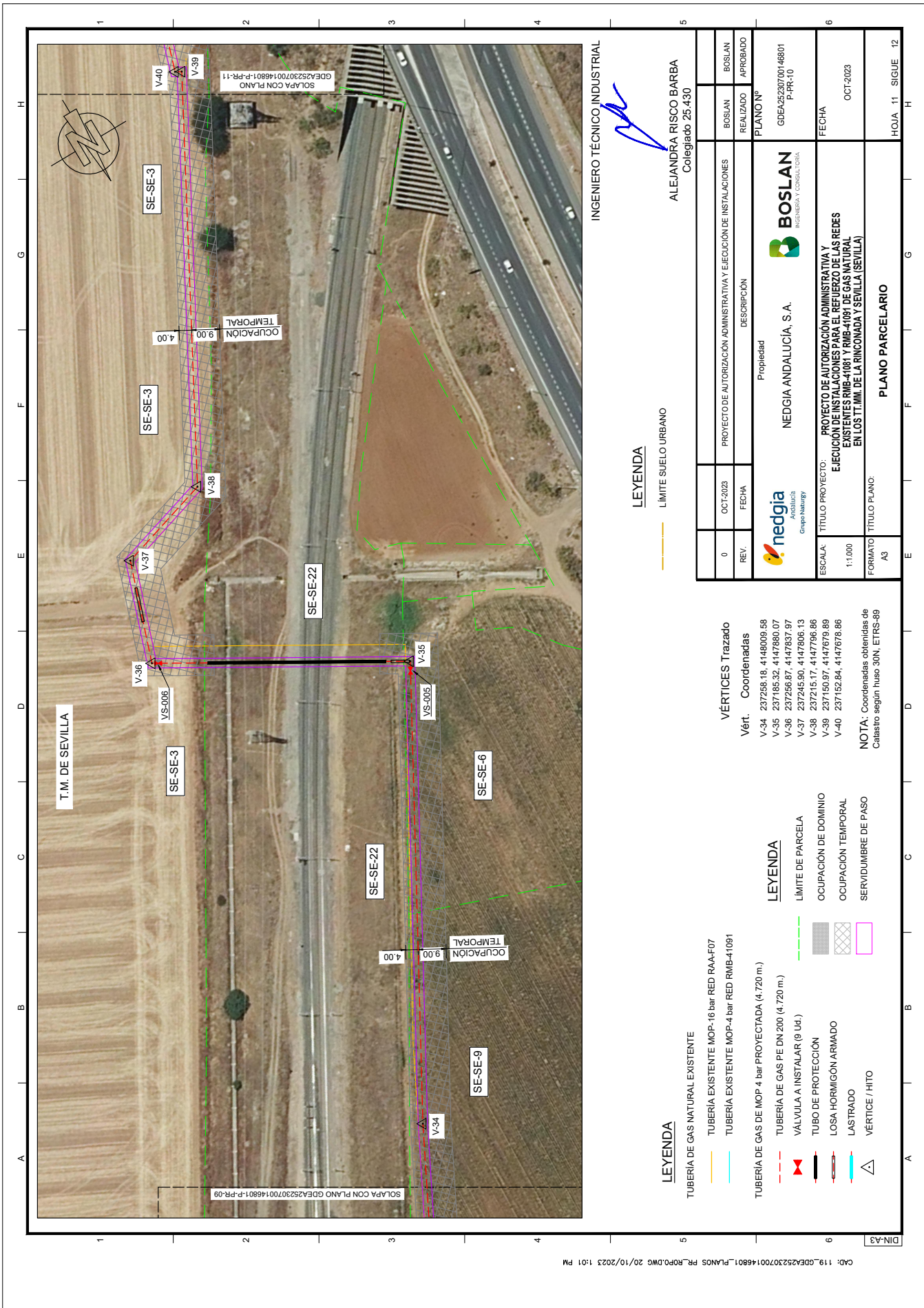

INGENIERO TÉCNICO INDUSTRIAL
ALEJANDRA RISCO BARBA
 Colegiado 25-430

LEYENDA
 --- LÍMITE SUELO URBANO

LEYENDA
 TUBERÍA DE GAS NATURAL EXISTENTE
 TUBERÍA EXISTENTE MOP-16 bar RED RAA-F07
 TUBERÍA EXISTENTE MOP-4 bar RED RMB-41091
 TUBERÍA DE GAS DE MOP 4 bar PROYECTADA (4-720 m.)
 TUBERÍA DE GAS PE DN 200 (4-720 m.)
 VÁLVULA A INSTALAR (9 U.)
 TUBO DE PROTECCIÓN
 LOSA HORMIGÓN ARMADO
 LASTRADO
 VERTICE / HITO

VÉRTICES Trazado
 Vért. Coordenadas
 V-34 237268.18, 4148009.58
 V-35 237185.32, 4147680.07
 V-36 237266.87, 4147637.57
 V-37 237245.90, 4147606.13
 V-38 237215.17, 4147796.86
 V-39 237150.97, 4147679.89
 V-40 237152.84, 4147678.86

NOTA: Coordenadas obtenidas de Catastro según huso 30N, ETRS-89

LEYENDA
 --- LÍMITE DE PARCELA
 --- OCUPACIÓN DE DOMINIO
 --- OCUPACIÓN TEMPORAL
 --- SERVIDUMBRE DE PASO

0	OCT-2023	PROYECTO DE AUTORIZACIÓN ADMINISTRATIVA Y EJECUCIÓN DE INSTALACIONES	BOSLAN	BOSLAN
REV.	FECHA	DESCRIPCIÓN	REALIZADO	APROBADO
nedgia Andalucía Grupo Natagry		Propiedad NEDGIA ANDALUCÍA, S.A. BOSLAN Ingeniería y Construcción	PLANO Nº GDEA25230700146801 P-PR-10	
ESCALA: 1:1.000		TÍTULO PROYECTO: PROYECTO DE AUTORIZACIÓN ADMINISTRATIVA Y EJECUCIÓN DE INSTALACIONES PARA EL REFORZAMIENTO DE LAS REDES EXISTENTES RMB-41091 Y RMB-41091 DE GAS NATURAL EN LOS T.M. DE LA RINCÓNADA Y SEVILLA (SEVILLA)		FECHA OCT-2023
FORMATO A3		TÍTULO PLANO: PLANO PARCELARIO		HOJA 11 SIGUE 12



CAD: 119_GDEA25230700146801_PLANS PR_R0P0.DWG 20/10/2023 10:1 PM

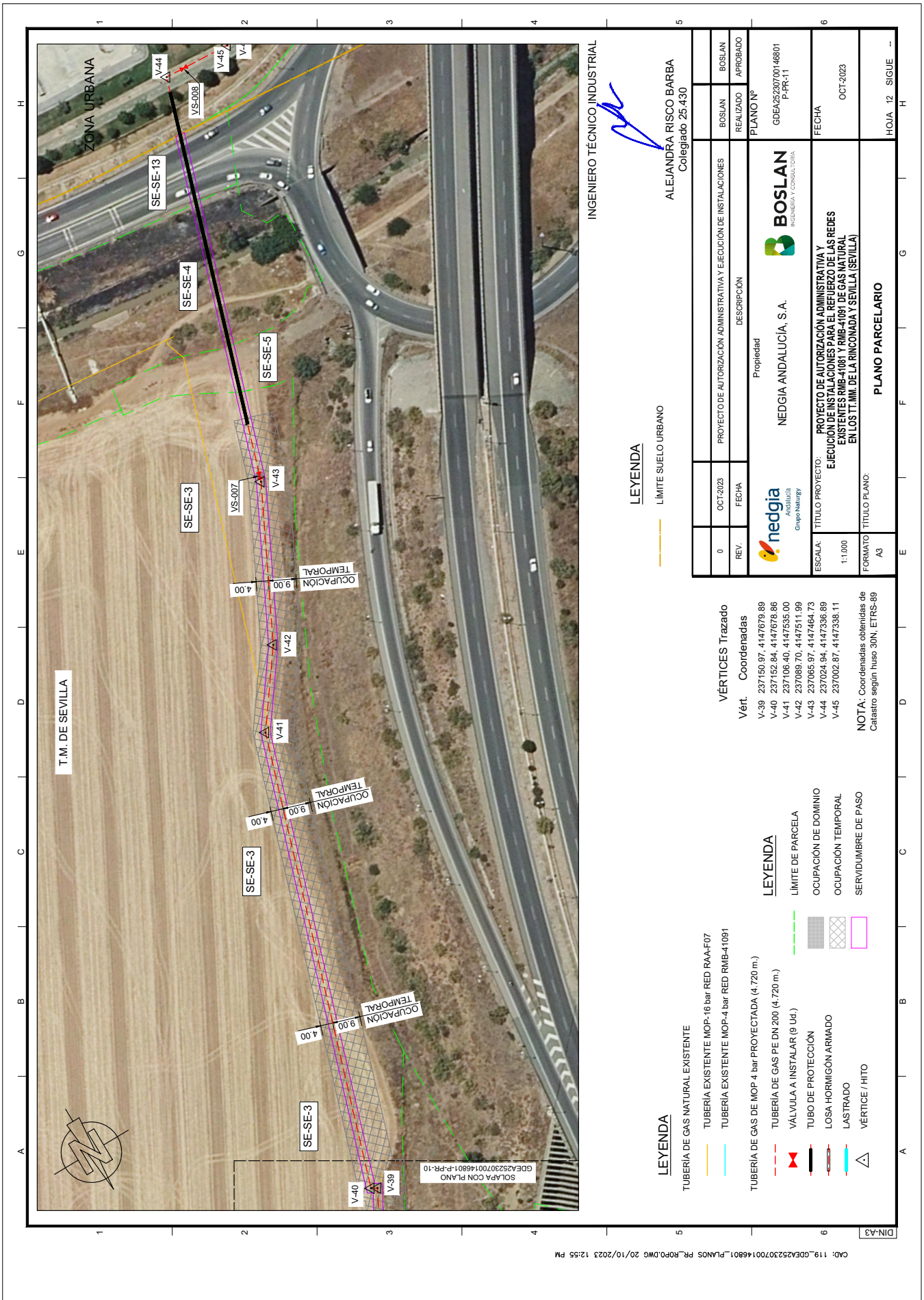

CAD: 119_GPEA25230700146801_PLANS FR_R0P0.DWG 20/10/2023 12:55 PM

INGENIERO TÉCNICO INDUSTRIAL
ALEJANDRA RISCO BARBA
Colegiado 25.430

0	OCT/2023	PROYECTO DE AUTORIZACIÓN ADMINISTRATIVA Y EJECUCIÓN DE INSTALACIONES	BOSLAN	BOSLAN
REV.	FECHA	DESCRIPCIÓN	REALIZADO	APROBADO
		Propiedad	PLANO Nº	
		NEDGIA ANDALUCÍA, S.A.	GDEA25230700146801 P-PR-11	
		nedgia Andalucía Grupo Naturgy	BOSLAN Ingeniería y Construcción	
ESCALA:	TÍTULO PROYECTO:	FECHA		
1:1.000	PROYECTO DE AUTORIZACIÓN ADMINISTRATIVA Y EJECUCIÓN DE INSTALACIONES PARA EL REFUERZO DE LAS REDES EXISTENTES RMB-41091 Y RMB-41091 DE GAS NATURAL EN LOS IT.MM. DE LA RINCONADA Y SEVILLA (SEVILLA)	OCT-2023		
FORMATO	TÍTULO PLANO:	HOJA 12 SIGUE --		
A3	PLANO PARCELARIO			