

# **ANEXO I: INVENTARIO LOCAL DE INSTALACIONES DEPORTIVAS**

Código IEDA: 6348

## C.E.I.P. ARTURO DEL MORAL

Calle Juan XXIII, 12 23550, Cabra del Santo Cristo (Jaén)

Teléfono: 953 366 791

Teléfono móvil:

Fax: 953 366 792

Email:

Web:

Pertenece a Centro educativo

Pistas y pabellones deportivos

### Tipo de gestor

- PROPIEDAD PUBLICA
- M INTERIOR
- ADMINISTRACION AUTONOMICA EDUCATIVO
- CC.AA

## C.E.I.P. ARTURO DEL MORAL

### Atributos

#### Accesibilidad/Supresión de barreras arquitectónicas

- Construcción: Instalación concebida como adaptada
- Deportistas: Permite la circulación exterior
- Deportistas: Permite la circulación interior
- Deportistas: Aseos adaptados (al menos uno)
- Visitantes/Espectadores: Permite la circulación exterior
- Visitantes/Espectadores: Permite la circulación interior

#### Régimen de acceso

- Restringido: Restringido a alumnos

#### Usuarios

- Escolares

#### Eficiencia energética

- Tratamiento de residuos: Separación

#### Servicios generales

- Movilidad: Transporte colectivo (estación o parada de transporte colectivo en las inmediaciones de la instalación)
- Servicio de mantenimiento: Almacén general

## C.E.I.P. ARTURO DEL MORAL

### Espacios deportivos (1/1): PISTA POLIDEPORTIVA

#### Actividad principal

- FÚTBOL
- FÚTBOL SALA

#### Cerramiento

- ESPACIO ABIERTO
- Sólo cubierto (con abertura lateral)

#### Conservación del pavimento

- PERMITE LA PRACTICA DEPORTIVA
- Regular

#### Estado de uso

- EN USO
- Normal

#### Iluminación

- NO PERMITE EL USO NOCTURNO
- Es parcial o insuficiente

#### Pavimento

- HORMIGONES AGLOMERADOS
- Asfalto

#### Tipo de espacio

- CONVENCIONAL REGLADO
- Pistas
- PISTAS POLIDEPORTIVAS
- Pista Polideportiva de 400 a 800 m<sup>2</sup>

#### Actividad secundaria

##### Actividad secundaria

Espacio convencional reglado : Pista >  
Largo (m) >

Espacio convencional reglado : Pista >  
Ancho (m) >

Espacio convencional reglado : Pista >  
Superficie (m<sup>2</sup>) > 525

Código IEDA: 6351

## GIMNASIO

CALLE PARRAS 23550, Cabra del Santo Cristo (Jaén)

Teléfono:

Teléfono móvil:

Fax:

Email:

Web:

Otros espacios complementarios, Salas

### Tipo de gestor

- PROPIEDAD PUBLICA
- ADMINISTRACION LOCAL
- AYUNTAMIENTO

## GIMNASIO

### Atributos

#### Accesibilidad/Supresión de barreras arquitectónicas

- Deportistas: Permite la circulación exterior
- Deportistas: Permite la circulación interior
- Visitantes/Espectadores: Permite la circulación exterior

#### Régimen de acceso

- Libre: Libre pagando entrada

#### Usuarios

- Deportistas en general

#### Servicios generales

- Movilidad: Transporte colectivo (estación o parada de transporte colectivo en las inmediaciones de la instalación)
- Movilidad: Aparcamiento (propio o en las inmediaciones)
- Servicios generales: Oficinas
- Servicio de mantenimiento: Almacén general
- Servicios generales: Control de acceso

## GIMNASIO

### Espacios deportivos (1/1): SALA POLIVALENTE

#### Actividad principal

- OTRAS ACTIVIDADES FISICO DEPORTIVAS
- MUSCULACIÓN

#### Cerramiento

- RECINTO CERRADO
- Cerrado fijo (cerramiento tradicional)

#### Conservación del pavimento

- PERMITE LA PRACTICA DEPORTIVA
- Bueno

#### Estado de uso

- EN USO
- Normal

#### Iluminación

- PERMITE EL USO NOCTURNO
- Permite competición

#### Pavimento

- BALDOSAS SIMILAR
- Baldosa Ceramica

#### Tipo de espacio

- CONVENCIONAL REGLADO
- Salas
- SALA POLIVALENTE
- Sala polivalente de 200 m hasta 300 m

#### Actividad secundaria

: GIMNASIA GENERAL

(MANTENIMIENTO)

Espacio convencional reglado : Sala >  
Largo (m) >

Espacio convencional reglado : Sala >  
Ancho (m) >

Espacio convencional reglado : Sala >  
Superficie (m<sup>2</sup>) > 200

Código IEDA: 6347

## PISCINA MUNICIPAL

CALLE DOCTOR FLEMING, 33 23550, Cabra del Santo Cristo (Jaén)

Teléfono: 953 39 70 02

Teléfono móvil:

Fax:

Email: [info@aytocabradelsantocristo.com](mailto:info@aytocabradelsantocristo.com)

Web:

Piscinas

### Tipo de gestor

- PROPIEDAD PUBLICA
- ADMINISTRACION LOCAL
- AYUNTAMIENTO



## PISCINA MUNICIPAL

### Atributos

#### Accesibilidad/Supresión de barreras arquitectónicas

- Construcción: Instalación concebida como adaptada
- Deportistas: Permite la circulación exterior
- Deportistas: Permite la circulación interior
- Deportistas: Aseos adaptados (al menos uno)
- Visitantes/Espectadores: Permite la circulación exterior
- Visitantes/Espectadores: Permite la circulación interior
- Visitantes/Espectadores: Aseos adaptados (al menos uno)

#### Régimen de acceso

- Libre: Libre pagando entrada

#### Protección contra incendios

- Extintores portátiles

#### Usuarios

- Deportistas en general

#### Servicios generales

- Servicios generales: Bar
- Servicios generales: Control de acceso
- Servicio de mantenimiento: Almacén general

## PISCINA MUNICIPAL

### Espacios deportivos (1/2): VASO RECREATIVA

#### Actividad principal

- NATACIÓN
- NATACIÓN RECREATIVA

#### Cerramiento

- ESPACIO ABIERTO
- Cerramiento estacional (temporadas)

#### Conservación del pavimento

- PERMITE LA PRACTICA DEPORTIVA
- Bueno

#### Estado de uso

- EN USO
- Estacional

#### Iluminación

- NO PERMITE EL USO NOCTURNO
- Es parcial o insuficiente

#### Pavimento

- BALDOSAS SIMILAR
- Terrazo

#### Tipo de espacio

- CONVENCIONAL REGLADO
- Vasos de piscina
- VASOS DEPORTIVOS
- Vaso deportivo de 25 m

Espacio convencional reglado : Vaso de piscina > Largo (m) >

Espacio convencional reglado : Vaso de piscina > Ancho (m) >

Espacio convencional reglado : Vaso de piscina > Número de calles > 0

Espacio convencional reglado : Vaso de piscina > Superficie (m²) > 300

Espacio convencional reglado : Vaso de piscina > Rebosadero del vaso > Puntual en pared (skimers) >

Espacio convencional reglado : Vaso de piscina > Accesibilidad al vaso > Sin Accesibilidad >

Espacio convencional reglado : Vaso de piscina > Orientación del eje longitudinal > NORTE-SUR

Espacio convencional reglado : Vaso de piscina > Pavimento recinto de vasos > Baldosas y similares >

Espacio convencional reglado : Vaso de piscina > Sistema de tratamiento de agua de piscinas > Cloro >

## PISCINA MUNICIPAL

### Espacios deportivos (2/2): PISCINA CHAPOTEO

#### Actividad principal

- NATACIÓN

#### Cerramiento

- ESPACIO ABIERTO
- Cerramiento estacional (temporadas)

#### Conservación del pavimento

- PERMITE LA PRACTICA DEPORTIVA
- Bueno

#### Estado de uso

- EN USO
- Estacional

#### Iluminación

- NO PERMITE EL USO NOCTURNO
- Es parcial o insuficiente

#### Pavimento

- BALDOSAS SIMILAR
- Terrazo

#### Tipo de espacio

- CONVENCIONAL REGLADO
- Vasos de piscina
- OTROS VASOS
- Vaso de chapoteo

Espacio convencional reglado : Vaso de piscina > Largo (m) > 6

Espacio convencional reglado : Vaso de piscina > Ancho (m) > 3

Espacio convencional reglado : Vaso de piscina > Superficie (m<sup>2</sup>) >

Espacio convencional reglado : Vaso de piscina > Rebosadero del vaso > Lineal en pared >

Espacio convencional reglado : Vaso de piscina > Accesibilidad al vaso > Fija >

Espacio convencional reglado : Vaso de piscina > Orientación del eje longitudinal > NORTE - SUR

Espacio convencional reglado : Vaso de piscina > Pavimento recinto de vasos > Baldosas y similares >

Espacio convencional reglado : Vaso de piscina > Sistema de tratamiento de agua de piscinas > Cloro >

Código IEDA: 6327

## PISTA DE PETANCA-PARQUE ARTURO CERDÁ Y RICO

PARQUE ARTURO CERDÁ Y RICO, S/N 23550, Cabra del Santo Cristo (Jaén)

Teléfono: 953 39 70 02

Teléfono móvil:

Fax:

Email: [info@aytocabradelsantocristo.com](mailto:info@aytocabradelsantocristo.com)

Web:

Pista de petanca

### Tipo de gestor

- PROPIEDAD PUBLICA
- ADMINISTRACION LOCAL
- AYUNTAMIENTO

## PISTA DE PETANCA-PARQUE ARTURO CERDÁ Y RICO

### Atributos

#### Accesibilidad/Supresión de barreras arquitectónicas

- Construcción: Instalación concebida como adaptada
- Deportistas: Permite la circulación exterior
- Deportistas: Permite la circulación interior
- Visitantes/Espectadores: Permite la circulación exterior
- Visitantes/Espectadores: Permite la circulación interior

#### Régimen de acceso

- Libre: Libre gratuito

#### Usuarios

- Deportistas en general

## PISTA DE PETANCA-PARQUE ARTURO CERDÁ Y RICO

### Espacios deportivos (1/1): PISTA DE PETANCA

#### Actividad principal

- PETANCA
- PETANCA

#### Cerramiento

- ESPACIO ABIERTO
- Aire libre (no dispone de cubierta)

#### Conservación del pavimento

- PERMITE LA PRACTICA DEPORTIVA
- Bueno

#### Estado de uso

- EN USO
- Normal

#### Iluminación

- NO PERMITE EL USO NOCTURNO
- Es parcial o insuficiente

#### Pavimento

- NATURAL
- Tierra estabilizada

#### Tipo de espacio

- CONVENCIONAL REGLADO
- Pistas
- PISTAS ESPECIALIZADAS Y OTRAS PISTAS
- Pista de Petanca

Espacio convencional reglado : Pista >  
Largo (m) >

Espacio convencional reglado : Pista >  
Ancho (m) > 2,5

Espacio convencional reglado : Pista >  
Superficie (m²) >

Espacio convencional reglado : Pista >  
Orientación del eje longitudinal >  
NORTE-SUR

Código IEDA: 6361

## PISTAS DE PETANCA

PARQUE INFANTIL S/N 23550, Cabra del Santo Cristo (Jaén)

Teléfono:

Teléfono móvil:

Fax:

Email:

Web:

Pista de petanca

### Tipo de gestor

- PROPIEDAD PUBLICA
- ADMINISTRACION LOCAL
- AYUNTAMIENTO

## PISTAS DE PETANCA

### Atributos

#### Régimen de acceso

- Libre: Libre gratuito

#### Usuarios

- Deportistas en general



## PISTAS DE PETANCA

### Espacios deportivos (1/4): PISTA DE PETANCA 1

#### Actividad principal

- PETANCA
- PETANCA

#### Cerramiento

- ESPACIO ABIERTO
- Aire libre (no dispone de cubierta)

#### Conservación del pavimento

- PERMITE LA PRACTICA DEPORTIVA
- Bueno

#### Estado de uso

- EN USO
- Normal

#### Iluminación

- NO PERMITE EL USO NOCTURNO
- Es parcial o insuficiente

#### Pavimento

- NATURAL
- Tierra estabilizada

#### Tipo de espacio

- CONVENCIONAL REGLADO
- Pistas
- PISTAS ESPECIALIZADAS Y OTRAS PISTAS
- Pista de Petanca

Espacio convencional reglado : Pista >  
Largo (m) >

Espacio convencional reglado : Pista >  
Ancho (m) > 4

Espacio convencional reglado : Pista >  
Superficie (m²) >

Espacio convencional reglado : Pista >  
Orientación del eje longitudinal >  
NORTE-SUR

## PISTAS DE PETANCA

### Espacios deportivos (2/4): PISTA DE PETANCA 2

#### Actividad principal

- PETANCA
- PETANCA

#### Cerramiento

- ESPACIO ABIERTO
- Aire libre (no dispone de cubierta)

#### Conservación del pavimento

- PERMITE LA PRACTICA DEPORTIVA
- Bueno

#### Estado de uso

- EN USO
- Normal

#### Iluminación

- NO PERMITE EL USO NOCTURNO
- Es parcial o insuficiente

#### Pavimento

- NATURAL
- Tierra estabilizada

#### Tipo de espacio

- CONVENCIONAL REGLADO
- Pistas
- PISTAS ESPECIALIZADAS Y OTRAS PISTAS
- Pista de Petanca

Espacio convencional reglado : Pista >  
Largo (m) >

Espacio convencional reglado : Pista >  
Ancho (m) > 4

Espacio convencional reglado : Pista >  
Superficie (m²) >

Espacio convencional reglado : Pista >  
Orientación del eje longitudinal >  
NORTE-SUR

## PISTAS DE PETANCA

### Espacios deportivos (3/4): PISTA DE PETANCA 3

#### Actividad principal

- PETANCA
- PETANCA

#### Cerramiento

- ESPACIO ABIERTO
- Aire libre (no dispone de cubierta)

#### Conservación del pavimento

- PERMITE LA PRACTICA DEPORTIVA
- Bueno

#### Estado de uso

- EN USO
- Normal

#### Iluminación

- NO PERMITE EL USO NOCTURNO
- Es parcial o insuficiente

#### Pavimento

- NATURAL
- Tierra estabilizada

#### Tipo de espacio

- CONVENCIONAL REGLADO
- Pistas
- PISTAS ESPECIALIZADAS Y OTRAS PISTAS
- Pista de Petanca

Espacio convencional reglado : Pista > Largo (m) >

Espacio convencional reglado : Pista > Ancho (m) > 4

Espacio convencional reglado : Pista > Superficie (m²) >

Espacio convencional reglado : Pista > Orientación del eje longitudinal > NORTE-SUR

## PISTAS DE PETANCA

### Espacios deportivos (4/4): PISTA DE PETANCA 4

#### Actividad principal

- PETANCA
- PETANCA

#### Cerramiento

- ESPACIO ABIERTO
- Aire libre (no dispone de cubierta)

#### Conservación del pavimento

- PERMITE LA PRACTICA DEPORTIVA
- Bueno

#### Estado de uso

- EN USO
- Normal

#### Iluminación

- NO PERMITE EL USO NOCTURNO
- Es parcial o insuficiente

#### Pavimento

- NATURAL
- Tierra estabilizada

#### Tipo de espacio

- CONVENCIONAL REGLADO
- Pistas
- PISTAS ESPECIALIZADAS Y OTRAS PISTAS
- Pista de Petanca

Espacio convencional reglado : Pista >  
Largo (m) >

Espacio convencional reglado : Pista >  
Ancho (m) > 4

Espacio convencional reglado : Pista >  
Superficie (m²) >

Espacio convencional reglado : Pista >  
Orientación del eje longitudinal >  
NORTE-SUR

Código IEDA: 20412

## POLIDEPORTIVO MUNICIPAL

Calle Parras, 37 23550, Cabra del Santo Cristo (Jaén)

Teléfono: 953 39 70 02

Teléfono móvil:

Fax:

Email:

Web:

Otros espacios complementarios, Campos de fútbol, Pistas de padel, Pistas y pabellones deportivos

### Tipo de gestor

- PROPIEDAD PUBLICA
- ADMINISTRACION LOCAL
- AYUNTAMIENTO

## POLIDEPORTIVO MUNICIPAL

### Atributos

#### Accesibilidad/Supresión de barreras arquitectónicas

- Deportistas: Permite la circulación exterior
- Visitantes/Espectadores: Permite la circulación exterior

#### Régimen de acceso

- Libre: Libre pagando cuota periódica de abono o socio

#### Protección contra incendios

- Extintores portátiles

#### Usuarios

- Deportistas en general

#### Servicios generales

- Movilidad: Aparcamiento (propio o en las inmediaciones)

## POLIDEPORTIVO MUNICIPAL

### Espacios deportivos (1/4): PABELLÓN DEPORTIVO

#### Actividad principal

- BALONCESTO
- BALONCESTO

#### Cerramiento

- RECINTO CERRADO
- Cerrado fijo (cerramiento tradicional)

#### Conservación del pavimento

- PERMITE LA PRACTICA DEPORTIVA
- Bueno

#### Estado de uso

- EN USO
- Normal

#### Iluminación

- PERMITE EL USO NOCTURNO
- Permite competición

#### Pavimento

- SINTETICOS
- Sintetico rigido

#### Tipo de espacio

- CONVENCIONAL REGLADO
- Pistas
- PISTAS POLIDEPORTIVAS
- Pista Polideportiva de 1000 m2 o mayor

Espacio convencional reglado : Pista >  
Largo (m) >

Espacio convencional reglado : Pista >  
Ancho (m) >

Espacio convencional reglado : Pista >  
Superficie (m²) > 1000

## POLIDEPORTIVO MUNICIPAL

### Espacios deportivos (2/4): CAMPO DE FÚTBOL

#### Actividad principal

- FÚTBOL
- FÚTBOL

#### Cerramiento

- ESPACIO ABIERTO
- Aire libre (no dispone de cubierta)

#### Conservación del pavimento

- PERMITE LA PRACTICA DEPORTIVA
- Bueno

#### Estado de uso

- EN USO
- Normal

#### Iluminación

- PERMITE EL USO NOCTURNO
- Permite entrenamientos

#### Pavimento

- HIERBA ARTIFICIAL
- Con caucho o similar

#### Tipo de espacio

- CONVENCIONAL REGLADO
- Campos
- CAMPOS ESPECIALIZADOS Y OTROS CAMPOS
- Campo de fútbol

Espacio convencional reglado : Pista > Largo (m) >

Espacio convencional reglado : Pista > Ancho (m) >

Espacio convencional reglado : Pista > Superficie (m²) > 4250



## POLIDEPORTIVO MUNICIPAL

### Espacios deportivos (3/4): PISTA BALONCESTO 3X3

#### Actividad principal

- BALONCESTO
- MINIBASKET

#### Cerramiento

- ESPACIO ABIERTO
- Aire libre (no dispone de cubierta)

#### Conservación del pavimento

- PERMITE LA PRACTICA DEPORTIVA
- Bueno

#### Estado de uso

- EN USO
- Normal

#### Iluminación

- NO PERMITE EL USO NOCTURNO
- No hay iluminación

#### Pavimento

- HORMIGONES AGLOMERADOS
- Hormigon con tratamiento superficial

#### Tipo de espacio

- CONVENCIONAL REGLADO
- Pistas
- PISTAS ESPECIALIZADAS Y OTRAS PISTAS
- Otras pistas menores a 400 m<sup>2</sup>

Espacio convencional reglado : Pista > Largo (m) >

Espacio convencional reglado : Pista > Ancho (m) >

Espacio convencional reglado : Pista > Superficie (m<sup>2</sup>) > 130

## POLIDEPORTIVO MUNICIPAL

### Espacios deportivos (4/4): PISTA DE PÁDEL

#### Actividad principal

- PADEL
- PADEL

#### Cerramiento

- ESPACIO ABIERTO
- Aire libre (no dispone de cubierta)

#### Conservación del pavimento

- PERMITE LA PRACTICA DEPORTIVA
- Bueno

#### Estado de uso

- EN USO
- Normal

#### Iluminación

- PERMITE EL USO NOCTURNO
- Permite entrenamientos

#### Pavimento

- HIERBA ARTIFICIAL
- Con arena

#### Tipo de espacio

- CONVENCIONAL REGLADO
- Pistas con pared
- FRONTONES Y OTRAS PISTAS DE PARED
- Pádel

Espacio convencional reglado : Pista con pared > Largo (m) >

Espacio convencional reglado : Pista con pared > Ancho (m) >

Espacio convencional reglado : Pista con pared > Superficie (m<sup>2</sup>) > 200

Espacio convencional reglado : Pista con pared > Número de paredes > 4

# **ANEXO II: EVALUACIÓN AMBIENTAL ESTRATÉGICA**

*"Las propuestas incluidas en este Plan Local no se encuentran entre los supuestos contemplados en el artículo 36 de la Ley 7/2007, de 9 de Julio, de Gestión Integrada de la Calidad Ambiental. Independientemente, las actuaciones recogidas en este Plan Local se adecúan a lo dictaminado en el Plan General de Ordenación Urbana (PGOU) del municipio en lo que respecta a Evaluación Ambiental Estratégica (EAE)".*

**ANEXO III:  
CERTIFICADO ACREDITATIVO DE LA  
CONFORMIDAD DE LAS  
DETERMINACIONES DEL PLAN LOCAL CON  
EL PLANEAMIENTO URBANÍSTICO EN  
VIGOR**

# **ANEXO IV: DISPONIBILIDAD DE SUELO**



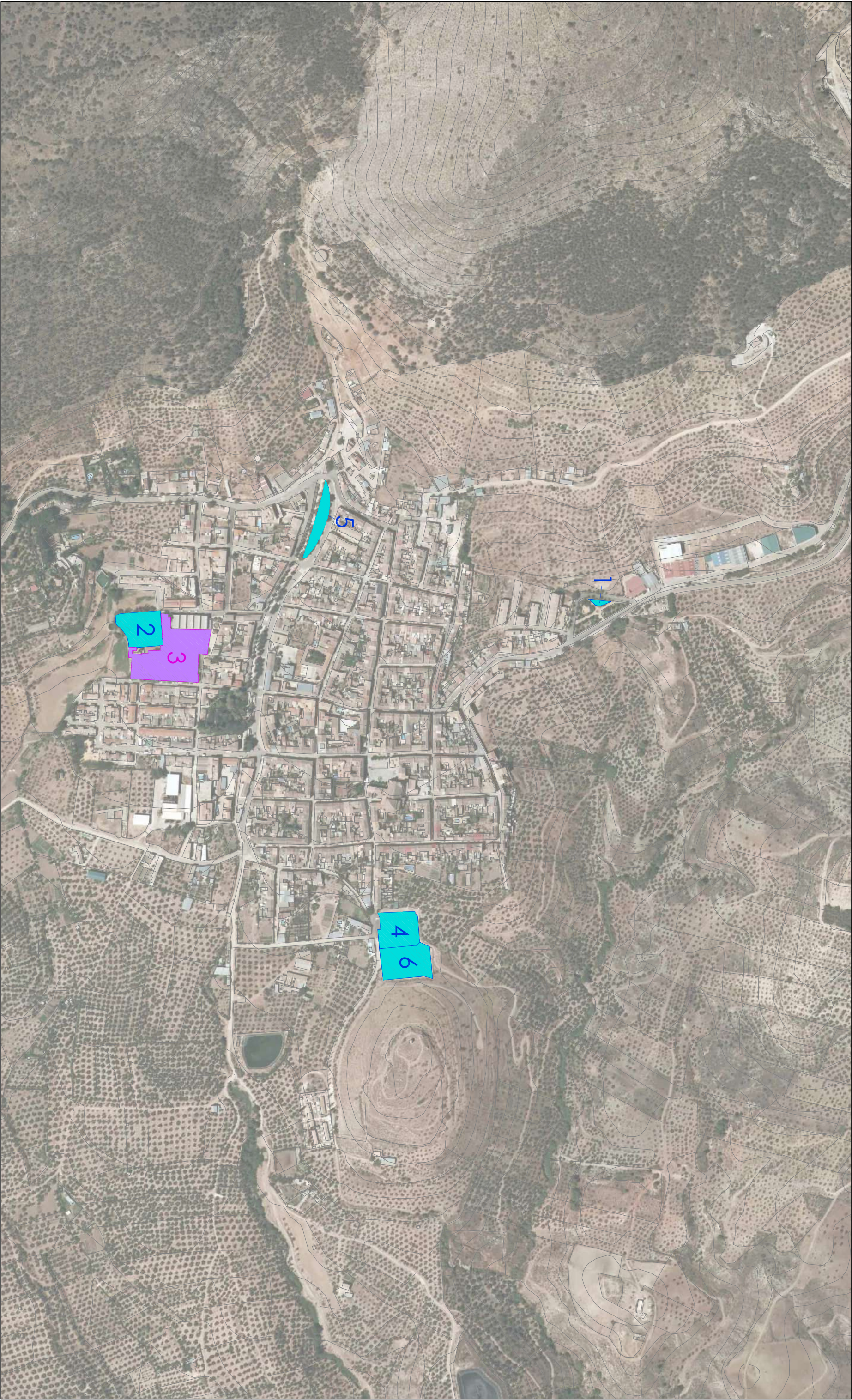

INSTALACIONES DEPORTIVAS MUNICIPALES

1.- PISTA DE PETANCA-PARQUE ARTURO CERDA Y RICO  
2.- PISCINA MUNICIPAL  
4.- GIMNASIO  
5.- PISTAS DE PETANCA  
6.- POLIDEPORTIVO MUNICIPAL

CENTROS EDUCATIVOS PUBLICOS

3.- C.E.I.P. ARTURO DEL MORAL

SUELO DISPONIBLE

PROYECTOS DE NUEVA CONSTRUCCION

1.- CONSTRUCCION DE PISTA DE PATINAJE DE CEMENTO  
2.- CONSTRUCCION DE PARQUE DE CALISTENIA  
3.- CONSTRUCCION DE 2 NUEVAS PISTAS DE PADEL  
4.- CONSTRUCCION DE PISTA MULTIDEPORTE PARA NIÑOS

PLAN LOCAL DE INSTALACIONES DEPORTIVAS DE CABRA DE SANTO CRISTO (JAEN)



Excmo. Ayuntamiento  
Cabra de Santo Cristo



DIPUTACION  
DE JAÉN



LIDERA  
sport consulting

SISTEMA DE INSTALACIONES DEPORTIVAS

LOCALIZACION: ESQUEMA GENERAL Y SUBZONAS

ESCALA: 1/2500

DOCUMENTO: PLANO DE INSTALACIONES DEPORTIVAS EXISTENTES, CABRA DE SANTO CRISTO

PLANO: 01





INSTALACIONES DEPORTIVAS MUNICIPALES

1.- PISTA DE PETANCA-PARQUE ARTURO CERDA Y RICO  
2.- PISCINA MUNICIPAL  
4.- GIMNASIO  
5.- PISTAS DE PETANCA  
6.- POLIDEPORTIVO MUNICIPAL

CENTROS EDUCATIVOS PUBLICOS

3.- C.E.I.P. ARTURO DEL MORAL

SUELO DISPONIBLE

PROYECTOS NUEVA CONSTRUCCION

1.- CONSTRUCCION DE PISTA DE PATINAJE DE CEMENTO  
2.- CONSTRUCCION DE PARQUE DE CALISTENIA  
3.- CONSTRUCCION DE 2 NUEVAS PISTAS DE PADEL  
4.- CONSTRUCCION DE PISTA MULTIDEPORTE PARA NIÑOS



Ayuntamiento  
Cabra de Santo Cristo



DIPUTACION  
DE JAÉN



LIDERA  
sport  
consulting

**PLAN LOCAL DE INSTALACIONES DEPORTIVAS DE CABRA DE SANTO CRISTO (JAEN)**

SISTEMA DE INSTALACIONES DEPORTIVAS		
LOCALIZACION	ESQUEMA GENERAL Y SUBZONAS	
ESCALA	1/2500	
DOCUMENTO	PLANO INSTALACIONES PROPUESTAS NUEVAS CONSTRUCCIONES, CABRA DE SANTO CRISTO	
PLANO	02	