



DOCUMENTACIÓN ANEXA

ANEXO I: INVENTARIO LOCAL DE INSTALACIONES DEPORTIVAS

Código IEDA: 15621

PISCINA MUNICIPAL

C/ El Garrotal s/n 21891, Chucena (Huelva)

Teléfono: 959424435

Teléfono móvil:

Fax: 959424101

Email: deportechucena@hotmail.com

Web:

Otros espacios complementarios, Piscinas, Salas

Tipo de gestor

- PROPIEDAD PUBLICA
- ADMINISTRACION LOCAL
- AYUNTAMIENTO

PISCINA MUNICIPAL

Atributos

Régimen de acceso

- Libre: Libre pagando entrada

Usuarios

- Escolares

Servicios generales

- Servicios generales: Bar
- Servicios generales: Control de acceso

PISCINA MUNICIPAL

Espacios deportivos (1/1): PISCINA AL AIRE LIBRE

Actividad principal

- NATACIÓN
- NATACIÓN

Cerramiento

- ESPACIO ABIERTO
- Aire libre (no dispone de cubierta)

Conservación del pavimento

- PERMITE LA PRACTICA DEPORTIVA
- Bueno

Estado de uso

- EN USO
- Estacional

Iluminación

- NO PERMITE EL USO NOCTURNO
- No hay iluminación

Pavimento

- BALDOSAS SIMILAR
- Loseta

Tipo de espacio

- CONVENCIONAL REGLADO
- Vasos de piscina
- VASOS DEPORTIVOS
- Vaso deportivo de 25 m

Espacio convencional reglado : Vaso de piscina > Largo (m) > 25

Espacio convencional reglado : Vaso de piscina > Ancho (m) > 12,5

Espacio convencional reglado : Vaso de piscina > Número de calles > 6

Espacio convencional reglado : Vaso de piscina > Superficie (m²) > 312,5

Código IEDA: 3898

COLEGIO PUBLICO MANUEL SIUROT

C/ Rábida 9 21891, Chucena (Huelva)

Teléfono: 959424435

Teléfono móvil:

Fax: 959424101

Email: deportechucena@hotmail.com

Web:

Pistas y pabellones deportivos

Tipo de gestor

- PROPIEDAD PUBLICA
- ADMINISTRACION LOCAL
- AYUNTAMIENTO

COLEGIO PUBLICO MANUEL SIUROT

Atributos

Régimen de acceso

- Libre: Libre pagando entrada

Usuarios

- Escolares

COLEGIO PUBLICO MANUEL SIUROT

Espacios deportivos (1/1): pista polideportiva

Actividad principal

- FÚTBOL
- FÚTBOL SALA

Cerramiento

- ESPACIO ABIERTO
- Cerramiento estacional (temporadas)

Conservación del pavimento

- NO PERMITE LA PRACTICA DEPORTIVA
- Mal estado

Pavimento

- HORMIGONES AGLOMERADOS
- Hormigon con tratamiento superficial

Tipo de espacio

- CONVENCIONAL REGLADO
- Pistas
- PISTAS POLIDEPORTIVAS
- Pista Polideportiva de 1000 m2 o mayor

Espacio convencional reglado : Pista >
Largo (m) > 30,000

Espacio convencional reglado : Pista >
Ancho (m) > 20,000

Código IEDA: 15620

POLIDEPORTIVO MUNICIPAL

Antonio Maraver "El Macareno" 21891, Chucena (Huelva)

Teléfono: 959424435

Teléfono móvil:

Fax: 959424101

Email: deportechucena@hotmail.com

Web:

Campos, Otros espacios complementarios, Pistas de padel, Pistas y pabellones deportivos, Salas, Pistas de tenis

Tipo de gestor

- PROPIEDAD PUBLICA
- ADMINISTRACION LOCAL
- AYUNTAMIENTO

POLIDEPORTIVO MUNICIPAL

Atributos

Accesibilidad/Supresión de barreras arquitectónicas

- Deportistas: Permite la circulación exterior
- Deportistas: Permite la circulación interior
- Deportistas: Vestuario adaptado (al menos uno)
- Deportistas: Aseos adaptados (al menos uno)
- Visitantes/Espectadores: Permite la circulación exterior
- Visitantes/Espectadores: Permite la circulación interior
- Visitantes/Espectadores: Aseos adaptados (al menos uno)

Régimen de acceso

- Libre: Libre pagando entrada

Protección contra incendios

- Alumbrado de emergencia
- Extintores portátiles
- Detección

Usuarios

- Escolares

Servicios generales

- Termal: Sauna
- Termal: Baño turco
- Servicios generales: Bar
- Servicios generales: Control de acceso
- Servicios generales: Oficinas
- Salud y estética: Masaje
- Servicio de mantenimiento: Almacén general

POLIDEPORTIVO MUNICIPAL

Espacios deportivos (1/9): Campo de Futbol

Actividad principal

- FÚTBOL
- FÚTBOL

Cerramiento

- ESPACIO ABIERTO
- Cerramiento estacional (temporadas)

Conservación del pavimento

- NO PERMITE LA PRACTICA DEPORTIVA
- Mal estado

Iluminación

- PERMITE EL USO NOCTURNO
- Permite entrenamientos

Pavimento

- NATURAL
- Tierra estabilizada

Tipo de espacio

- CONVENCIONAL REGLADO
- Campos
- CAMPOS POLIDEPORTIVOS
- Campo polideportivo de 8000 m2 o mayor

POLIDEPORTIVO MUNICIPAL

Espacios deportivos (2/9): Pista de Padel

Actividad principal

- PADEL
- PADEL

Cerramiento

- ESPACIO ABIERTO
- Cerramiento estacional (temporadas)

Conservación del pavimento

- PERMITE LA PRACTICA DEPORTIVA
- Regular

Tipo de espacio

- CONVENCIONAL REGLADO
- Pistas con pared
- FRONTONES Y OTRAS PISTAS DE PARED
- Pádel

POLIDEPORTIVO MUNICIPAL

Espacios deportivos (3/9): Pista de Tenis

Actividad principal

- TENIS
- TENIS

Cerramiento

- ESPACIO ABIERTO
- Cerramiento estacional (temporadas)

Conservación del pavimento

- PERMITE LA PRACTICA DEPORTIVA
- Regular

Tipo de espacio

- CONVENCIONAL REGLADO
- Pistas
- PISTAS ESPECIALIZADAS Y OTRAS PISTAS
- Pista de Tenis

Espacio convencional reglado : Pista >
Largo (m) > 32,000

Espacio convencional reglado : Pista >
Ancho (m) > 19,000

POLIDEPORTIVO MUNICIPAL

Espacios deportivos (4/9): Pista de Baloncesto

Actividad principal

- BALONCESTO
- BALONCESTO

Cerramiento

- ESPACIO ABIERTO
- Cerramiento estacional (temporadas)

Conservación del pavimento

- NO PERMITE LA PRACTICA DEPORTIVA
- Mal estado

Tipo de espacio

- CONVENCIONAL REGLADO
- Pistas
- PISTAS POLIDEPORTIVAS
- Pista Polideportiva de 400 a 800 m2

POLIDEPORTIVO MUNICIPAL

Espacios deportivos (5/9): Pabellón

Actividad principal

- FÚTBOL
- FÚTBOL SALA

Cerramiento

- ESPACIO ABIERTO
- Cerramiento estacional (temporadas)

Conservación del pavimento

- PERMITE LA PRACTICA DEPORTIVA
- Regular

Tipo de espacio

- CONVENCIONAL REGLADO
- Campos
- CAMPOS POLIDEPORTIVOS
- Campo polideportivo de 2000 m2 hasta 4000 m2

POLIDEPORTIVO MUNICIPAL

Espacios deportivos (6/9): Gimnasio del Pabellón

Actividad principal

- GIMNASIA
- GIMNASIA GENERAL
(MANTENIMIENTO)

Cerramiento

- ESPACIO ABIERTO
- Cerramiento estacional (temporadas)

Conservación del pavimento

- PERMITE LA PRACTICA DEPORTIVA
- Regular

Tipo de espacio

- CONVENCIONAL REGLADO
- Salas
- SALA ESPECIALIZADA Y OTRAS SALAS
- Sala equipada

POLIDEPORTIVO MUNICIPAL

Espacios deportivos (7/9): Sala de Aerobic del Pabellón

Actividad principal

- GIMNASIA
- AEROBIC

Cerramiento

- ESPACIO ABIERTO
- Cerramiento estacional (temporadas)

Conservación del pavimento

- PERMITE LA PRACTICA DEPORTIVA
- Regular

Tipo de espacio

- CONVENCIONAL REGLADO
- Salas
- SALA ESPECIALIZADA Y OTRAS SALAS
- Sala equipada

POLIDEPORTIVO MUNICIPAL

Espacios deportivos (8/9): Sala de Flamenco del Pabellón

Actividad principal

- GIMNASIA
- GIMNASIA RÍTMICA

Cerramiento

- ESPACIO ABIERTO
- Cerramiento estacional (temporadas)

Conservación del pavimento

- PERMITE LA PRACTICA DEPORTIVA
- Regular

Tipo de espacio

- CONVENCIONAL REGLADO
- Salas
- SALA ESPECIALIZADA Y OTRAS SALAS
- Sala especializada

POLIDEPORTIVO MUNICIPAL

Espacios deportivos (9/9): Sala de Spinnig del Pabellón

Actividad principal

- GIMNASIA
- AEROBIC

Cerramiento

- ESPACIO ABIERTO
- Cerramiento estacional (temporadas)

Conservación del pavimento

- PERMITE LA PRACTICA DEPORTIVA
- Regular

Tipo de espacio

- CONVENCIONAL REGLADO
- Salas
- SALA ESPECIALIZADA Y OTRAS SALAS
- Sala especializada

ANEXO II: EVALUACIÓN AMBIENTAL ESTRATÉGICA

"Las propuestas incluidas en este Plan Local no se encuentran entre los supuestos contemplados en el artículo 36 de la Ley 7/2007, de 9 de Julio, de Gestión Integrada de la Calidad Ambiental. Independientemente, las actuaciones recogidas en este Plan Local se adecúan a lo dictaminado en el Plan General de Ordenación Urbana (PGOU) del municipio en lo que respecta a Evaluación Ambiental Estratégica (EAE)".

**ANEXO III:
CERTIFICADO ACREDITATIVO DE LA
CONFORMIDAD DE LAS
DETERMINACIONES DEL PLAN LOCAL CON
EL PLANEAMIENTO URBANÍSTICO EN
VIGOR**

ANEXO IV: DISPONIBILIDAD DE SUELO

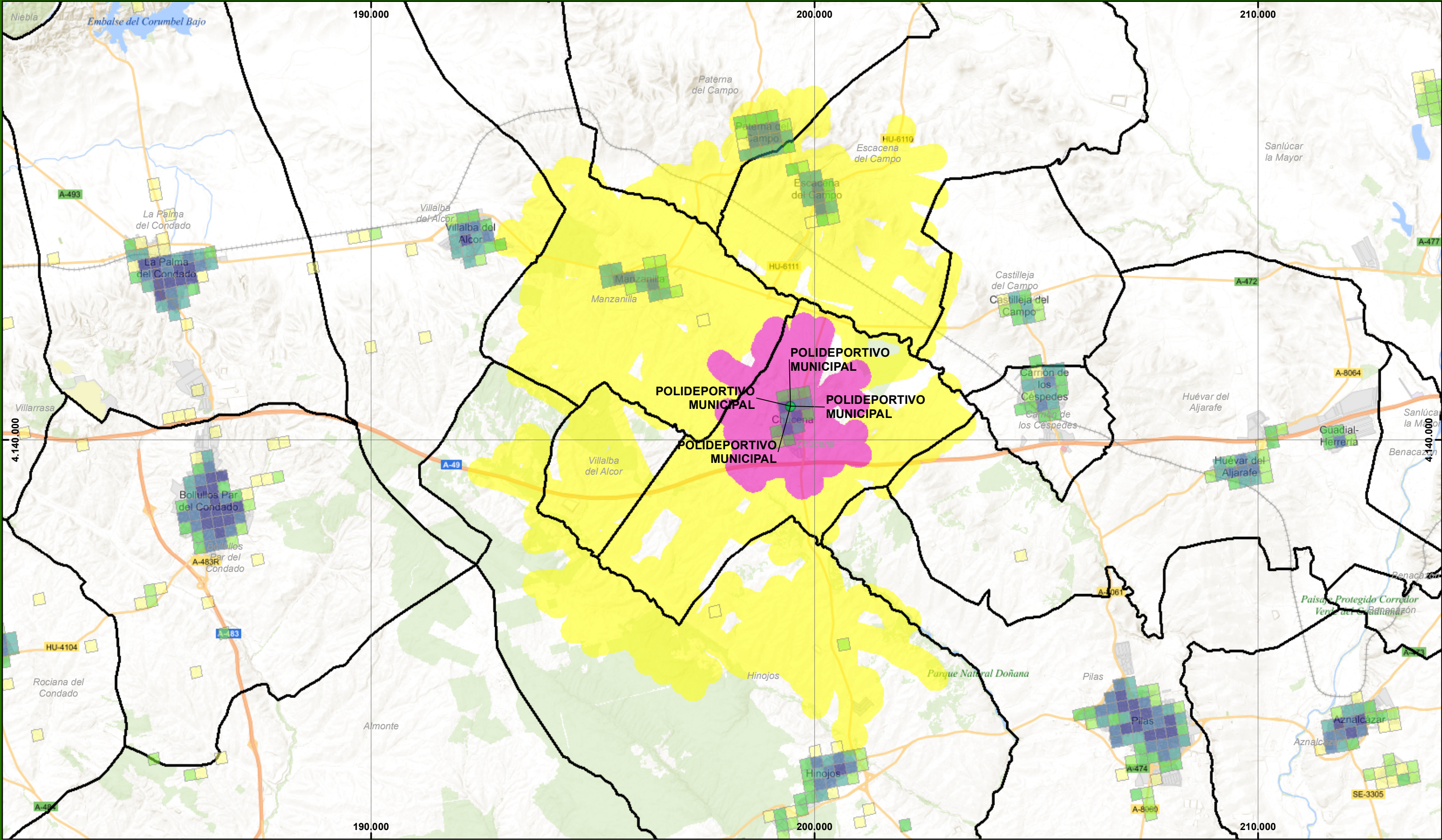

Modos de transporte (Umbrales)

● Instalaciones Deportivas

- Peaton
- Motorizado

Población

- | | | |
|--------|-----------|------------|
| 0 - 6 | 26 - 100 | 501 - 4000 |
| 7 - 25 | 101 - 250 | |
| | 251 - 500 | |



0 0,75 1,5 3 4,5 6 Kilómetros

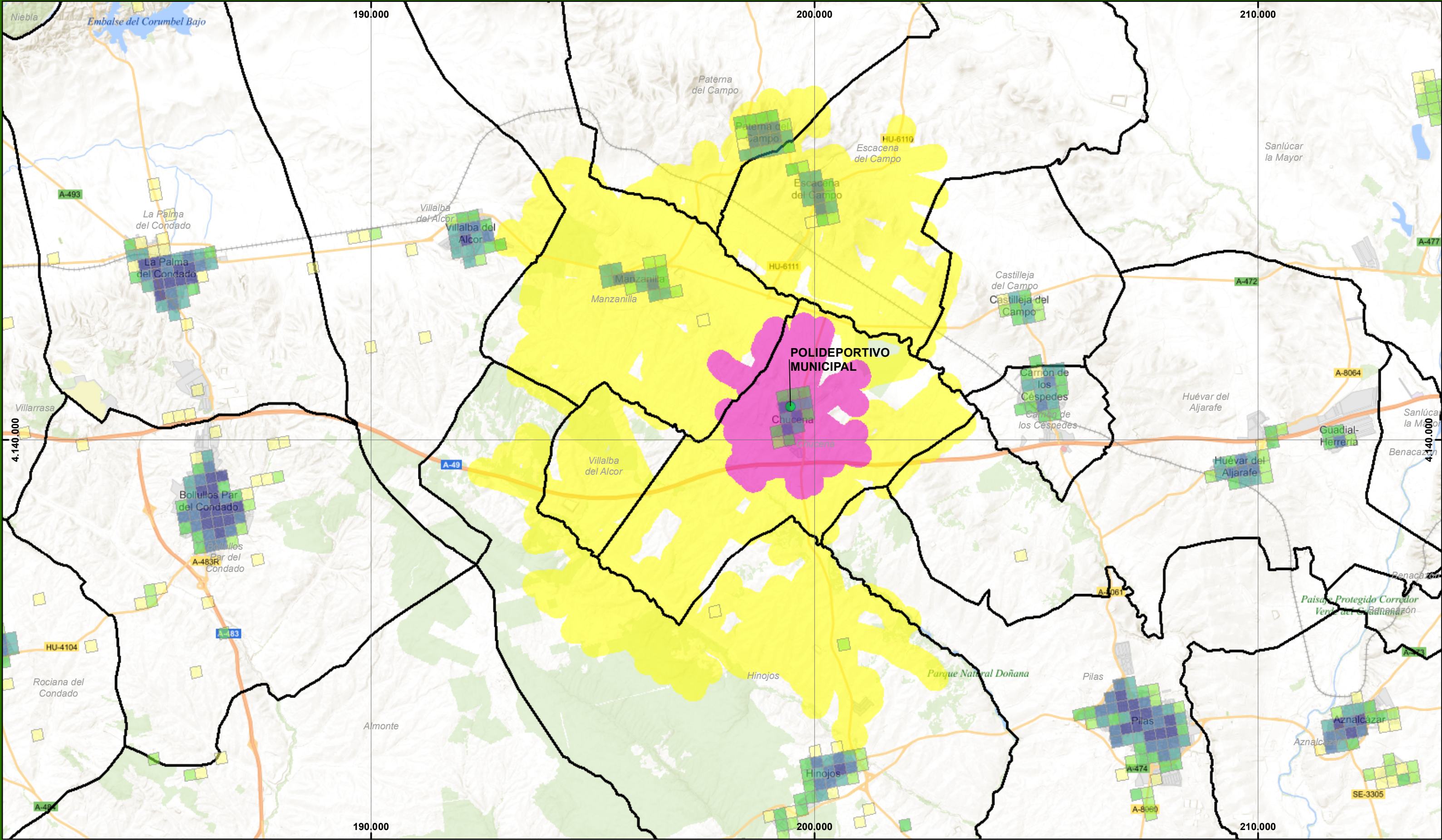

Modos de transporte (Umbrales)

● Instalaciones Deportivas

- Peaton
- Motorizado

Población

- | | | |
|--------|-----------|------------|
| 0 - 6 | 26 - 100 | 501 - 4000 |
| 7 - 25 | 101 - 250 | |
| | 251 - 500 | |



0 0,75 1,5 3 4,5 6 Kilómetros

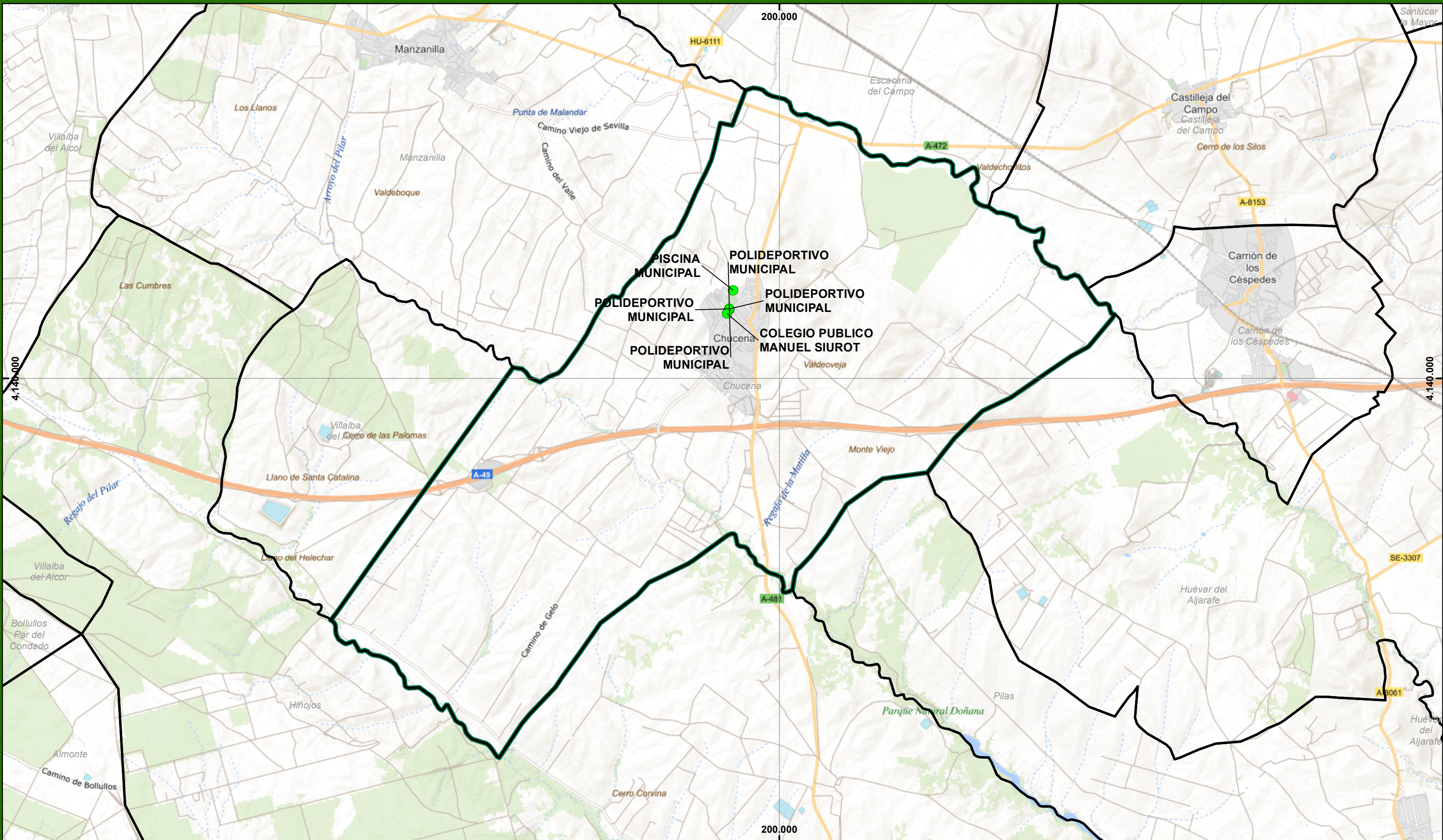



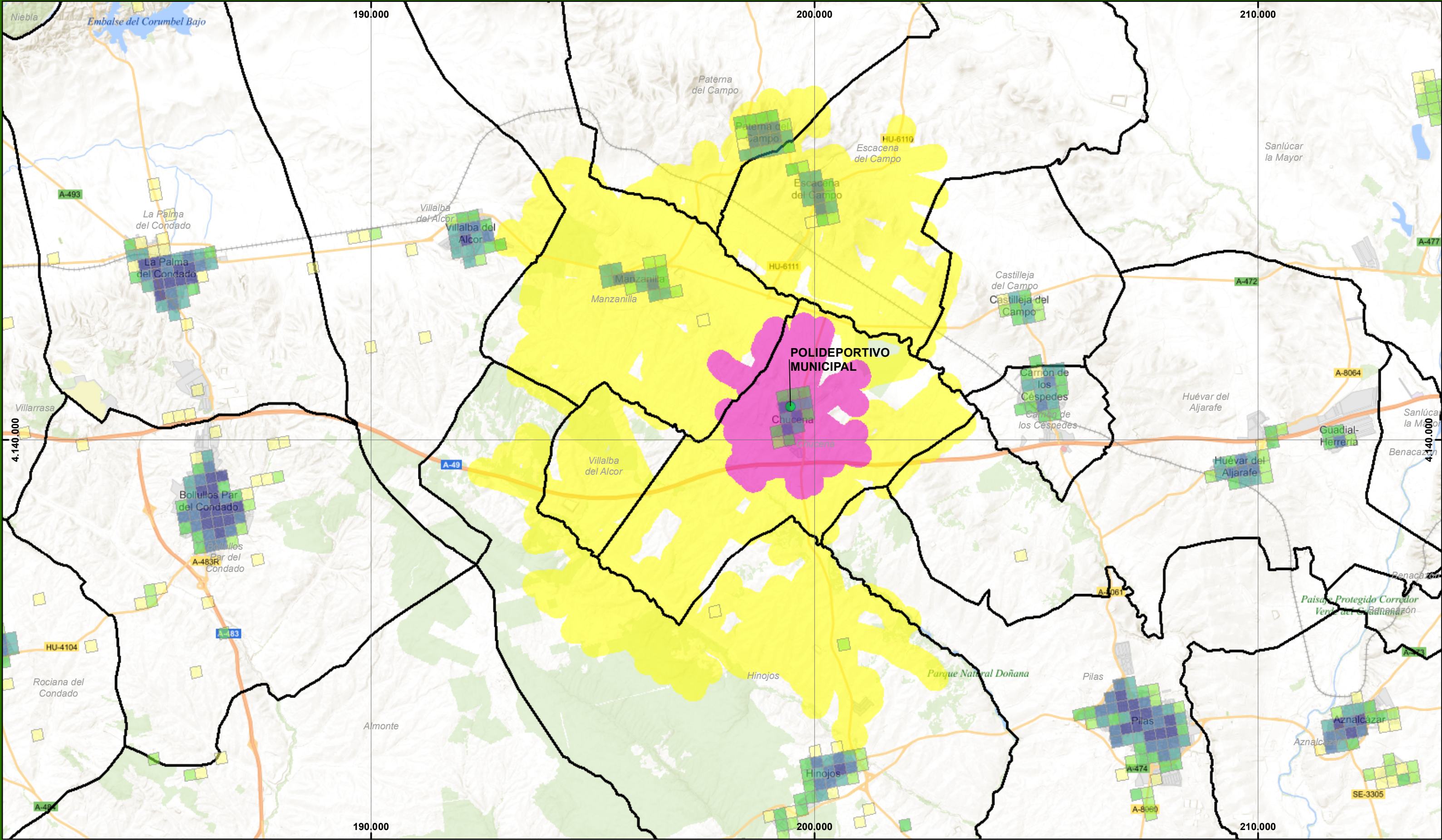

Modos de transporte (Umbrales)

● Instalaciones Deportivas

Peaton

Motorizado

Población

0 - 6

7 - 25

26 - 100

101 - 250

251 - 500

501 - 4000



0 0,75 1,5 3 4,5 6 Kilómetros

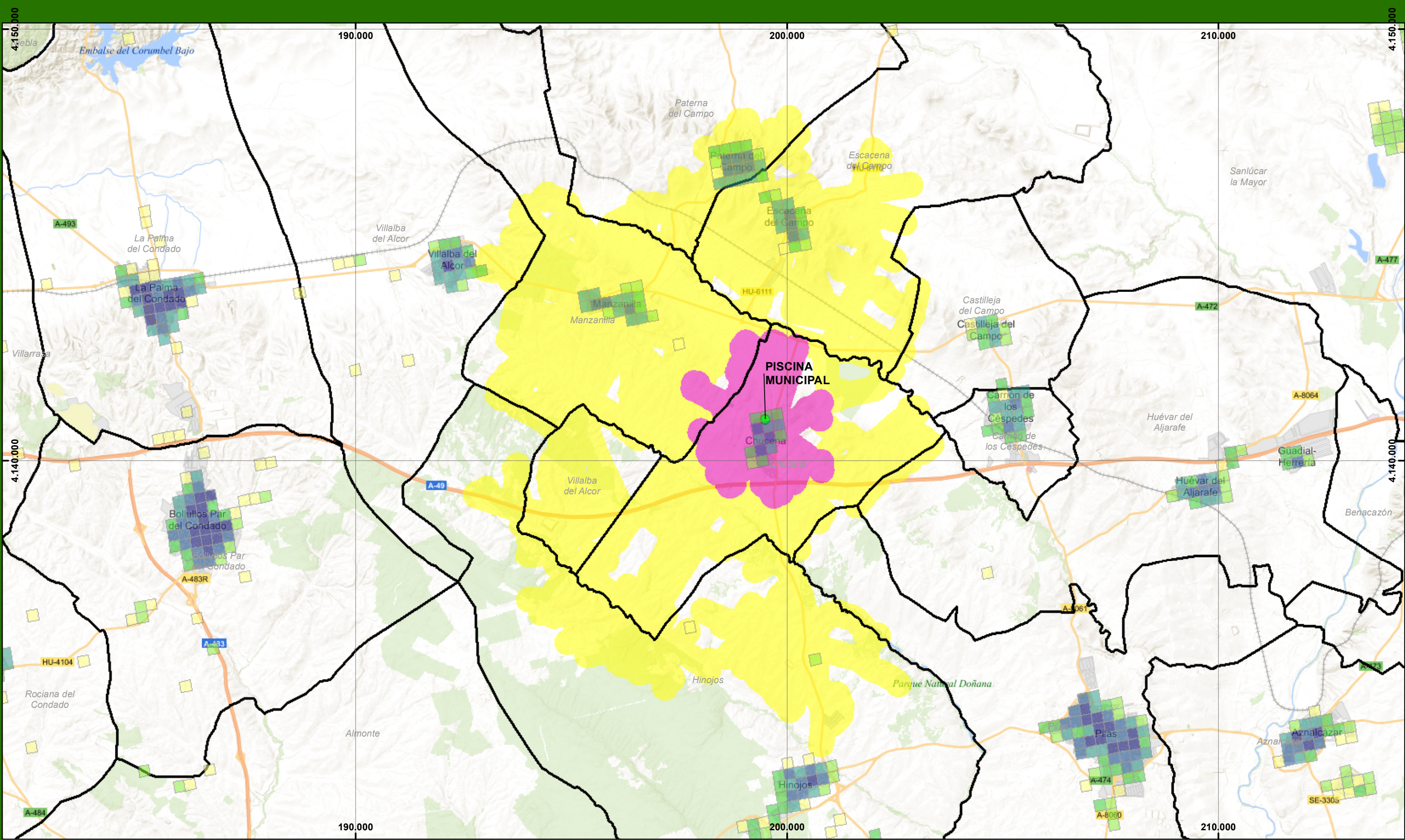

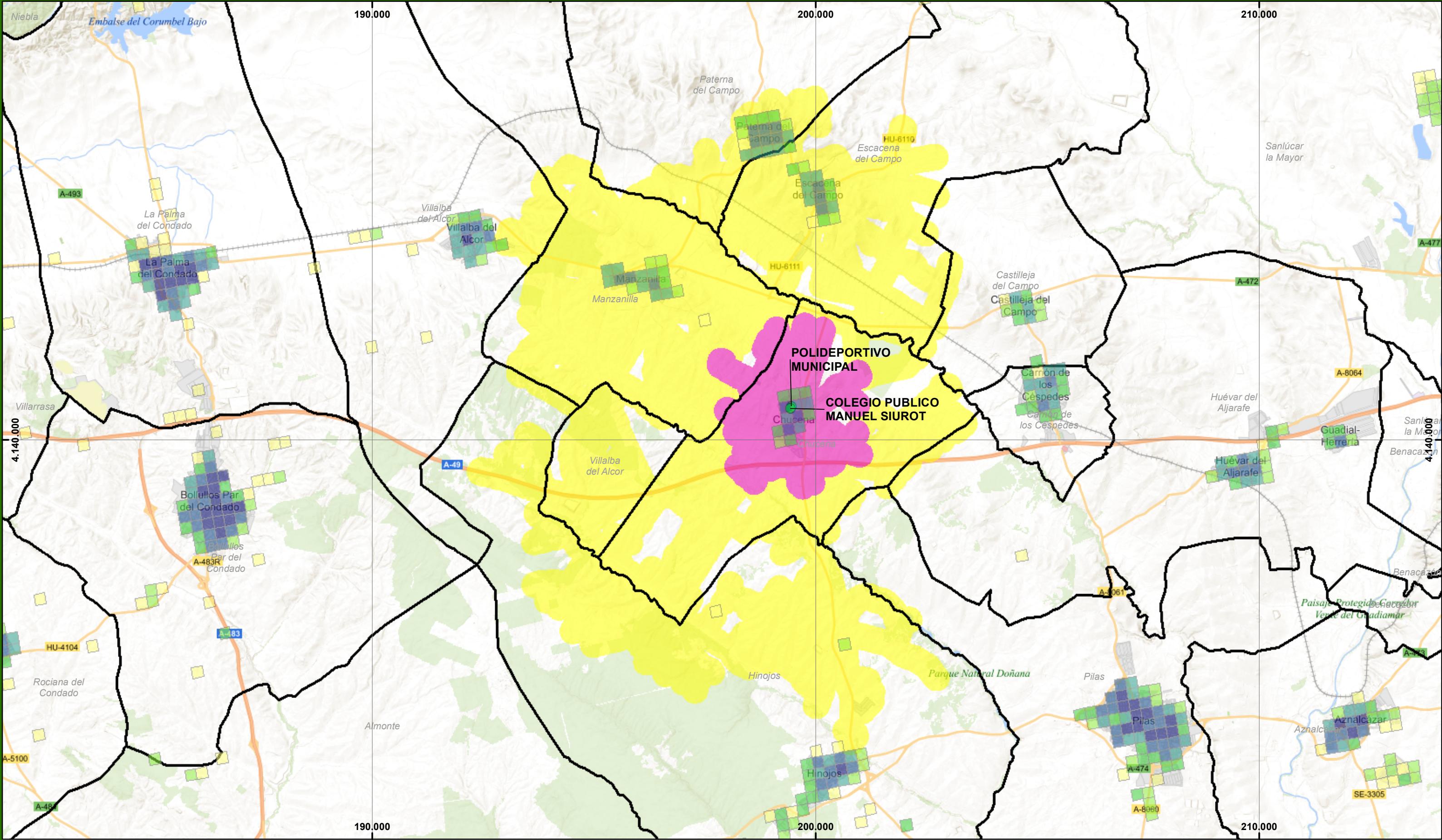

Modos de transporte (Umbrales)

● Instalaciones Deportivas

- Peaton
- Motorizado

Población

- | | | |
|--------|-----------|------------|
| 0 - 6 | 26 - 100 | 501 - 4000 |
| 7 - 25 | 101 - 250 | |
| | 251 - 500 | |



0 0,75 1,5 3 4,5 6 Kilómetros