

ANEXO I: INVENTARIO LOCAL DE INSTALACIONES DEPORTIVAS

Código IEDA: 1436

POLIDEPORTIVO MUNICIPAL

c/ los colegios s/n 21870, Escacena del Campo (Huelva)

Teléfono: 959423282

Teléfono móvil:

Fax: 959423282

Email: escacenadeporte@hotmail.com

Web: www.escacenadelcampo.es

Campos, Otros espacios complementarios, Pistas de padel, Pistas y pabellones deportivos

Tipo de gestor

- PROPIEDAD PUBLICA
- ADMINISTRACION LOCAL
- AYUNTAMIENTO

POLIDEPORTIVO MUNICIPAL

Atributos

Accesibilidad/Supresión de barreras arquitectónicas

- Deportistas: Permite la circulación exterior
- Deportistas: Permite la circulación interior
- Visitantes/Espectadores: Permite la circulación exterior
- Visitantes/Espectadores: Permite la circulación interior

Régimen de acceso

- Libre: Libre pagando entrada

Protección contra incendios

- Extintores portátiles

Usuarios

- Escolares

POLIDEPORTIVO MUNICIPAL

Espacios deportivos (1/6): Campo de futbol

Actividad principal

- FÚTBOL
- FÚTBOL

Cerramiento

- ESPACIO ABIERTO
- Cerramiento estacional (temporadas)

Conservación del pavimento

- NO PERMITE LA PRACTICA DEPORTIVA
- Mal estado

Iluminación

- NO PERMITE EL USO NOCTURNO
- No hay iluminación

Pavimento

- NATURAL
- Tierra estabilizada

Tipo de espacio

- CONVENCIONAL REGLADO
- Campos
- CAMPOS POLIDEPORTIVOS
- Campo polideportivo de 8000 m2 o mayor

POLIDEPORTIVO MUNICIPAL

Espacios deportivos (2/6): Campo de futbol 7 cesped artificial

Actividad principal

- FÚTBOL
- FÚTBOL

Cerramiento

- ESPACIO ABIERTO
- Cerramiento estacional (temporadas)

Conservación del pavimento

- PERMITE LA PRACTICA DEPORTIVA
- Regular

Iluminación

- NO PERMITE EL USO NOCTURNO
- No hay iluminación

Pavimento

- HIERBA ARTIFICIAL
- Con arena

Tipo de espacio

- CONVENCIONAL REGLADO
- Campos
- CAMPOS ESPECIALIZADOS Y OTROS CAMPOS
- Otros campos Sup. Menor 2000 m2

POLIDEPORTIVO MUNICIPAL

Espacios deportivos (3/6): Pista de padel 1

Actividad principal

- PADEL
- PADEL

Cerramiento

- ESPACIO ABIERTO
- Cerramiento estacional (temporadas)

Conservación del pavimento

- NO PERMITE LA PRACTICA DEPORTIVA
- Mal estado

Tipo de espacio

- CONVENCIONAL REGLADO
- Pistas con pared
- FRONTONES Y OTRAS PISTAS DE PARED
- Pádel

POLIDEPORTIVO MUNICIPAL

Espacios deportivos (4/6): Pista de baloncesto 3x3

Actividad principal

- BALONCESTO
- BALONCESTO

Cerramiento

- ESPACIO ABIERTO
- Cerramiento estacional (temporadas)

Conservación del pavimento

- PERMITE LA PRACTICA DEPORTIVA
- Regular

Tipo de espacio

- CONVENCIONAL REGLADO
- Pistas
- PISTAS ESPECIALIZADAS Y OTRAS PISTAS
- Otras pistas mayores o iguales 400 m2

Espacio convencional reglado : Pista >
Largo (m) > 29,000

Espacio convencional reglado : Pista >
Ancho (m) > 14,000

POLIDEPORTIVO MUNICIPAL

Espacios deportivos (5/6): Pista polideportiva

Actividad principal

- FÚTBOL
- FÚTBOL SALA

Cerramiento

- ESPACIO ABIERTO
- Cerramiento estacional (temporadas)

Tipo de espacio

- CONVENCIONAL REGLADO
- Pistas
- PISTAS POLIDEPORTIVAS
- Pista Polideportiva de 800 a 1000 m2

Espacio convencional reglado : Pista >
Largo (m) > 40,000

Espacio convencional reglado : Pista >
Ancho (m) > 20,000

POLIDEPORTIVO MUNICIPAL

Espacios deportivos (6/6): PISTA DE TENIS

Actividad principal

- VOLEIBOL
- VOLEIBOL

Cerramiento

- ESPACIO ABIERTO
- Cerramiento estacional (temporadas)

Conservación del pavimento

- PERMITE LA PRACTICA DEPORTIVA
- Regular

Tipo de espacio

- CONVENCIONAL REGLADO
- Pistas

Espacio convencional reglado : Pista >
Largo (m) > 18,000

Espacio convencional reglado : Pista >
Ancho (m) > 9,000

Código IEDA: 1026

PISCINA MUNICIPAL

c/ Descubrimiento de America s/n 21870, Escacena del Campo (Huelva)

Teléfono: 959423282

Teléfono móvil:

Fax: 959423282

Email: escacenadeporte@hotmail.com

Web: www.escacenadelcampo.es

Otros espacios complementarios, Piscinas

Tipo de gestor

- PROPIEDAD PUBLICA
- ADMINISTRACION LOCAL
- AYUNTAMIENTO

PISCINA MUNICIPAL

Atributos

Accesibilidad/Supresión de barreras arquitectónicas

- Deportistas: Permite la circulación exterior
- Deportistas: Permite la circulación interior
- Deportistas: Vestuario adaptado (al menos uno)
- Deportistas: Aseos adaptados (al menos uno)
- Visitantes/Espectadores: Permite la circulación exterior
- Visitantes/Espectadores: Permite la circulación interior
- Visitantes/Espectadores: Aseos adaptados (al menos uno)

Régimen de acceso

- Libre: Libre pagando entrada

Protección contra incendios

- Alumbrado de emergencia
- Extintores portátiles
- Detección

Servicios generales

- Servicios generales: Restaurante
- Servicios generales: Control de acceso
- Servicio de mantenimiento: Almacén general

PISCINA MUNICIPAL

Espacios deportivos (1/1): PISCINA AIRE LIBRE 35m

Actividad principal

- NATACIÓN
- NATACIÓN

Cerramiento

- ESPACIO ABIERTO
- Cerramiento estacional (temporadas)

Conservación del pavimento

- PERMITE LA PRACTICA DEPORTIVA
- Regular

Tipo de espacio

- CONVENCIONAL REGLADO
- Vasos de piscina
- OTROS VASOS
- Otros vasos Sup menor 50 m

Espacio convencional reglado : Vaso de piscina > Largo (m) > 31,00

Espacio convencional reglado : Vaso de piscina > Ancho (m) > 18,00

Espacio convencional reglado : Vaso de piscina > Profundidad máxima (m) > 2,00

Código IEDA: 2090

CEIP VIRGEN DE LUNA

C/ Los colegios s/n 21870, Escacena del Campo (Huelva)

Teléfono: 959423282

Teléfono móvil:

Fax: 959423282

Email:

Web:

Pistas y pabellones deportivos, Salas

Tipo de gestor

- PROPIEDAD PUBLICA
- ADMINISTRACION LOCAL
- AYUNTAMIENTO

CEIP VIRGEN DE LUNA

Atributos

Accesibilidad/Supresión de barreras arquitectónicas

- Deportistas: Permite la circulación exterior
- Deportistas: Permite la circulación interior
- Deportistas: Vestuario adaptado (al menos uno)
- Deportistas: Aseos adaptados (al menos uno)
- Visitantes/Espectadores: Permite la circulación exterior
- Visitantes/Espectadores: Permite la circulación interior
- Visitantes/Espectadores: Aseos adaptados (al menos uno)

Régimen de acceso

- Libre: Libre pagando entrada

Protección contra incendios

- Alumbrado de emergencia
- Extintores portátiles
- Detección

Usuarios

- Escolares

Servicios generales

- Termal: Hidromasaje
- Servicios generales: Zona infantil
- Servicios generales: Oficinas
- Servicios generales: Salón de actos

CEIP VIRGEN DE LUNA

Espacios deportivos (1/3): pista polideportiva

Actividad principal

- FÚTBOL
- FÚTBOL SALA

Cerramiento

- ESPACIO ABIERTO
- Aire libre (no dispone de cubierta)

Conservación del pavimento

- PERMITE LA PRACTICA DEPORTIVA
- Regular

Estado de uso

- EN USO
- Normal

Iluminación

- NO PERMITE EL USO NOCTURNO
- No hay iluminación

Pavimento

- HORMIGONES AGLOMERADOS
- Hormigon con tratamiento superficial

Tipo de espacio

- CONVENCIONAL REGLADO
- Pistas
- PISTAS POLIDEPORTIVAS
- Pista Polideportiva de 400 a 800 m²

Espacio convencional reglado : Pista >
Largo (m) > 36,000

Espacio convencional reglado : Pista >
Ancho (m) > 19,000

CEIP VIRGEN DE LUNA

Espacios deportivos (2/3): Sala basica escolar gimnasio

Actividad principal

- GIMNASIA
- GIMNASIA GENERAL
(MANTENIMIENTO)

Cerramiento

- RECINTO CERRADO
- Cerrado fijo (cerramiento tradicional)

Conservación del pavimento

- PERMITE LA PRACTICA DEPORTIVA
- Regular

Estado de uso

- EN USO
- Normal

Iluminación

- PERMITE EL USO NOCTURNO
- Permite entrenamientos

Pavimento

- BALDOSAS SIMILAR
- Loseta

Tipo de espacio

- CONVENCIONAL REGLADO
- Salas
- SALA ESPECIALIZADA Y OTRAS SALAS
- Otras salas Sup mayor 50 m

CEIP VIRGEN DE LUNA

Espacios deportivos (3/3): Pista voleibol

Actividad principal

- VOLEIBOL
- VOLEIBOL

Cerramiento

- ESPACIO ABIERTO
- Aire libre (no dispone de cubierta)

Conservación del pavimento

- PERMITE LA PRACTICA DEPORTIVA
- Regular

Estado de uso

- EN USO
- Normal

Iluminación

- NO PERMITE EL USO NOCTURNO
- No hay iluminación

Pavimento

- HORMIGONES AGLOMERADOS
- Hormigon con tratamiento superficial

Tipo de espacio

- CONVENCIONAL REGLADO
- Pistas
- PISTAS POLIDEPORTIVAS
- Pista Polideportiva de 400 a 800 m2

Espacio convencional reglado : Pista >
Largo (m) > 18,000

Espacio convencional reglado : Pista >
Ancho (m) > 10,000

Código IEDA: 27729

PARQUE CANTARRANAS

CALLE DESCUBRIMIENTO DE AMERICA 21870, Escacena del Campo (Huelva)

Teléfono:

Teléfono móvil:

Fax:

Email:

Web:

Campos de golf, Pistas y pabellones deportivos

Tipo de gestor

- PROPIEDAD PUBLICA
- ADMINISTRACION LOCAL
- AYUNTAMIENTO

PARQUE CANTARRANAS

Atributos



PARQUE CANTARRANAS

Espacios deportivos (1/2): PISTA POLIDEPORTIVA

Actividad principal

- FÚTBOL
- FÚTBOL SALA

Cerramiento

- ESPACIO ABIERTO
- Aire libre (no dispone de cubierta)

Conservación del pavimento

- PERMITE LA PRACTICA DEPORTIVA
- Bueno

Estado de uso

- EN USO
- Normal

Iluminación

- PERMITE EL USO NOCTURNO
- Permite entrenamientos

Pavimento

- HIERBA ARTIFICIAL
- Con arena

Tipo de espacio

- CONVENCIONAL REGLADO
- Pistas
- PISTAS POLIDEPORTIVAS
- Pista Polideportiva de 400 a 800 m²

Espacio convencional reglado : Pista >
Largo (m) > 40

Espacio convencional reglado : Pista >
Ancho (m) > 20

Espacio convencional reglado : Pista >
Superficie (m²) > 800

PARQUE CANTARRANAS

Espacios deportivos (2/2): MINIGOLF 8 HOYOS

Actividad principal

- GOLF
- MINIGOLF

Cerramiento

- ESPACIO ABIERTO
- Aire libre (no dispone de cubierta)

Conservación del pavimento

- PERMITE LA PRACTICA DEPORTIVA
- Bueno

Estado de uso

- EN USO
- Normal

Iluminación

- PERMITE EL USO NOCTURNO
- Permite entrenamientos

Pavimento

- HORMIGONES AGLOMERADOS
- Hormigon

Tipo de espacio

- CONVENCIONAL SINGULAR
- Campo de golf
- Zona de Practicas

ANEXO II: EVALUACIÓN AMBIENTAL ESTRATÉGICA

"Las propuestas incluidas en este Plan Local no se encuentran entre los supuestos contemplados en el artículo 36 de la Ley 7/2007, de 9 de Julio, de Gestión Integrada de la Calidad Ambiental. Independientemente, las actuaciones recogidas en este Plan Local se adecúan a lo dictaminado en el Plan General de Ordenación Urbana (PGOU) del municipio en lo que respecta a Evaluación Ambiental Estratégica (EAE)".

**ANEXO III:
CERTIFICADO ACREDITATIVO DE LA
CONFORMIDAD DE LAS
DETERMINACIONES DEL PLAN LOCAL CON
EL PLANEAMIENTO URBANÍSTICO EN
VIGOR**

ANEXO IV: DISPONIBILIDAD DE SUELO



MUNICIPIO:	ESCACENA DEL CAMPO
PROPUESTA:	NUEVO ESPACIO DEPORTIVO
REFERENCIA CATASTRAL:	0936305QB3403N
DESCRIPCIÓN	Construcción de una sala cubierta
UBICACIÓN:	Polideportivo municipal
LATITUD:	37.4086396190436
LONGITUD:	-6.392947411332604
PRESUPUESTO	150000
PRIORIDAD	ALTA

 Parcelas propuestas

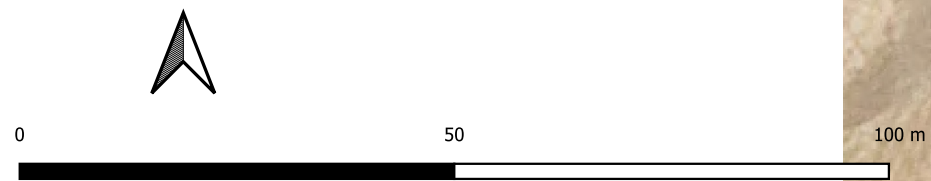

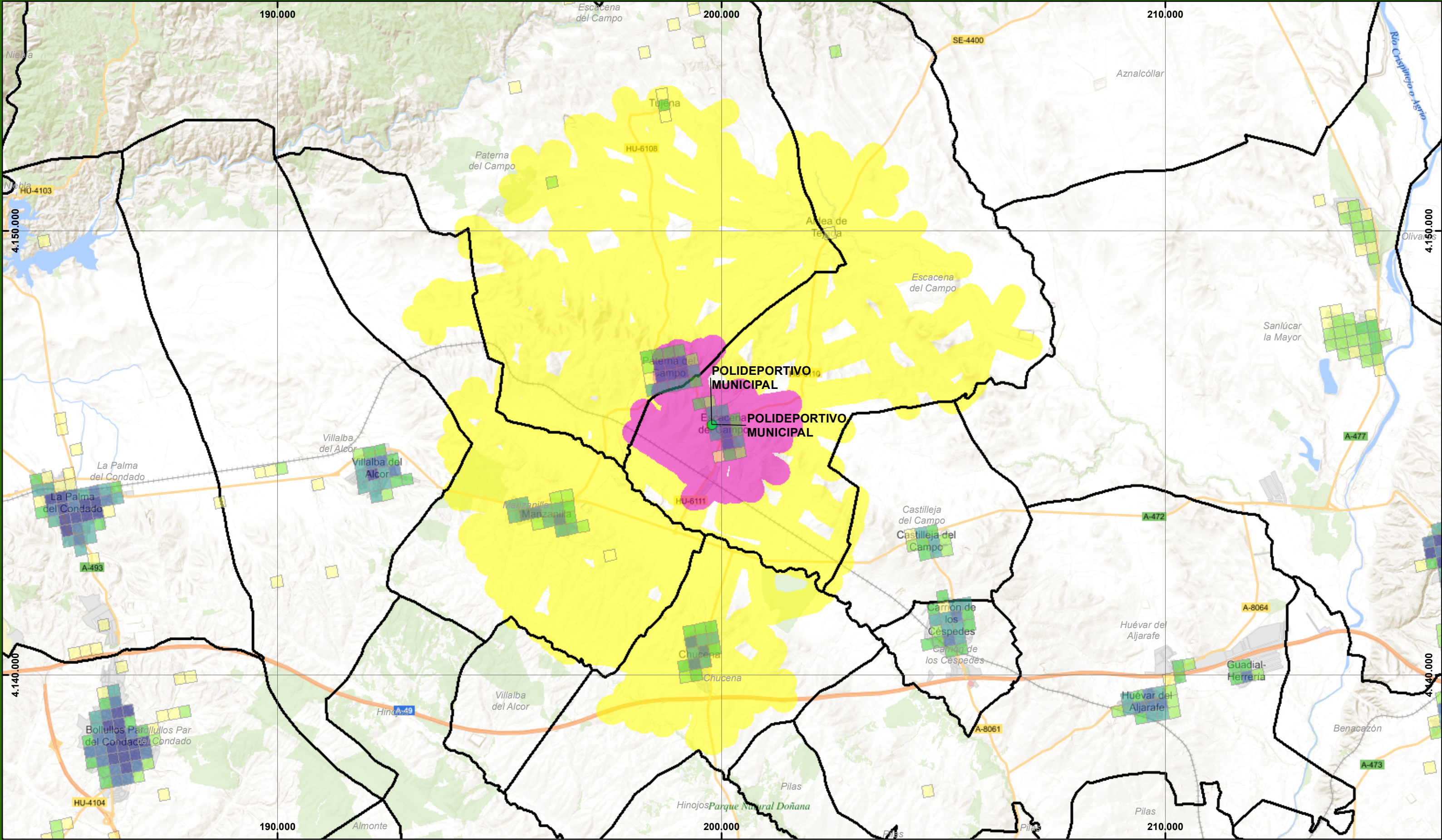

● Instalaciones Deportivas

● Peaton

● Motorizado

Modos de transporte (Umbrales)

Población

0 - 6

7 - 25

26 - 100

101 - 250

251 - 500

501 - 4000

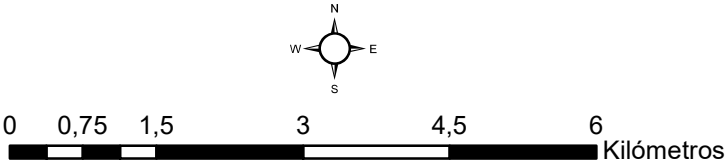

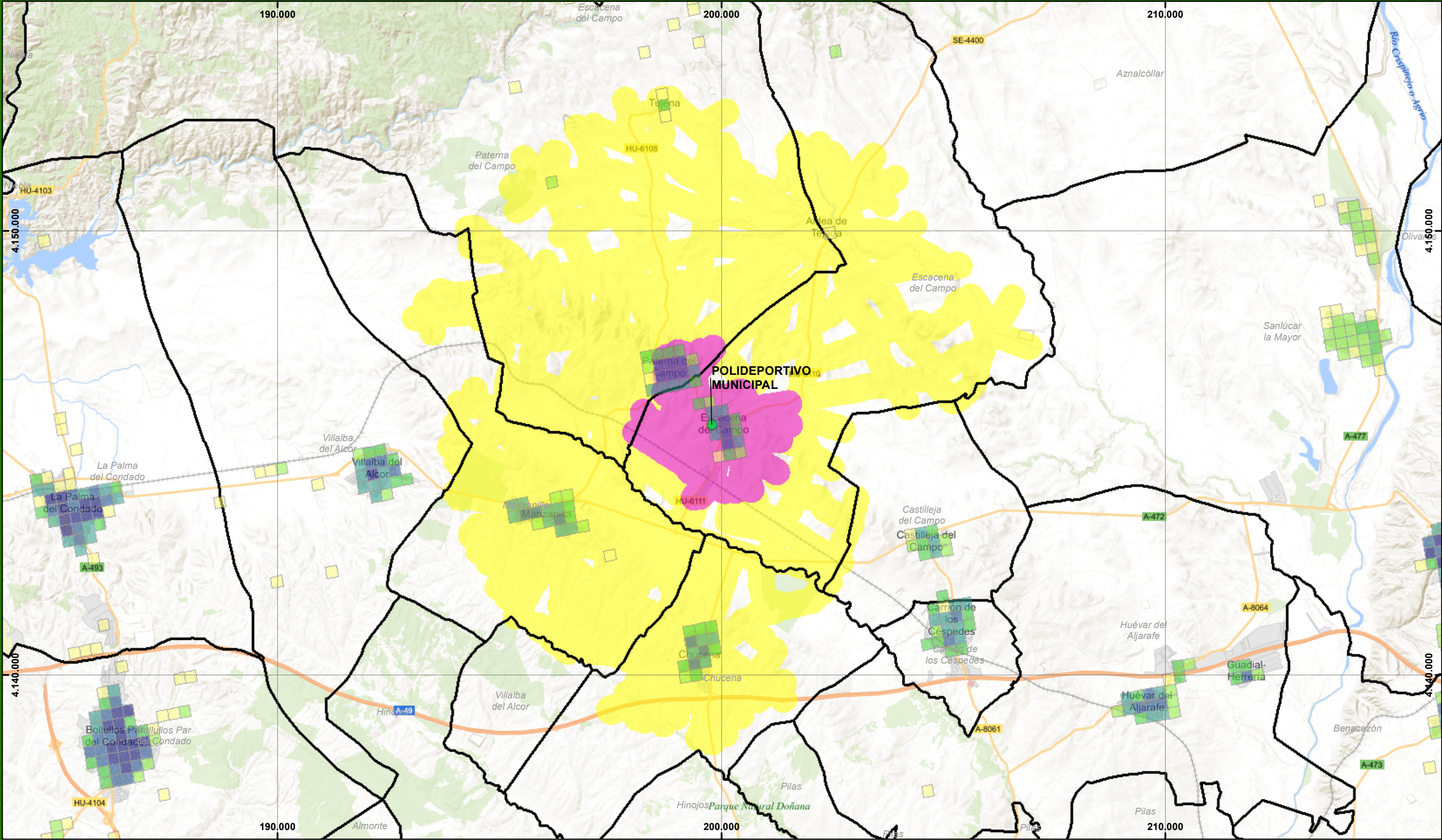

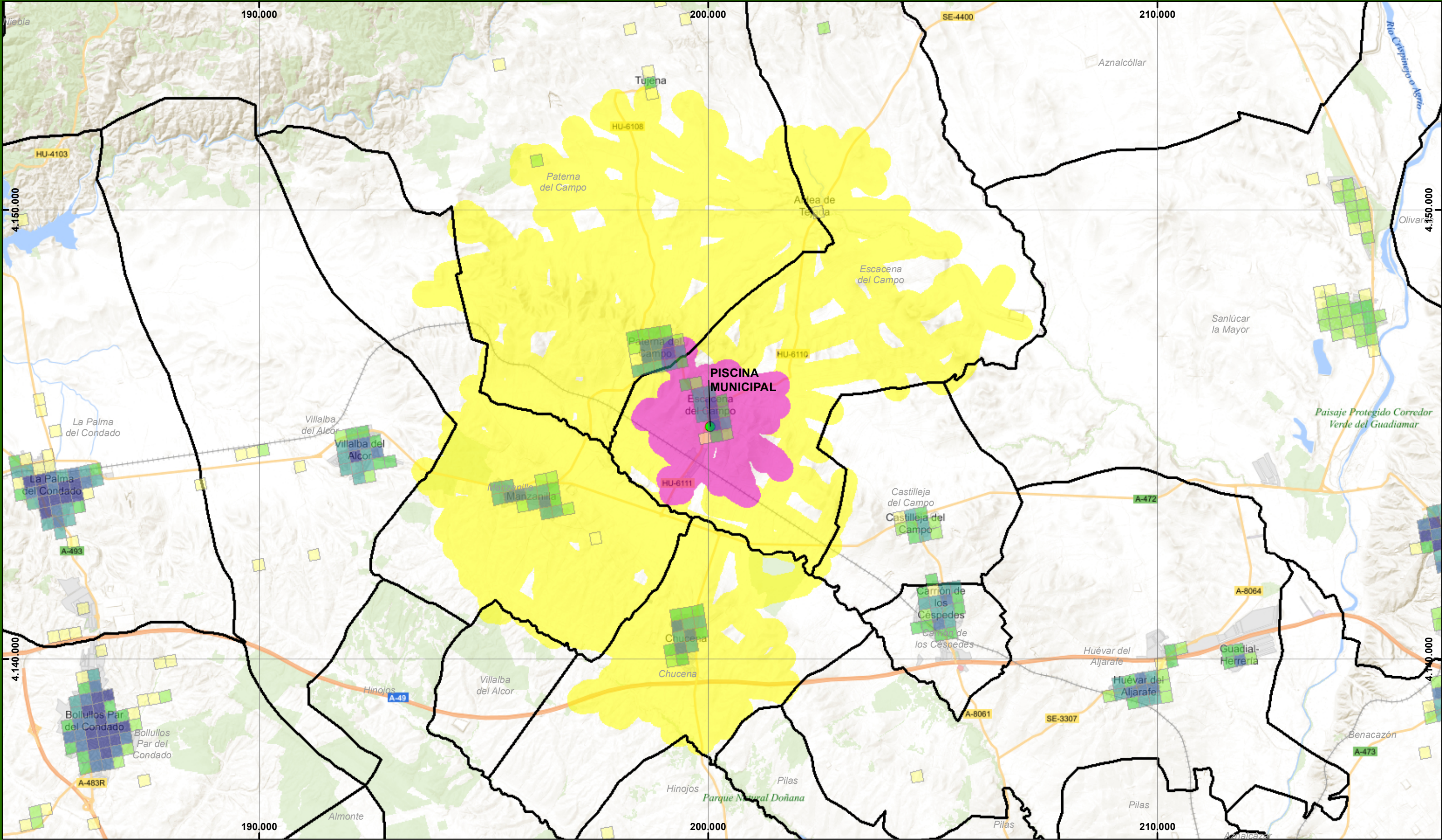

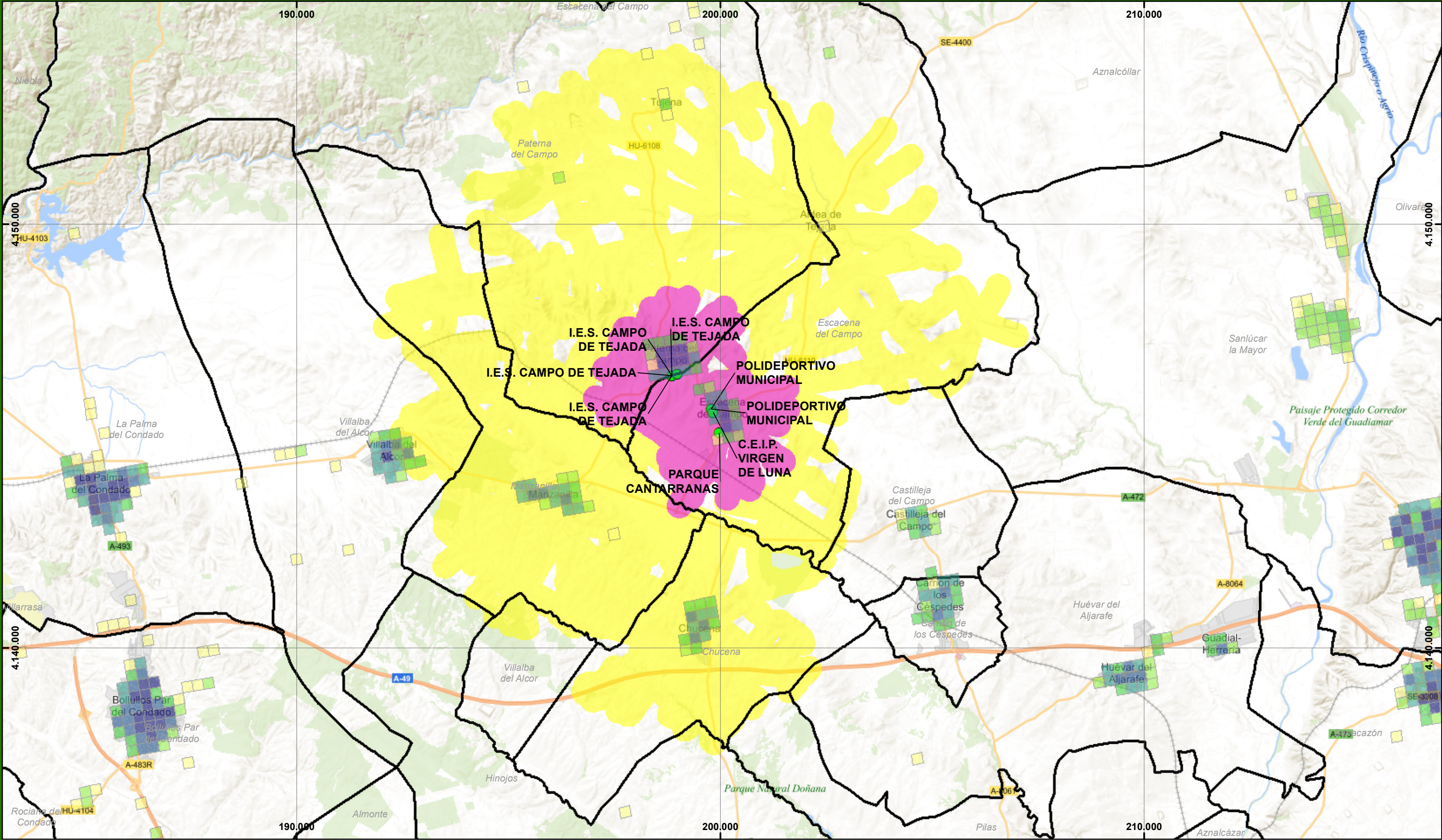

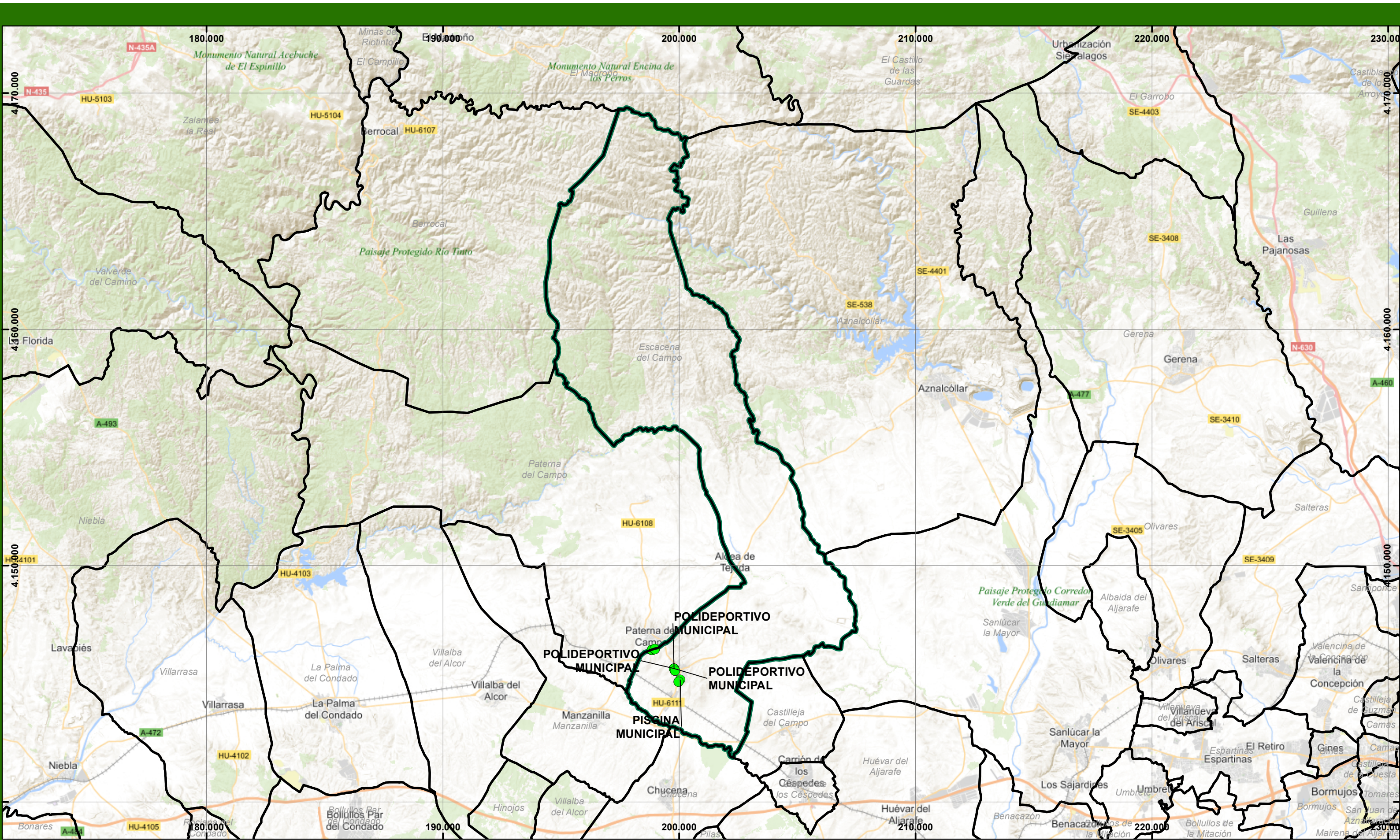

● Instalaciones Deportivas

▭ Límite del término municipal



0 1,25 2,5 5 7,5 10 Kilómetros