

DOCUMENTACIÓN ANEXA

DANIEL SANCHEZ CRUZ cert. elec. repr. P2304700D		13/12/2022 13:28	PÁGINA 1/82
VERIFICACIÓN	PEGVERT23WFEA4JLABRXJEL3XFSU5H	https://ws050.juntadeandalucia.es:443/verificarFirma/	
			

ANEXO I:
INVENTARIO LOCAL DE INSTALACIONES
DEPORTIVAS

PLAN LOCAL DE INSTALACIONES Y EQUIPAMIENTOS DEPORTIVOS- AYUNTAMIENTO DE LA IRUELA

DANIEL SANCHEZ CRUZ cert. elec. repr. P2304700D		13/12/2022 13:28	PÁGINA 2/82
VERIFICACIÓN	PEGVERT23WFEA4JLABRXJEL3XFSU5H	https://ws050.juntadeandalucia.es:443/verificarFirma/	
			

ANEXO II:
EVALUACIÓN AMBIENTAL ESTRATÉGICA

DANIEL SANCHEZ CRUZ cert. elec. repr. P2304700D		13/12/2022 13:28	PÁGINA 3/82
VERIFICACIÓN	PEGVERT23WFEA4JLABRXJEL3XFSU5H	https://ws050.juntadeandalucia.es:443/verificarFirma/	
			

"Las propuestas incluidas en este Plan Local no se encuentran entre los supuestos contemplados en el artículo 36 de la Ley 7/2007, de 9 de Julio, de Gestión Integrada de la Calidad Ambiental. Independientemente, las actuaciones recogidas en este Plan Local se adecúan a lo dictaminado en el Plan General de Ordenación Urbana (PGOU) del municipio en lo que respecta a Evaluación Ambiental Estratégica (EAE)".

DANIEL SANCHEZ CRUZ cert. elec. repr. P2304700D		13/12/2022 13:28	PÁGINA 4/82
VERIFICACIÓN	PEGVERT23WFEA4JLABRXJEL3XFSU5H	https://ws050.juntadeandalucia.es:443/verificarFirma/	
			

ANEXO III:
CERTIFICADO ACREDITATIVO DE LA
CONFORMIDAD DE LAS
DETERMINACIONES DEL PLAN LOCAL CON
EL PLANEAMIENTO URBANÍSTICO EN
VIGOR

PLAN LOCAL DE INSTALACIONES Y EQUIPAMIENTOS DEPORTIVOS - AYUNTAMIENTO DE LA IRUELA

DANIEL SANCHEZ CRUZ cert. elec. repr. P2304700D		13/12/2022 13:28	PÁGINA 5/82
VERIFICACIÓN	PEGVERT23WFEA4JLABRXJEL3XFSU5H	https://ws050.juntadeandalucia.es:443/verificarFirma/	
			

ANEXO IV: DISPONIBILIDAD DE SUELO

PLAN LOCAL DE INSTALACIONES Y EQUIPAMIENTOS DEPORTIVOS- AYUNTAMIENTO DE LA IRUELA

DANIEL SANCHEZ CRUZ cert. elec. repr. P2304700D		13/12/2022 13:28	PÁGINA 6/82
VERIFICACIÓN	PEGVERT23WFEA4JLABRXJEL3XF5U5H	https://ws050.juntadeandalucia.es:443/verificarFirma/	
			



INSTALACIONES DEPORTIVAS MUNICIPALES	
1.- CAMPO DE FÚTBOL	2.- PISCINA MUNICIPAL "LA RAJA"
3.- SENDERO DE 247 BOSQUES DEL SUR	4.- COTO DE PESCA HUELGA DEL NIDILLO
5.- COTO DE PESCA CAÑAMARIS	6.- COTO DE PESCA PUENTE DEL HACHA
10.- PISTA DE PADEL	11.- PISTA DE BOLOS SERRANOS
13.- GIMNASIO MUNICIPAL BURUNCHEL	14.- CAMPO DE FÚTBOL BURUNCHEL
15.- CAMPO DE FÚTBOL ARROYO FRÍO	

CENTROS EDUCATIVOS PÚBLICOS	
7.- C.P.R. LA ATALAYA II LA RUELA	8.- C.P.R. LA ATALAYA I BURUNCHEL
9.- C.P.R. LA ATALAYA III CORTIADA EL PALOMAR	12.- C.P.R. ALTO GUDALQUIVIR

SUELO DISPONIBLE	
1.- SUELO ANEXO POLIDEPORTIVO MUNICIPAL	2.- SUELO DISPONIBLE ANEXO "BURUNCHEL"
3.- SUELO DISPONIBLE ANEXO "CORTIADA EL PALOMAR"	

PROPUESTAS NUEVA CONSTRUCCIÓN	
1.- CONSTRUCCIÓN POLIDEPORTIVO PISTA POLIDEPORTIVA, PISTA DE PADEL + PISCINA VERANO.	2.- CONSTRUCCIÓN POLIDEPORTIVO BURUNCHEL PISTA POLIDEPORTIVA, PISTA DE PADEL + PISCINA VERANO
3.- CONSTRUCCIÓN PISTA DE BOLOS SERRANOS	4.- CONSTRUCCIÓN SENDERO PR
5.- CONSTRUCCIÓN PISTA DE PADEL COBERTA	

PLAN LOCAL DE INSTALACIONES DEPORTIVAS DE LA Iruela



Ayuntamiento de La Iruela





INSTALACIONES DEPORTIVAS MUNICIPALES	
1.- CAMPO DE FÚTBOL	
2.- PISCINA MUNICIPAL "LA RAJA"	
3.- SENDERO DE 247 BOSQUES DEL SUR	
4.- COTO DE PESCA HUELGA DEL NIDILLO	
5.- COTO DE PESCA CAÑAMARIS	
6.- COTO DE PESCA PUENTE DEL HACHA	
10.- PISTA DE PADEL	
11.- PISTA DE BOLOS SERRANOS	
13.- GIMNASIO MUNICIPAL BURUNCHEL	
14.- CAMPO DE FÚTBOL BURUNCHEL	
15.- CAMPO DE FÚTBOL ARROYO FRÍO	

CENTROS EDUCATIVOS PÚBLICOS	
7.- C.P.R. LA ATALAYA II LA RUELA	
8.- C.P.R. LA ATALAYA I BURUNCHEL	
9.- C.P.R. LA ATALAYA III CORTIADA EL PALOMAR	
12.- C.P.R. ALTO GUADALQUIVIR	

SUELO DISPONIBLE	
1.- SUELO ANEXO POLIDEPORTIVO MUNICIPAL	
2.- SUELO DISPONIBLE ANEXO "BURUNCHEL"	
3.- SUELO DISPONIBLE ANEXO "CORTIADA EL PALOMAR"	

PROPUESTAS NUEVA CONSTRUCCIÓN	
1.- CONSTRUCCIÓN POLIDEPORTIVO PISTA POLIDEPORTIVA, PISTA DE PADEL + PISCINA VERANO.	
2.- CONSTRUCCIÓN POLIDEPORTIVO BURUNCHEL: PISTA POLIDEPORTIVA, PISTA DE PADEL + PISCINA VERANO	
3.- CONSTRUCCIÓN PISTA DE BOLOS SERRANOS	
4.- CONSTRUCCIÓN SENDERO PE	
5.- CONSTRUCCIÓN PISTA DE PADEL CUBERTA	

PLAN LOCAL DE INS
DEPORTIVAS DE LA I

Ayuntamiento de
La Iruela

DPUTA
DE LA I

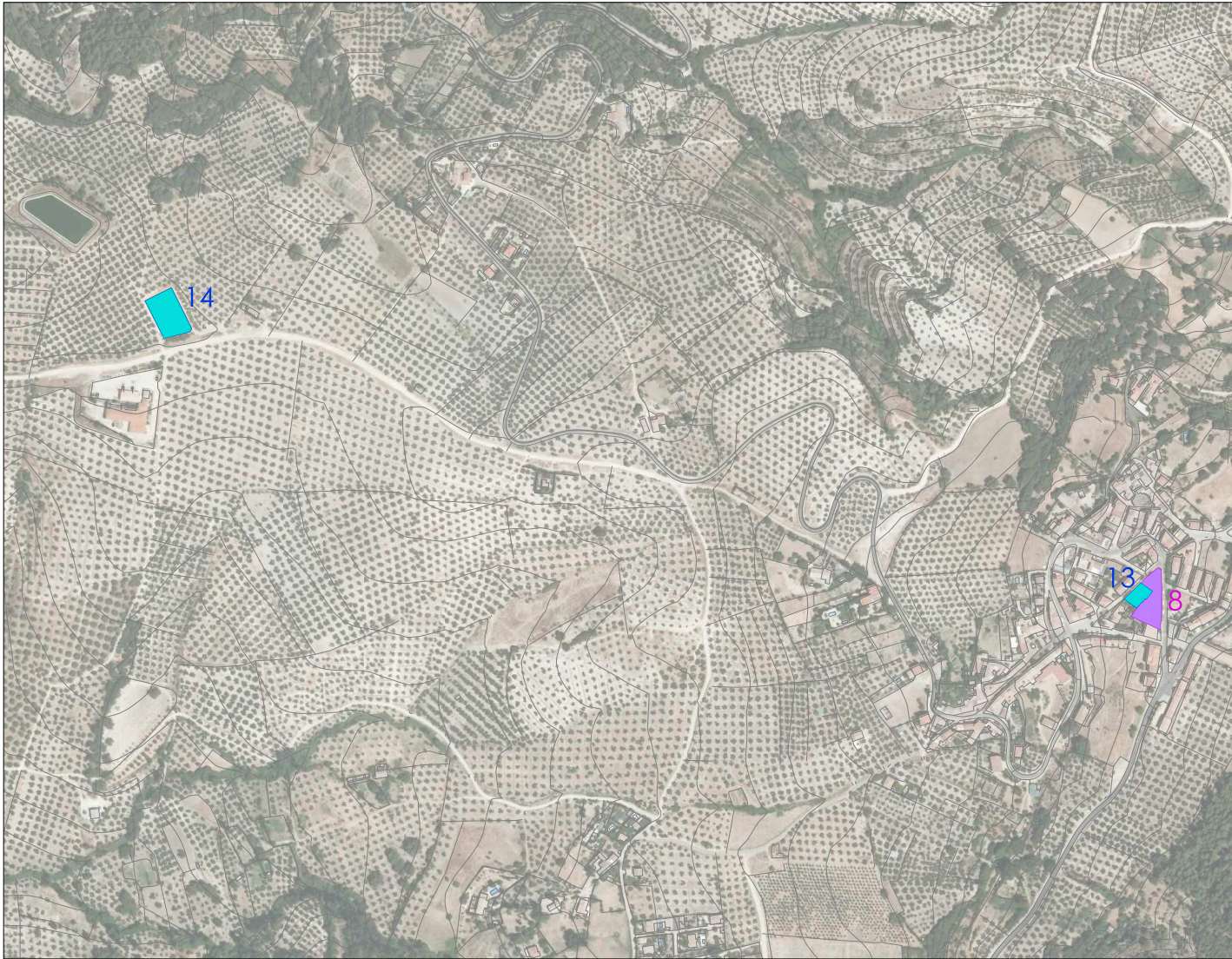

INSTALACIONES DEPORTIVAS MUNICIPALES
1.- CAMPO DE FÚTBOL
2.- PISCINA MUNICIPAL "LA RAJA"
3.- SENDERO DE 247 BOSQUES DEL SUR
4.- COTO DE PESCA HUELGA DEL NIDILLO
5.- COTO DE PESCA CAÑAMARES
6.- COTO DE PESCA PUENTE DEL HACHA
10.- PISTA DE PADEL
11.- PISTA DE BOLOS SERRANOS
13.- GIMNASIO MUNICIPAL BURUNCHEL
14.- CAMPO DE FÚTBOL BURUNCHEL
15.- CAMPO DE FÚTBOL ARROYO FRÍO

CENTROS EDUCATIVOS PÚBLICOS
7.- C.P.R. LA ATALAYA II LA RUELA
8.- C.P.R. LA ATALAYA I BURUNCHEL
9.- C.P.R. LA ATALAYA III CORTIADA EL PALOMAR
12.- C.P.R. ALTO GUADALQUIVIR

SUELO DISPONIBLE
1.- SUELO ANEXO POLIDEPORTIVO MUNICIPAL
2.- SUELO DISPONIBLE ANEXO "BURUNCHEL"
3.- SUELO DISPONIBLE ANEXO "CORTIADA EL PALOMAR"

PROPUESTAS NUEVA CONSTRUCCIÓN
1.- CONSTRUCCIÓN POLIDEPORTIVO PISTA POLIDEPORTIVA, PISTA DE PÁDEL + PISCINA VERANO.
2.- CONSTRUCCIÓN POLIDEPORTIVO BURUNCHEL: PISTA POLIDEPORTIVA, PISTA DE PÁDEL + PISCINA VERANO
3.- CONSTRUCCIÓN PISTA DE BOLOS SERRANOS
4.- CONSTRUCCIÓN SENDERO PR
5.- CONSTRUCCIÓN PISTA DE PÁDEL CUBERTA

PLAN LOCAL DE INS
DEPORTIVAS DE LA I

Ayuntamiento de

La Iruela

EDIPUTA
DE LA I

DANIEL SANCHEZ CRUZ cert. elec. repr. P2304700D		13/12/2022 13:28	PÁGINA 9/82
VERIFICACIÓN	PEGVERT23WFEA4JLABRXJEL3XF5U5H	https://ws050.juntadeandalucia.es:443/verificarFirma/	
			

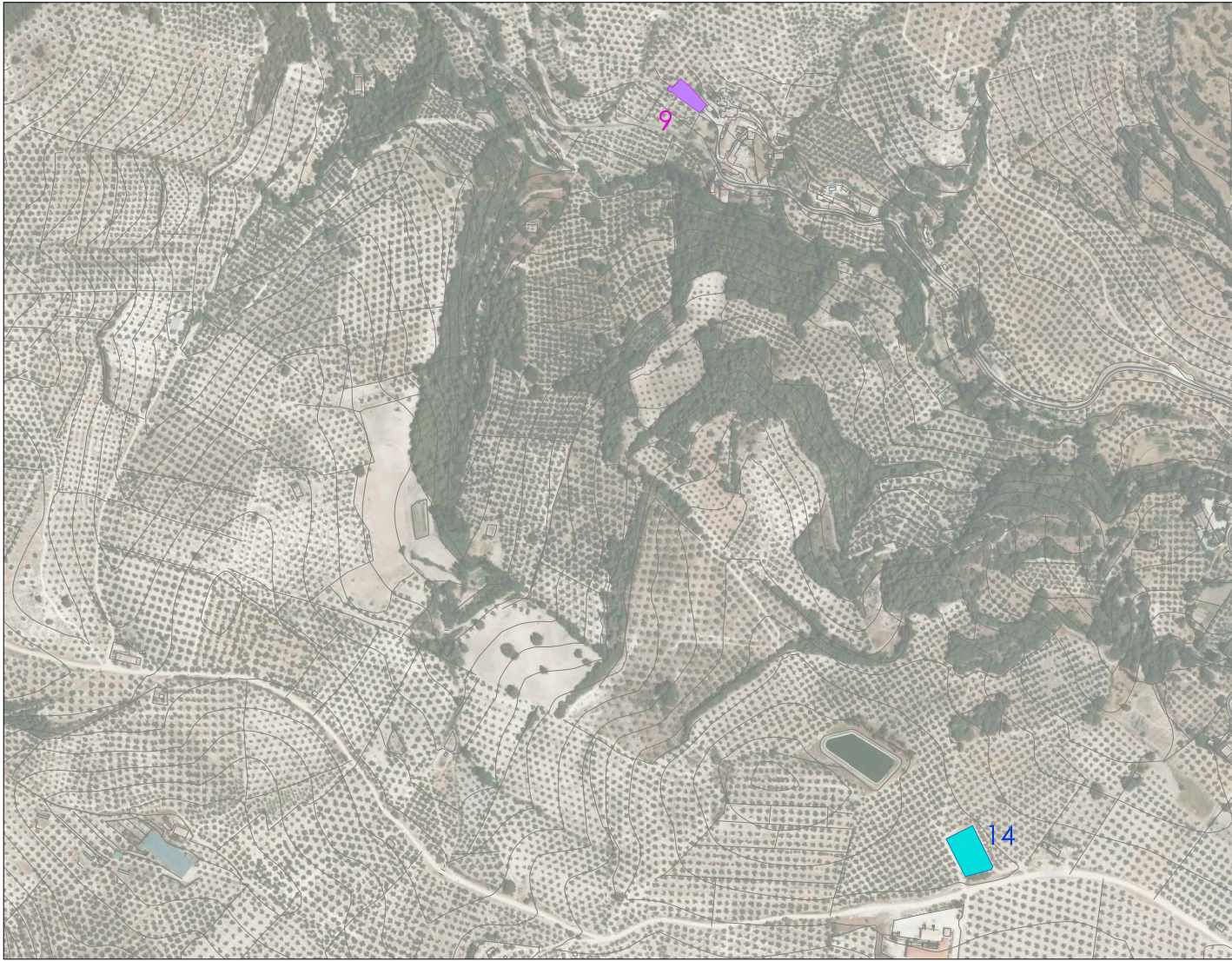

INSTALACIONES DEPORTIVAS MUNICIPALES
1.- CAMPO DE FÚTBOL 5
2.- PISCINA MUNICIPAL "LA RAJA"
3.- SENDERO DE 247 BOSQUES DEL SUR
4.- COTO DE PESCA HUELGA DEL NIDILLO
5.- COTO DE PESCA CAÑAMARIS
6.- COTO DE PESCA PUENTE DEL HACHA
10.- PISTA DE PADEL
11.- PISTA DE BOLOS SERRANOS
13.- GIMNASIO MUNICIPAL BURUNCHEL
14.- CAMPO DE FÚTBOL BURUNCHEL
15.- CAMPO DE FÚTBOL ARROYO FRÍO

CENTROS EDUCATIVOS PÚBLICOS
7.- C.P.R. LA ATALAYA II LA RUELA
8.- C.P.R. LA ATALAYA I BURUNCHEL
9.- C.P.R. LA ATALAYA III CORTIADA EL PALOMAR
12.- C.P.R. ALTO GUADALQUIVIR

SUELO DISPONIBLE
1.- SUELO ANEXO POLIDEPORTIVO MUNICIPAL
2.- SUELO DISPONIBLE ANEXO "BURUNCHEL"
3.- SUELO DISPONIBLE ANEXO "CORTIADA EL PALOMAR"

PROPUESTAS NUEVA CONSTRUCCIÓN
1.- CONSTRUCCIÓN POLIDEPORTIVO PISTA POLIDEPORTIVA, PISTA DE PADEL + PISCINA VERANO.
2.- CONSTRUCCIÓN POLIDEPORTIVO BURUNCHEL PISTA POLIDEPORTIVA, PISTA DE PADEL + PISCINA VERANO
3.- CONSTRUCCIÓN PISTA DE BOLOS SERRANOS
4.- CONSTRUCCIÓN SENDERO PE
5.- CONSTRUCCIÓN PISTA DE PADEL CUBERTA

PLAN LOCAL DE INS
DEPORTIVAS DE LA I

Ayuntamiento de

La Iruela

DEPUTA
DE LA I

DANIEL SANCHEZ CRUZ cert. elec. repr. P2304700D		13/12/2022 13:28	PÁGINA 10/82
VERIFICACIÓN	PEGVERT23WFEA4JLABRXJEL3XFSU5H	https://ws050.juntadeandalucia.es:443/verificarFirma/	
			

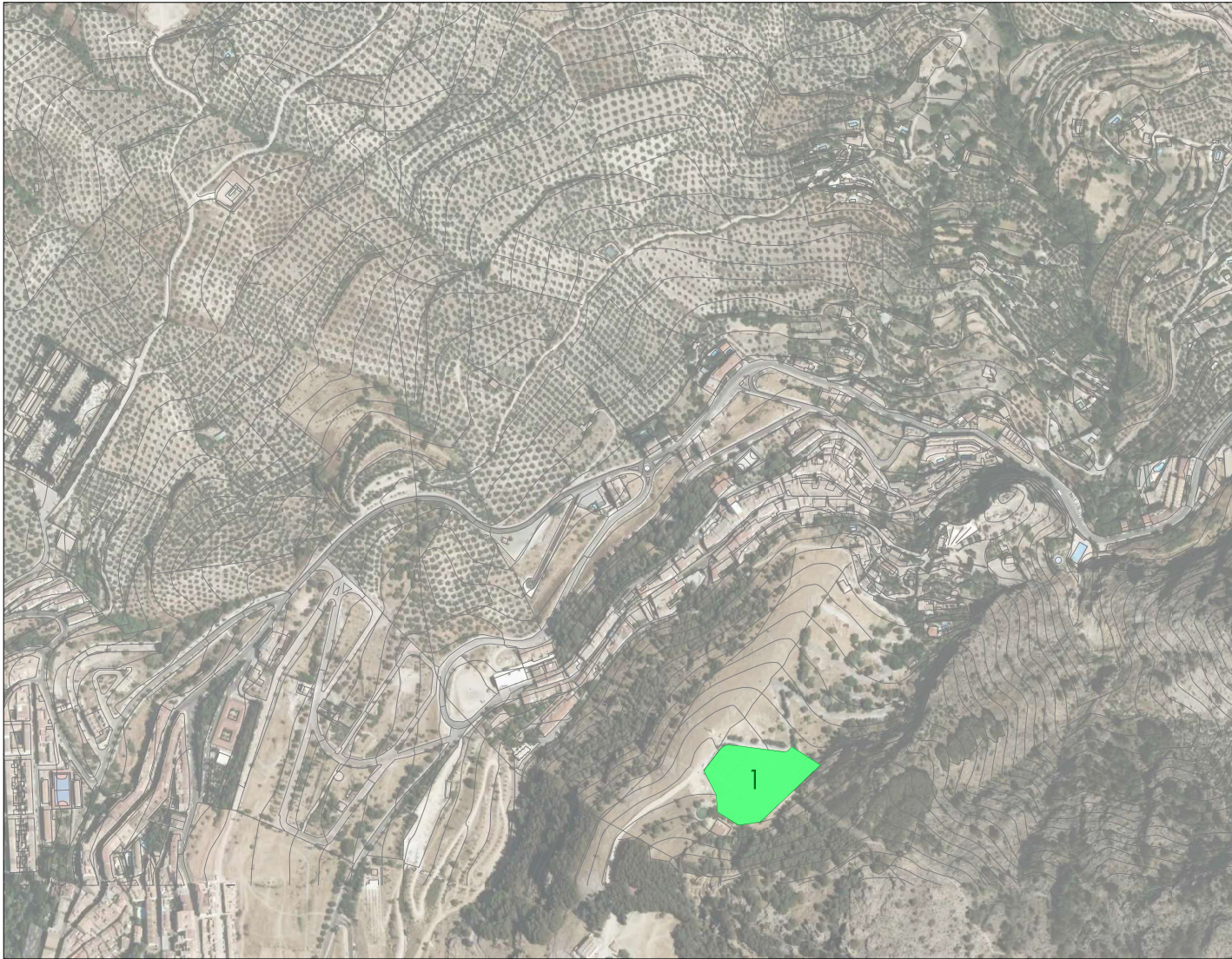

INSTALACIONES DEPORTIVAS MUNICIPALES
1.- CAMPO DE FÚTBOL
2.- PISCINA MUNICIPAL "LA RAJA"
3.- SENDERO DE 247 BOSQUES DEL SUR
4.- COTO DE PESCA HUELGA DEL NIDILLO
5.- COTO DE PESCA CAÑAMARES
6.- COTO DE PESCA PUENTE DEL HACHA
10.- PISTA DE PADEL
11.- PISTA DE BOLOS SERRANOS
13.- GIMNASIO MUNICIPAL BURUNCHEL
14.- CAMPO DE FÚTBOL BURUNCHEL
15.- CAMPO DE FÚTBOL ARROYO FRÍO

CENTROS EDUCATIVOS PÚBLICOS
7.- C.P.R. LA ATALAYA II, LA RUELA
8.- C.P.R. LA ATALAYA I, BURUNCHEL
9.- C.P.R. LA ATALAYA III, CORTIADA EL PALOMAR
12.- C.P.R. ALTO GUDALQUIVIR

SUELO DISPONIBLE
1.- SUELO ANEXO POLIDEPORTIVO MUNICIPAL
2.- SUELO DISPONIBLE ANEXO "BURUNCHEL"
3.- SUELO DISPONIBLE ANEXO "CORTIADA EL PALOMAR"

PROPUESTAS NUEVA CONSTRUCCIÓN
1.- CONSTRUCCIÓN POLIDEPORTIVO PISTA POLIDEPORTIVA, PISTA DE PADEL + PISCINA VERANO.
2.- CONSTRUCCIÓN POLIDEPORTIVO BURUNCHEL PISTA POLIDEPORTIVA, PISTA DE PADEL + PISCINA VERANO
3.- CONSTRUCCIÓN PISTA DE BOLOS SERRANOS
4.- CONSTRUCCIÓN SENDERO PR
5.- CONSTRUCCIÓN PISTA DE PADEL CUBERTA

PLAN LOCAL DE INSTALACIONES DEPORTIVAS DE LA I

Ayuntamiento de **La Iruela**

DEPUTADO DE JUEGO

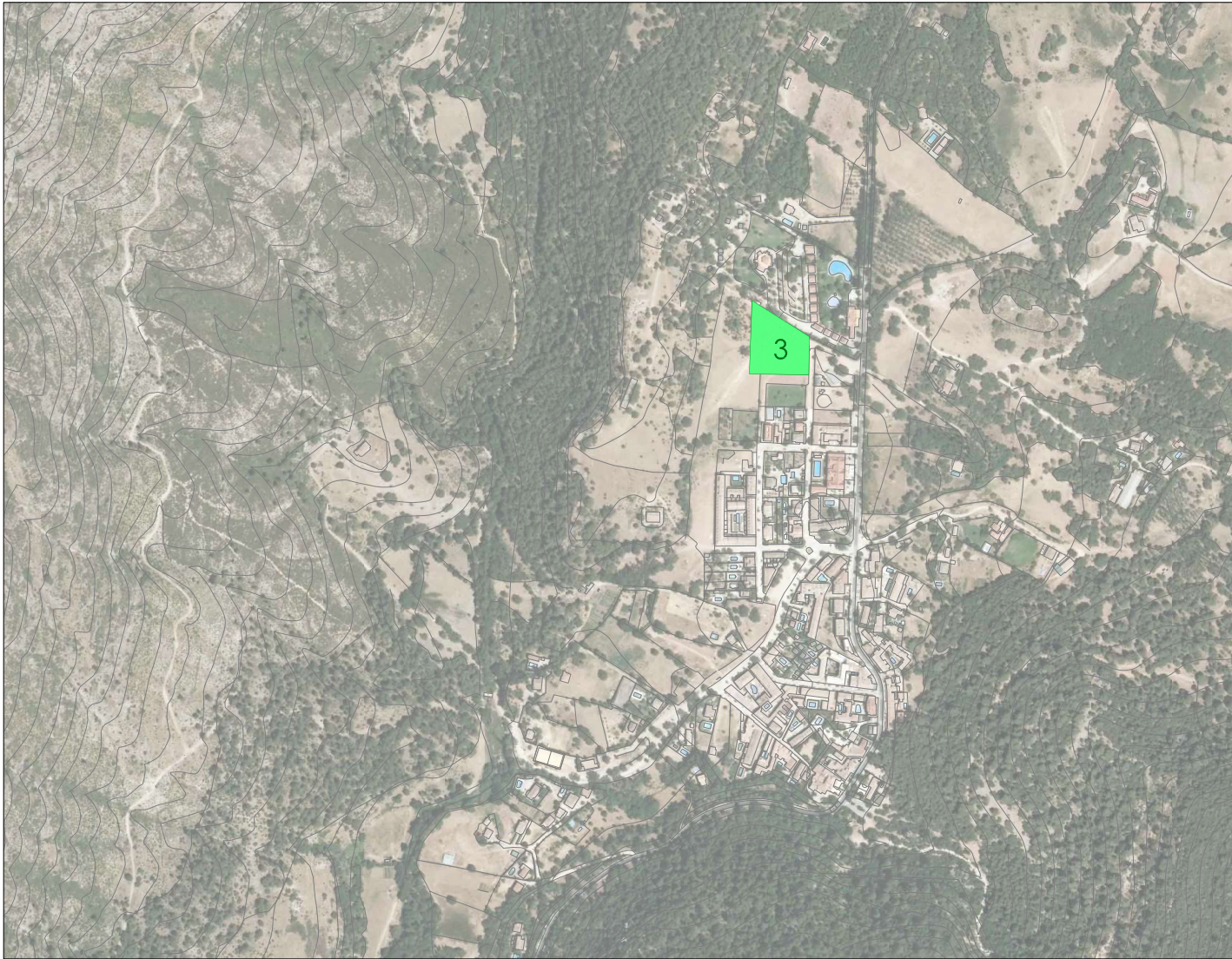

INSTALACIONES DEPORTIVAS MUNICIPALES	
1.- CAMPO DE FÚTBOL	
2.- PISCINA MUNICIPAL "LA RAJA"	
3.- SENDERO DE 247 BOSQUES DEL SUR	
4.- COTO DE PESCA HUELGA DEL NIDILLO	
5.- COTO DE PESCA CAÑAMARES	
6.- COTO DE PESCA PUENTE DEL HACHA	
10.- PISTA DE PADEL	
11.- PISTA DE BOLOS SERRANOS	
13.- GIMNASIO MUNICIPAL BURUNCHEL	
14.- CAMPO DE FÚTBOL BURUNCHEL	
15.- CAMPO DE FÚTBOL ARROYO FRÍO	

CENTROS EDUCATIVOS PÚBLICOS	
7.- C.P.R. LA ATALAYA II LA RUELA	
8.- C.P.R. LA ATALAYA I BURUNCHEL	
9.- C.P.R. LA ATALAYA III CORTIADA EL PALOMAR	
12.- C.P.R. ALTO GUADALQUIVIR	

SUELO DISPONIBLE	
1.- SUELO ANEXO POLIDEPORTIVO MUNICIPAL	
2.- SUELO DISPONIBLE ANEXO "BURUNCHEL"	
3.- SUELO DISPONIBLE ANEXO "CORTIADA EL PALOMAR"	

PROPUESTAS NUEVA CONSTRUCCIÓN	
1.- CONSTRUCCIÓN POLIDEPORTIVO PISTA POLIDEPORTIVA, PISTA DE PADEL + PISCINA VERANO.	
2.- CONSTRUCCIÓN POLIDEPORTIVO BURUNCHEL: PISTA POLIDEPORTIVA, PISTA DE PADEL + PISCINA VERANO	
3.- CONSTRUCCIÓN PISTA DE BOLOS SERRANOS	
4.- CONSTRUCCIÓN SENDERO PE	
5.- CONSTRUCCIÓN PISTA DE PADEL CUBERTA	

PLAN LOCAL DE INS
DEPORTIVAS DE LA I



Ayuntamiento de
La Iruela

DEPUTA
DE LA I

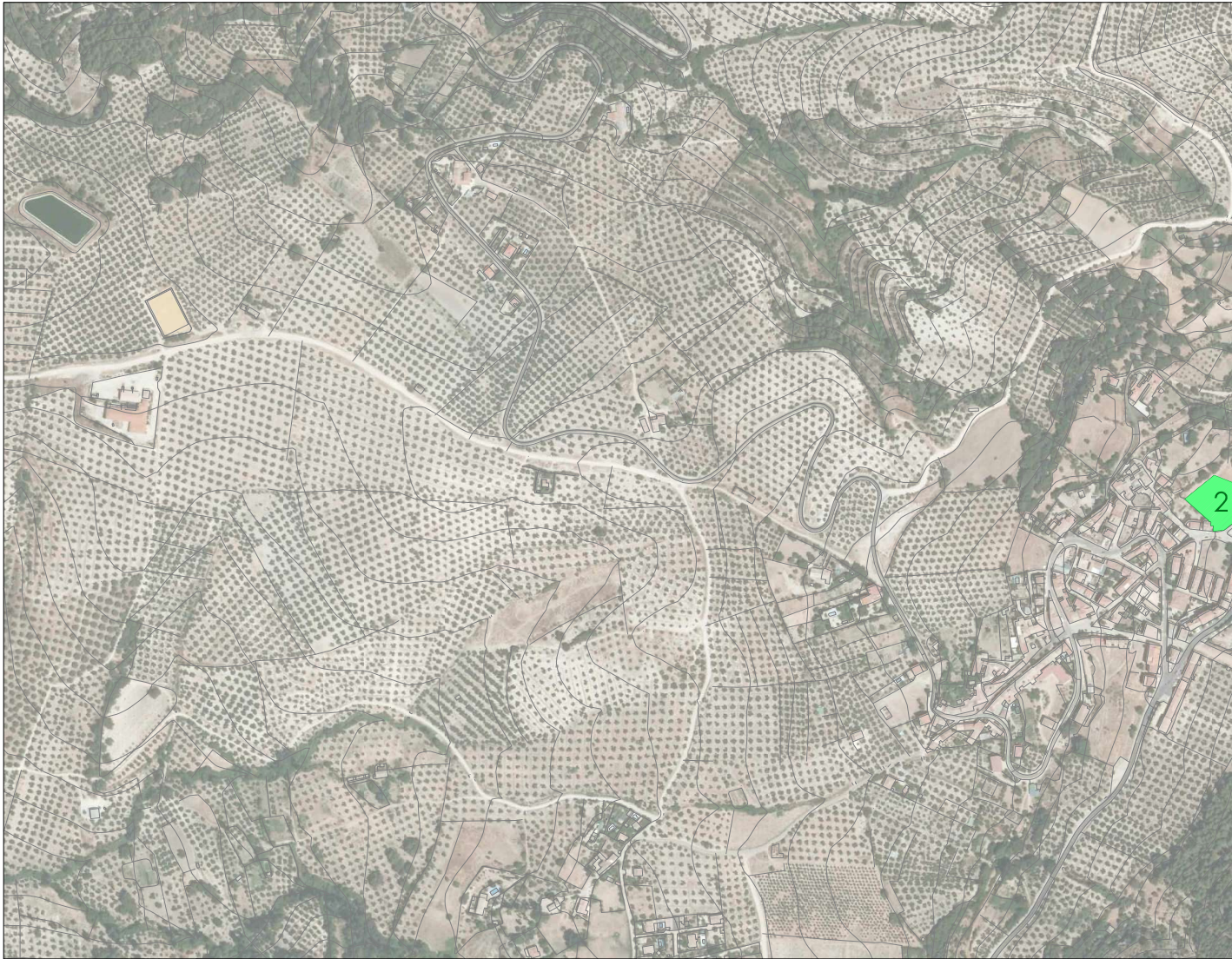

INSTALACIONES DEPORTIVAS MUNICIPALES
1.- CAMPO DE FÚTBOL
2.- PISCINA MUNICIPAL "LA RAJA"
3.- SENDERO GR 247 BOSQUES DEL SUR
4.- COTO DE PESCA HUELGA DEL NIDILLO
5.- COTO DE PESCA CAÑAMARIS
6.- COTO DE PESCA PUENTE DEL HACHA
10.- PISTA DE PADEL
11.- PISTA DE BOLOS SERRANOS
13.- GIMNASIO MUNICIPAL BURUNCHEL
14.- CAMPO DE FÚTBOL BURUNCHEL
15.- CAMPO DE FÚTBOL ARROYO FRÍO

CENTROS EDUCATIVOS PÚBLICOS
7.- C.P.R. LA ATALAYA II LA RUELA
8.- C.P.R. LA ATALAYA I BURUNCHEL
9.- C.P.R. LA ATALAYA III CORTIADA EL PALOMAR
12.- C.P.R. ALTO GUADALQUIVIR

SUELO DISPONIBLE
1.- SUELO ANEXO POLIDEPORTIVO MUNICIPAL
2.- SUELO DISPONIBLE ANEXO "BURUNCHEL"
3.- SUELO DISPONIBLE ANEXO "CORTIADA EL PALOMAR"

PROPUESTAS NUEVA CONSTRUCCIÓN
1.- CONSTRUCCIÓN POLIDEPORTIVO PISTA POLIDEPORTIVA, PISTA DE PÁDEL + PISCINA VERANO.
2.- CONSTRUCCIÓN POLIDEPORTIVO BURUNCHEL PISTA POLIDEPORTIVA, PISTA DE PÁDEL + PISCINA VERANO
3.- CONSTRUCCIÓN PISTA DE BOLOS SERRANOS
4.- CONSTRUCCIÓN SENDERO PR
5.- CONSTRUCCIÓN PISTA DE PÁDEL CUBERTA

PLAN LOCAL DE INS
DEPORTIVAS DE LA I

Ayuntamiento de
La Iruela



INSTALACIONES DEPORTIVAS MUNICIPALES	
1.- CAMPO DE FÚTBOL	2.- PISCINA MUNICIPAL "LA RAJA"
3.- SENDERO DE 247 BOSQUES DEL SUR	4.- COTO DE PESCA HUELGA DEL NIDILLO
5.- COTO DE PESCA CAÑAMARES	6.- COTO DE PESCA PUENTE DEL HACHA
10.- PISTA DE PADEL	11.- PISTA DE BOLOS SERRANOS
13.- GIMNASIO MUNICIPAL BURUNCHEL	14.- CAMPO DE FÚTBOL BURUNCHEL
15.- CAMPO DE FÚTBOL ARROYO FRÍO	

CENTROS EDUCATIVOS PÚBLICOS	
7.- C.P.R. LA ATALAYA II LA RUELA	8.- C.P.R. LA ATALAYA I BURUNCHEL
9.- C.P.R. LA ATALAYA III CORTIADA EL PALOMAR	12.- C.P.R. ALTO GUDALQUIVIR

SUELO DISPONIBLE	
1.- SUELO ANEXO POLIDEPORTIVO MUNICIPAL	2.- SUELO DISPONIBLE ANEXO "BURUNCHEL"
3.- SUELO DISPONIBLE ANEXO "CORTIADA EL PALOMAR"	

PROPUESTAS NUEVA CONSTRUCCIÓN	
1.- CONSTRUCCIÓN POLIDEPORTIVO PISTA POLIDEPORTIVA, PISTA DE PADEL + PISCINA VERANO.	2.- CONSTRUCCIÓN POLIDEPORTIVO BURUNCHEL PISTA POLIDEPORTIVA, PISTA DE PADEL + PISCINA VERANO
3.- CONSTRUCCIÓN PISTA DE BOLOS SERRANOS	4.- CONSTRUCCIÓN SENDERO PR
5.- CONSTRUCCIÓN PISTA DE PADEL COBERTA	

PLAN LOCAL DE INS
DEPORTIVAS DE LA I

Ayuntamiento de

La Iruela

DIPUTACIÓN DE JAÉN



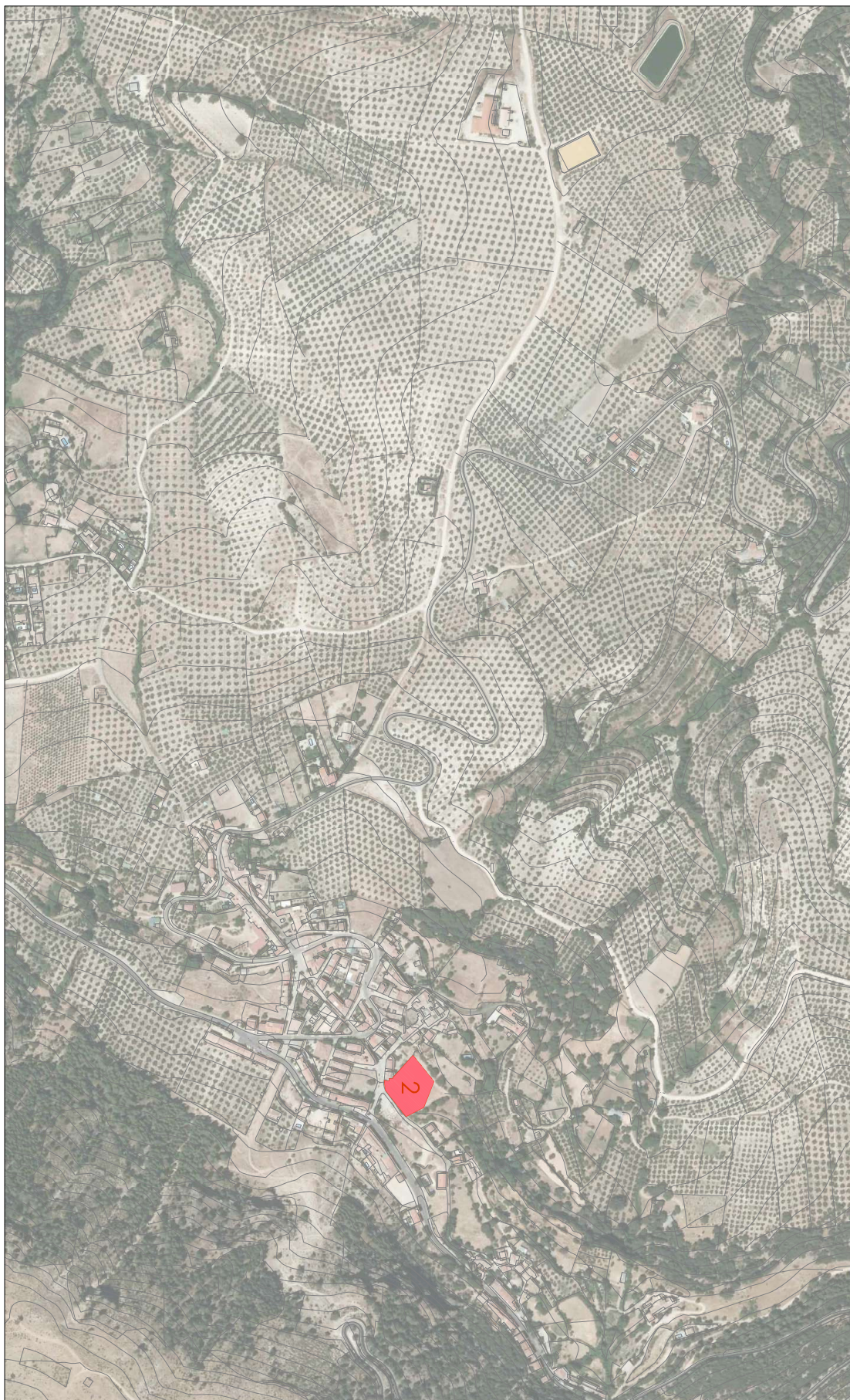



DANIEL SANCHEZ CRUZ cert. elec. repr. P2304700D		13/12/2022 13:28	PÁGINA 17/82
VERIFICACIÓN	PEGVERT23WFEA4JLABRXJEL3XFSU5H	https://ws050.juntadeandalucia.es:443/verificarFirma/	
			

Código IEDA: 6504

APARTAHOTEL CAZORLA VALLE

AVENIDA DEL CAMPILLO, 37 23476, Iruela, La (Jaén)

Teléfono: 953 72 73 20

Teléfono móvil:

Fax:

Email:

Web:

Piscinas

Tipo de gestor

- PROPIEDAD PUBLICA
- ADMINISTRACION LOCAL
- NO DEPORTIVOS
- TURISTICOS

Nº Reg. Entrada: 2022999014313885. Fecha/Hora: 13/12/2022 13:29:02

DANIEL SANCHEZ CRUZ cert. elec. repr. P2304700D		13/12/2022 13:28	PÁGINA 19/82
VERIFICACIÓN	PEGVERT23WFEA4JLABRXJEL3XFSU5H	https://ws050.juntadeandalucia.es:443/verificarFirma/	
			

APARTAHOTEL CAZORLA VALLE

Atributos

Accesibilidad/Supresión de barreras arquitectónicas

- Deportistas: Permite la circulación exterior
- Deportistas: Permite la circulación interior
- Visitantes/Espectadores: Permite la circulación exterior
- Visitantes/Espectadores: Permite la circulación interior

Régimen de acceso

- Libre: Libre pagando entrada

Protección contra incendios

- Extintores portátiles

Usuarios

- Deportistas en general

Servicios generales

- Movilidad: Aparcamiento (propio o en las inmediaciones)
- Servicios generales: Bar
- Servicios generales: Restaurante
- Servicios generales: Servicios comerciales
- Servicios generales: Control de acceso
- Servicios generales: Oficinas
- Servicio de mantenimiento: Almacén general

APARTAHOTEL CAZORLA VALLE

Espacios deportivos (1/1): PISCINA RECREATIVA

Actividad principal

- NATACIÓN
- NATACIÓN RECREATIVA

Cerramiento

- ESPACIO ABIERTO
- Aire libre (no dispone de cubierta)

Conservación del pavimento

- PERMITE LA PRACTICA DEPORTIVA
- Bueno

Estado de uso

- EN USO
- Estacional

Iluminación

- NO PERMITE EL USO NOCTURNO
- Es parcial o insuficiente

Pavimento

- BALDOSAS SIMILAR
- Loseta

Tipo de espacio

- CONVENCIONAL REGLADO
- Vasos de piscina
- OTROS VASOS
- Vaso recreativo

Espacio convencional reglado : Vaso de piscina > Largo (m) >

Espacio convencional reglado : Vaso de piscina > Ancho (m) > 9

Espacio convencional reglado : Vaso de piscina > Profundidad máxima (m) > 2.4

Espacio convencional reglado : Vaso de piscina > Profundidad mínima (m) > 1

Espacio convencional reglado : Vaso de piscina > Superficie (m²) >

Espacio convencional reglado : Vaso de piscina > Rebosadero del vaso > Puntual en pared (skimers) >

Espacio convencional reglado : Vaso de piscina > Accesibilidad al vaso > Fija >

Espacio convencional reglado : Vaso de piscina > Orientación del eje longitudinal > NORTE - SUR

Espacio convencional reglado : Vaso de piscina > Pavimento recinto de vasos > Baldosas y similares >

Espacio convencional reglado : Vaso de piscina > Sistema de tratamiento de agua de piscinas > Cloro >

Código IEDA: 16989

C. P. ATALAYA III

EL PALOMAR 05 23476, Iruela, La (Jaén)

Teléfono: 953720712

Teléfono móvil:

Fax: 953724018

Email: lairuela@promojaen.es

Web: www.lairuela.es

Pertenece a Centro educativo

Pistas y pabellones deportivos

Tipo de gestor

- PROPIEDAD PUBLICA
- CTD
- ADMINISTRACION LOCAL EDUCATIVO
- AYUNTAMIENTO

Nº Reg. Entrada: 2022999014313885. Fecha/Hora: 13/12/2022 13:29:02

DANIEL SANCHEZ CRUZ cert. elec. repr. P2304700D		13/12/2022 13:28	PÁGINA 22/82
VERIFICACIÓN	PEGVERT23WFEA4JLABRXJEL3XFSU5H	https://ws050.juntadeandalucia.es:443/verificarFirma/	
			

C. P. ATALAYA III

Atributos

Accesibilidad/Supresión de barreras arquitectónicas

- Deportistas: Permite la circulación exterior
- Deportistas: Permite la circulación interior
- Visitantes/Espectadores: Permite la circulación exterior
- Visitantes/Espectadores: Permite la circulación interior

Régimen de acceso

- Restringido: Restringido a alumnos

Usuarios

- Escolares

Servicios generales

- Movilidad: Aparcamiento (propio o en las inmediaciones)
- Servicios generales: Control de acceso
- Servicios generales: Oficinas
- Servicios generales: Aula de formación

C. P. ATALAYA III

Espacios deportivos (1/1): PISTA POLIDEPORTIVA

Actividad principal

- FÚTBOL
- FÚTBOL SALA

Cerramiento

- ESPACIO ABIERTO
- Aire libre (no dispone de cubierta)

Conservación del pavimento

- PERMITE LA PRACTICA DEPORTIVA
- Regular

Estado de uso

- EN USO
- Normal

Iluminación

- NO PERMITE EL USO NOCTURNO
- No hay iluminación

Pavimento

- BALDOSAS SIMILAR
- Baldosa asfáltica

Tipo de espacio

- CONVENCIONAL REGLADO
- Pistas
- PISTAS POLIDEPORTIVAS
- Pista Polideportiva de 400 a 800 m2

Actividad secundaria

- VOLEIBOL
- Espacio convencional reglado : Pista > Largo (m) >
- Espacio convencional reglado : Pista > Ancho (m) > 16.8
- Espacio convencional reglado : Pista > Superficie (m²) > 605
- Espacio convencional reglado : Pista > Orientación del eje longitudinal > OESTE - ESTE

Código IEDA: 16988

C.P ATALAYA I

CARRETERA DE LAS DEHESAS 23479, Iruela, La (Jaén)

Teléfono: 953727087

Teléfono móvil:

Fax:

Email: lairuela@promojaen.es

Web: www.lairuela.es

Pertenece a Centro educativo

Pistas y pabellones deportivos, Salas

Tipo de gestor

- PROPIEDAD PUBLICA
- CTD
- ADMINISTRACION LOCAL EDUCATIVO
- AYUNTAMIENTO

Nº Reg. Entrada: 2022999014313885. Fecha/Hora: 13/12/2022 13:29:02

DANIEL SANCHEZ CRUZ cert. elec. repr. P2304700D		13/12/2022 13:28	PÁGINA 25/82
VERIFICACIÓN	PEGVERT23WFEA4JLABRXJEL3XFSU5H	https://ws050.juntadeandalucia.es:443/verificarFirma/	
			

C.P ATALAYA I

Atributos

Accesibilidad/Supresión de barreras arquitectónicas

- Deportistas: Permite la circulación exterior
- Deportistas: Permite la circulación interior
- Visitantes/Espectadores: Permite la circulación exterior
- Visitantes/Espectadores: Permite la circulación interior

Régimen de acceso

- Restringido: Restringido a alumnos

Protección contra incendios

- Extintores portátiles

Usuarios

- Escolares

Servicios generales

- Movilidad: Integrado en centro de carácter sociocultural o comercial
- Movilidad: Aparcamiento (propio o en las inmediaciones)
- Servicios generales: Zona infantil
- Servicios generales: Control de acceso
- Servicios generales: Oficinas
- Servicios generales: Aula de formación

C.P ATALAYA I

Espacios deportivos (1/3): PISTA DE BALONCESTO

Actividad principal

- BALONCESTO
- BALONCESTO

Cerramiento

- ESPACIO ABIERTO
- Aire libre (no dispone de cubierta)

Conservación del pavimento

- PERMITE LA PRACTICA DEPORTIVA
- Bueno

Estado de uso

- EN USO
- Normal

Iluminación

- NO PERMITE EL USO NOCTURNO
- No hay iluminación

Pavimento

- HORMIGONES AGLOMERADOS
- Hormigon

Tipo de espacio

- CONVENCIONAL REGLADO
- Pistas
- PISTAS ESPECIALIZADAS Y OTRAS PISTAS
- Otras pistas menores a 400 m2

Espacio convencional reglado : Pista >
Largo (m) >

Espacio convencional reglado : Pista >
Ancho (m) >

Espacio convencional reglado : Pista >
Superficie (m²) > 264

Espacio convencional reglado : Pista >
Orientación del eje longitudinal > ESTE -
OESTE

C.P ATALAYA I

Espacios deportivos (2/3): PISTA DE FUTBOL SALA

Actividad principal

- FÚTBOL
- FÚTBOL SALA

Cerramiento

- ESPACIO ABIERTO
- Aire libre (no dispone de cubierta)

Conservación del pavimento

- PERMITE LA PRACTICA DEPORTIVA
- Bueno

Estado de uso

- EN USO
- Normal

Iluminación

- NO PERMITE EL USO NOCTURNO
- No hay iluminación

Pavimento

- HORMIGONES AGLOMERADOS
- Hormigon

Tipo de espacio

- CONVENCIONAL REGLADO
- Pistas
- PISTAS ESPECIALIZADAS Y OTRAS PISTAS
- Otras pistas menores a 400 m2

Espacio convencional reglado : Pista >
Largo (m) >

Espacio convencional reglado : Pista >
Ancho (m) >

Espacio convencional reglado : Pista >
Superficie (m²) > 375

Espacio convencional reglado : Pista >
Orientación del eje longitudinal > NORTE -
SUR

C.P ATALAYA I

Espacios deportivos (3/3): GIMNASIO MUNICIPAL

Actividad principal

- OTRAS ACTIVIDADES FISICO DEPORTIVAS
- MUSCULACIÓN

Cerramiento

- RECINTO CERRADO
- Cerrado fijo (cerramiento tradicional)

Conservación del pavimento

- PERMITE LA PRACTICA DEPORTIVA
- Bueno

Estado de uso

- EN USO
- Normal

Iluminación

- PERMITE EL USO NOCTURNO
- Permite entrenamientos

Pavimento

- SINTETICOS
- Sintetico elastico

Tipo de espacio

- CONVENCIONAL REGLADO
- Salas
- SALA POLIVALENTE
- Sala polivalente de 100 m hasta 200 m

Actividad secundaria

- EXPRESIÓN CORPORAL
- Espacio convencional reglado : Sala >
- Superficie (m²) > 110
- Espacio convencional reglado : Sala >
- Altura de la sala > 3

Código IEDA: 6493

C.P.R. LA ATALAYA II

CALLE MIRADORES DEL GUADALQUIVIR S/N , Iruela, La (Jaén)

Teléfono: 953721236

Teléfono móvil:

Fax:

Email:

Web:

Pistas y pabellones deportivos

Tipo de gestor

- PROPIEDAD PUBLICA
- CTD
- ADMINISTRACION LOCAL EDUCATIVO
- AYUNTAMIENTO

Nº Reg. Entrada: 2022999014313885. Fecha/Hora: 13/12/2022 13:29:02

DANIEL SANCHEZ CRUZ cert. elec. repr. P2304700D		13/12/2022 13:28	PÁGINA 30/82
VERIFICACIÓN	PEGVERT23WFEA4JLABRXJEL3XFSU5H	https://ws050.juntadeandalucia.es:443/verificarFirma/	
			

C.P.R. LA ATALAYA II

Atributos

Accesibilidad/Supresión de barreras arquitectónicas

- Deportistas: Permite la circulación exterior
- Deportistas: Permite la circulación interior
- Visitantes/Espectadores: Permite la circulación exterior
- Visitantes/Espectadores: Permite la circulación interior

Régimen de acceso

- Restringido: Restringido a alumnos

Protección contra incendios

- Extintores portátiles

Usuarios

- Escolares

Nº Reg. Entrada: 2022999014313885. Fecha/Hora: 13/12/2022 13:29:02

DANIEL SANCHEZ CRUZ cert. elec. repr. P2304700D		13/12/2022 13:28	PÁGINA 31/82
VERIFICACIÓN	PEGVERT23WFEA4JLABRXJEL3XFSU5H	https://ws050.juntadeandalucia.es:443/verificarFirma/	
			

C.P.R. LA ATALAYA II

Espacios deportivos (1/2): PISTA POLIDEPORTIVA

Actividad principal

- FÚTBOL
- FÚTBOL SALA

Cerramiento

- ESPACIO ABIERTO
- Aire libre (no dispone de cubierta)

Conservación del pavimento

- PERMITE LA PRACTICA DEPORTIVA
- Bueno

Estado de uso

- FUERA DE USO
- Fuera de uso

Iluminación

- NO PERMITE EL USO NOCTURNO
- Es parcial o insuficiente

Pavimento

- HORMIGONES AGLOMERADOS
- Hormigon con tratamiento superficial

Tipo de espacio

- CONVENCIONAL REGLADO
- Pistas
- PISTAS POLIDEPORTIVAS
- Pista Polideportiva de 800 a 1000 m2

Actividad secundaria

Espacio convencional reglado : Pista >
Largo (m) >

Espacio convencional reglado : Pista >
Ancho (m) >

Espacio convencional reglado : Pista >
Superficie (m²) > 810

Espacio convencional reglado : Pista >
Orientación del eje longitudinal >
NORESTE - SUROESTE

C.P.R. LA ATALAYA II

Espacios deportivos (2/2): PISTA POLIDEPORTIVA - COPIA

Actividad principal

- FÚTBOL
- FÚTBOL SALA

Cerramiento

- ESPACIO ABIERTO
- Aire libre (no dispone de cubierta)

Conservación del pavimento

- PERMITE LA PRACTICA DEPORTIVA
- Bueno

Estado de uso

- FUERA DE USO
- Fuera de uso

Iluminación

- NO PERMITE EL USO NOCTURNO
- Es parcial o insuficiente

Pavimento

- HORMIGONES AGLOMERADOS
- Hormigon con tratamiento superficial

Tipo de espacio

- CONVENCIONAL REGLADO
- Pistas
- PISTAS POLIDEPORTIVAS
- Pista Polideportiva de 800 a 1000 m2

Actividad secundaria

Espacio convencional reglado : Pista >
Largo (m) >

Espacio convencional reglado : Pista >
Ancho (m) >

Espacio convencional reglado : Pista >
Superficie (m²) > 810

Espacio convencional reglado : Pista >
Orientación del eje longitudinal >
NORESTE - SUROESTE

Código IEDA: 27578

CAMPING LOS ENEBROS

CARRETERA DEL TRANCO A-319, KILOMETRO 37 23476, Iruela, La (Jaén)

Teléfono: 953727110

Teléfono móvil:

Fax: 953727134

Email: info@lfhoteles.com

Web: www.lfhoteles.com

Piscinas

Tipo de gestor

- PROPIEDAD PUBLICA
- ADMINISTRACION LOCAL
- NO DEPORTIVOS
- TURISTICOS

Nº Reg. Entrada: 2022999014313885. Fecha/Hora: 13/12/2022 13:29:02

DANIEL SANCHEZ CRUZ cert. elec. repr. P2304700D		13/12/2022 13:28	PÁGINA 34/82
VERIFICACIÓN	PEGVERT23WFEA4JLABRXJEL3XFSU5H	https://ws050.juntadeandalucia.es:443/verificarFirma/	
			

CAMPING LOS ENEBROS

Atributos

Accesibilidad/Supresión de barreras arquitectónicas

- Deportistas: Permite la circulación exterior
- Deportistas: Permite la circulación interior
- Visitantes/Espectadores: Permite la circulación exterior
- Visitantes/Espectadores: Permite la circulación interior

Régimen de acceso

- Libre: Libre pagando entrada

Protección contra incendios

- Extintores portátiles

Usuarios

- Deportistas en general

Servicios generales

- Movilidad: Aparcamiento (propio o en las inmediaciones)
- Servicios generales: Bar
- Servicios generales: Control de acceso
- Servicios generales: Oficinas

CAMPING LOS ENEBROS

Espacios deportivos (1/2): PISCINA

Actividad principal

- NATACIÓN
- NATACIÓN RECREATIVA

Cerramiento

- ESPACIO ABIERTO
- Aire libre (no dispone de cubierta)

Conservación del pavimento

- PERMITE LA PRACTICA DEPORTIVA
- Bueno

Estado de uso

- EN USO
- Normal

Iluminación

- NO PERMITE EL USO NOCTURNO
- Es parcial o insuficiente

Pavimento

- BALDOSAS SIMILAR
- Loseta

Tipo de espacio

- CONVENCIONAL REGLADO
- Vasos de piscina
- OTROS VASOS
- Vaso recreativo

Espacio convencional reglado : Vaso de piscina > Superficie (m²) > 450

Espacio convencional reglado : Vaso de piscina > Rebosadero del vaso > Puntual en pared (skimers) >

Espacio convencional reglado : Vaso de piscina > Accesibilidad al vaso > Fija >

Espacio convencional reglado : Vaso de piscina > Pavimento recinto de vasos > Baldosas y similares >

Espacio convencional reglado : Vaso de piscina > Sistema de tratamiento de agua de piscinas > Cloro >

CAMPING LOS ENEBROS

Espacios deportivos (2/2): PISCINA CHAPOTEO

Actividad principal

- NATACIÓN
- NATACIÓN RECREATIVA

Cerramiento

- ESPACIO ABIERTO
- Aire libre (no dispone de cubierta)

Conservación del pavimento

- PERMITE LA PRACTICA DEPORTIVA
- Bueno

Estado de uso

- EN USO
- Normal

Iluminación

- NO PERMITE EL USO NOCTURNO
- Es parcial o insuficiente

Pavimento

- BALDOSAS SIMILAR
- Baldosa Hormigon

Tipo de espacio

- CONVENCIONAL REGLADO
- Vasos de piscina
- OTROS VASOS
- Vaso de chapoteo

Espacio convencional reglado : Vaso de piscina > Superficie (m²) > 167

Espacio convencional reglado : Vaso de piscina > Rebosadero del vaso > Puntual en pared (skimers) >

Espacio convencional reglado : Vaso de piscina > Accesibilidad al vaso > Fija >

Espacio convencional reglado : Vaso de piscina > Pavimento recinto de vasos > Baldosas y similares >

Espacio convencional reglado : Vaso de piscina > Sistema de tratamiento de agua de piscinas > Cloro >

Código IEDA: 6494

CAMPO DE FÚTBOL 7

CALLE ESPERILLA ALTA 23476, Iruela, La (Jaén)

Teléfono: 953720712

Teléfono móvil:

Fax: 953724018

Email: lairuela@promojaen.es

Web: www.lairuela.es

Campos de fútbol, Pistas de tenis

Tipo de gestor

- PROPIEDAD PUBLICA
- ADMINISTRACION LOCAL
- AYUNTAMIENTO

Nº Reg. Entrada: 2022999014313885. Fecha/Hora: 13/12/2022 13:29:02

DANIEL SANCHEZ CRUZ cert. elec. repr. P2304700D		13/12/2022 13:28	PÁGINA 38/82
VERIFICACIÓN	PEGVERT23WFEA4JLABRXJEL3XFSU5H	https://ws050.juntadeandalucia.es:443/verificarFirma/	
			

CAMPO DE FÚTBOL 7

Atributos

Accesibilidad/Supresión de barreras arquitectónicas

- Deportistas: Permite la circulación exterior
- Deportistas: Permite la circulación interior
- Deportistas: Aseos adaptados (al menos uno)
- Deportistas: Vestuario adaptado (al menos uno)
- Visitantes/Espectadores: Permite la circulación exterior
- Visitantes/Espectadores: Permite la circulación interior
- Visitantes/Espectadores: Aseos adaptados (al menos uno)

Régimen de acceso

- Libre: Libre gratuito

Protección contra incendios

- Extintores portátiles

Usuarios

- Deportistas en general

Servicios generales

- Movilidad: Aparcamiento (propio o en las inmediaciones)

CAMPO DE FÚTBOL 7

Espacios deportivos (1/2): CAMPO DE FUTBOL 7

Actividad principal

- FÚTBOL
- FÚTBOL

Cerramiento

- ESPACIO ABIERTO
- Aire libre (no dispone de cubierta)

Conservación del pavimento

- PERMITE LA PRACTICA DEPORTIVA
- Bueno

Estado de uso

- EN USO
- Normal

Iluminación

- PERMITE EL USO NOCTURNO
- Permite competición

Pavimento

- NATURAL
- Tierra estabilizada

Tipo de espacio

- CONVENCIONAL REGLADO
- Campos
- CAMPOS ESPECIALIZADOS Y OTROS CAMPOS
- Campo de fútbol

Espacio convencional reglado : Campos >
Largo (m) >

Espacio convencional reglado : Campos >
Ancho (m) >

Espacio convencional reglado : Campos >
Superficie (m²) > 1984

Espacio convencional reglado : Campos >
Orientación del eje longitudinal >
NOROESTE - SUROESTE

CAMPO DE FÚTBOL 7

Espacios deportivos (2/2): PISTA DE TENIS

Actividad principal

- TENIS
- TENIS

Cerramiento

- ESPACIO ABIERTO
- Aire libre (no dispone de cubierta)

Conservación del pavimento

- PERMITE LA PRACTICA DEPORTIVA
- Bueno

Estado de uso

- EN USO
- Normal

Iluminación

- PERMITE EL USO NOCTURNO
- Permite entrenamientos

Pavimento

- HORMIGONES AGLOMERADOS
- Hormigon poroso

Tipo de espacio

- CONVENCIONAL REGLADO
- Pistas
- PISTAS ESPECIALIZADAS Y OTRAS PISTAS
- Pista de Tenis

Espacio convencional reglado : Pista >
Largo (m) >

Espacio convencional reglado : Pista >
Ancho (m) > 21,7

Espacio convencional reglado : Pista >
Superficie (m²) > 679

Espacio convencional reglado : Pista >
Orientación del eje longitudinal > NORTE -
SUR

Código IEDA: 6510

CASA RURAL HUERTA DEL CAÑAMARES

JUNTAS DE MURIEL 23476, Iruela, La (Jaén)

Teléfono: 953 72 70 84

Teléfono móvil:

Fax:

Email:

Web:

Piscinas

Tipo de gestor

- PROPIEDAD PUBLICA
- ADMINISTRACION LOCAL
- NO DEPORTIVOS
- TURISTICOS

Nº Reg. Entrada: 2022999014313885. Fecha/Hora: 13/12/2022 13:29:02

DANIEL SANCHEZ CRUZ cert. elec. repr. P2304700D		13/12/2022 13:28	PÁGINA 42/82
VERIFICACIÓN	PEGVERT23WFEA4JLABRXJEL3XFSU5H	https://ws050.juntadeandalucia.es:443/verificarFirma/	
			

CASA RURAL HUERTA DEL CAÑAMARES

Atributos

Accesibilidad/Supresión de barreras arquitectónicas

- Deportistas: Permite la circulación exterior
- Deportistas: Permite la circulación interior
- Visitantes/Espectadores: Permite la circulación exterior
- Visitantes/Espectadores: Permite la circulación interior

Régimen de acceso

- Libre: Libre pagando entrada

Protección contra incendios

- Extintores portátiles

Usuarios

- Deportistas en general

Servicios generales

- Servicios generales: Control de acceso

CASA RURAL HUERTA DEL CAÑAMARES

Espacios deportivos (1/1): PISCINA RECREATIVA

Actividad principal

- NATACIÓN
- NATACIÓN RECREATIVA

Cerramiento

- ESPACIO ABIERTO
- Cerramiento estacional (temporadas)

Conservación del pavimento

- PERMITE LA PRACTICA DEPORTIVA
- Bueno

Estado de uso

- EN USO
- Estacional

Iluminación

- NO PERMITE EL USO NOCTURNO
- No hay iluminación

Pavimento

- HORMIGONES AGLOMERADOS
- Hormigon con tratamiento superficial

Tipo de espacio

- CONVENCIONAL REGLADO
- Vasos de piscina
- OTROS VASOS
- Vaso recreativo

Espacio convencional reglado : Vaso de piscina > Largo (m) >

Espacio convencional reglado : Vaso de piscina > Ancho (m) > 6

Espacio convencional reglado : Vaso de piscina > Profundidad máxima (m) > 2

Espacio convencional reglado : Vaso de piscina > Profundidad mínima (m) > 2

Espacio convencional reglado : Vaso de piscina > Superficie (m²) >

Espacio convencional reglado : Vaso de piscina > Rebosadero del vaso > Puntual en pared (skimers) >

Espacio convencional reglado : Vaso de piscina > Accesibilidad al vaso > Fija >

Espacio convencional reglado : Vaso de piscina > Orientación del eje longitudinal > NORESTE - SUROESTE

Espacio convencional reglado : Vaso de piscina > Pavimento recinto de vasos > Baldosas y similares >

Espacio convencional reglado : Vaso de piscina > Sistema de tratamiento de agua de piscinas > Cloro >

Código IEDA: 20262

COTO DE PESCA CAÑAMARES

CAMINO DEL MOLINO , Iruela, La (Jaén)

Teléfono: 955 03 20 00

Teléfono móvil:

Fax: 955 03 21 34

Email: iacp.dggmn.cma@juntadeandalucia.es

Web: <http://www.juntadeandalucia.es/>

Áreas de actividad terrestre

Tipo de gestor

- PROPIEDAD PUBLICA
- UNIVERSIDADES PUBLICAS
- ADMINISTRACION AUTONOMICA
- CC.AA

Nº Reg. Entrada: 2022999014313885. Fecha/Hora: 13/12/2022 13:29:02

DANIEL SANCHEZ CRUZ cert. elec. repr. P2304700D		13/12/2022 13:28	PÁGINA 45/82
VERIFICACIÓN	PEGVERT23WFEA4JLABRXJEL3XFSU5H	https://ws050.juntadeandalucia.es:443/verificarFirma/	
			

COTO DE PESCA CAÑAMARES

Atributos

Accesibilidad/Supresión de barreras arquitectónicas

- Deportistas: Permite la circulación exterior
- Visitantes/Espectadores: Permite la circulación exterior

Régimen de acceso

- Libre: Libre gratuito

Usuarios

- Deportistas en general

Nº Reg. Entrada: 2022999014313885. Fecha/Hora: 13/12/2022 13:29:02

DANIEL SANCHEZ CRUZ cert. elec. repr. P2304700D		13/12/2022 13:28	PÁGINA 46/82
VERIFICACIÓN	PEGVERT23WFEA4JLABRXJEL3XF5U5H	https://ws050.juntadeandalucia.es:443/verificarFirma/	
			

COTO DE PESCA CAÑAMARES

Espacios deportivos (1/1): COTO DE PESCA

Actividad principal

- PESCA
- PESCA CONTINENTAL

Cerramiento

- ESPACIO ABIERTO
- Aire libre (no dispone de cubierta)

Conservación del pavimento

- PERMITE LA PRACTICA DEPORTIVA
- Bueno

Estado de uso

- EN USO
- Normal

Iluminación

- NO PERMITE EL USO NOCTURNO
- No hay iluminación

Pavimento

- NATURAL
- Otros

Tipo de espacio

- NO CONVENCIONAL - AREA DE ACTIVIDAD TERRESTRE
- Otras áreas de actividad terrestres

Área de actividad terrestre : Otras áreas de actividad terrestre > Denominación > COTO DE PESCA

Nº Reg. Entrada: 2022999014313885. Fecha/Hora: 13/12/2022 13:29:02

Código IEDA: 17627

COTO DE PESCA HUELGA DEL NIDILLO

SIN NOMBRE 36 , Iruela, La (Jaén)

Teléfono:

Teléfono móvil:

Fax:

Email:

Web:

Áreas de actividad terrestre

Tipo de gestor

- PROPIEDAD PUBLICA
- UNIVERSIDADES PUBLICAS
- ADMINISTRACION AUTONOMICA
- CC.AA

Nº Reg. Entrada: 2022999014313885. Fecha/Hora: 13/12/2022 13:29:02

DANIEL SANCHEZ CRUZ cert. elec. repr. P2304700D		13/12/2022 13:28	PÁGINA 48/82
VERIFICACIÓN	PEGVERT23WFEA4JLABRXJEL3XFSU5H	https://ws050.juntadeandalucia.es:443/verificarFirma/	
			

COTO DE PESCA HUELGA DEL NIDILLO

Atributos

Accesibilidad/Supresión de barreras arquitectónicas

- Deportistas: Permite la circulación exterior
- Visitantes/Espectadores: Permite la circulación exterior

Régimen de acceso

- Libre: Libre gratuito

Usuarios

- Deportistas en general

Nº Reg. Entrada: 2022999014313885. Fecha/Hora: 13/12/2022 13:29:02

DANIEL SANCHEZ CRUZ cert. elec. repr. P2304700D		13/12/2022 13:28	PÁGINA 49/82
VERIFICACIÓN	PEGVERT23WFEA4JLABRXJEL3XFSU5H	https://ws050.juntadeandalucia.es:443/verificarFirma/	
			

COTO DE PESCA HUELGA DEL NIDILLO

Espacios deportivos (1/1): COTO DE PESCA

Actividad principal

- PESCA
- PESCA CONTINENTAL

Cerramiento

- ESPACIO ABIERTO
- Aire libre (no dispone de cubierta)

Conservación del pavimento

- PERMITE LA PRACTICA DEPORTIVA
- Bueno

Estado de uso

- EN USO
- Normal

Iluminación

- NO PERMITE EL USO NOCTURNO
- No hay iluminación

Pavimento

- NATURAL
- Otros

Tipo de espacio

- NO CONVENCIONAL - AREA DE ACTIVIDAD TERRESTRE
- Campo de recorrido de tiro y de caza

Código IEDA: 20272

COTO DE PESCA PUENTE DEL HACHA

A-319 DE PEAL DE BECERRO A HORNOS POR CAZORLA. , Iruela, La (Jaén)

Teléfono: 955 062 627

Teléfono móvil:

Fax:

Email: informacion@juntadeandalucia.es

Web: <https://www.juntadeandalucia.es/>

Áreas de actividad terrestre

Tipo de gestor

- PROPIEDAD PUBLICA
- UNIVERSIDADES PUBLICAS
- ADMINISTRACION AUTONOMICA
- CC.AA

Nº Reg. Entrada: 2022999014313885. Fecha/Hora: 13/12/2022 13:29:02

DANIEL SANCHEZ CRUZ cert. elec. repr. P2304700D		13/12/2022 13:28	PÁGINA 51/82
VERIFICACIÓN	PEGVERT23WFEA4JLABRXJEL3XFSU5H	https://ws050.juntadeandalucia.es:443/verificarFirma/	
			

COTO DE PESCA PUENTE DEL HACHA

Atributos

Accesibilidad/Supresión de barreras arquitectónicas

- Deportistas: Permite la circulación exterior
- Deportistas: Permite la circulación interior
- Visitantes/Espectadores: Permite la circulación exterior
- Visitantes/Espectadores: Permite la circulación interior

Régimen de acceso

- Libre: Libre gratuito

Usuarios

- Deportistas en general

Nº Reg. Entrada: 2022999014313885. Fecha/Hora: 13/12/2022 13:29:02

DANIEL SANCHEZ CRUZ cert. elec. repr. P2304700D		13/12/2022 13:28	PÁGINA 52/82
VERIFICACIÓN	PEGVERT23WFEA4JLABRXJEL3XFSU5H	https://ws050.juntadeandalucia.es:443/verificarFirma/	
			

COTO DE PESCA PUENTE DEL HACHA

Espacios deportivos (1/1): COTO DE PESCA

Actividad principal

- PESCA
- PESCA CONTINENTAL

Cerramiento

- ESPACIO ABIERTO
- Aire libre (no dispone de cubierta)

Conservación del pavimento

- PERMITE LA PRACTICA DEPORTIVA
- Bueno

Estado de uso

- EN USO
- Normal

Iluminación

- NO PERMITE EL USO NOCTURNO
- No hay iluminación

Tipo de espacio

- NO CONVENCIONAL - AREA DE ACTIVIDAD TERRESTRE
- Otras áreas de actividad terrestres

Área de actividad terrestre : Otras áreas de actividad terrestre > Denominación > COTO DE PESCA

Nº Reg. Entrada: 2022999014313885. Fecha/Hora: 13/12/2022 13:29:02

DANIEL SANCHEZ CRUZ cert. elec. repr. P2304700D		13/12/2022 13:28	PÁGINA 53/82
VERIFICACIÓN	PEGVERT23WFEA4JLABRXJEL3XFSU5H	https://ws050.juntadeandalucia.es:443/verificarFirma/	
			

Código IEDA: 6512

HOTEL LA FINCA MERCEDES

CARRETERA BURUNCHEL, 3 23476, Iruela, La (Jaén)

Teléfono: 953 72 10 87

Teléfono móvil:

Fax:

Email:

Web:

Piscinas

Tipo de gestor

- PROPIEDAD PUBLICA
- ADMINISTRACION LOCAL
- NO DEPORTIVOS
- RESIDENCIALES

Nº Reg. Entrada: 2022999014313885. Fecha/Hora: 13/12/2022 13:29:02

DANIEL SANCHEZ CRUZ cert. elec. repr. P2304700D		13/12/2022 13:28	PÁGINA 54/82
VERIFICACIÓN	PEGVERT23WFEA4JLABRXJEL3XFSU5H	https://ws050.juntadeandalucia.es:443/verificarFirma/	
			

HOTEL LA FINCA MERCEDES

Atributos

Accesibilidad/Supresión de barreras arquitectónicas

- Deportistas: Permite la circulación exterior
- Deportistas: Permite la circulación interior
- Visitantes/Espectadores: Permite la circulación exterior
- Visitantes/Espectadores: Permite la circulación interior

Régimen de acceso

- Libre: Libre pagando entrada

Protección contra incendios

- Extintores portátiles

Usuarios

- Deportistas en general

Servicios generales

- Movilidad: Aparcamiento (propio o en las inmediaciones)
- Servicios generales: Bar
- Servicios generales: Restaurante
- Servicios generales: Servicios comerciales
- Servicios generales: Control de acceso
- Servicios generales: Oficinas
- Servicio de mantenimiento: Almacén general

HOTEL LA FINCA MERCEDES

Espacios deportivos (1/1): PISCINA RECREATIVA

Actividad principal

- NATACIÓN
- NATACIÓN RECREATIVA

Cerramiento

- ESPACIO ABIERTO
- Aire libre (no dispone de cubierta)

Conservación del pavimento

- PERMITE LA PRACTICA DEPORTIVA
- Bueno

Estado de uso

- EN USO
- Estacional

Iluminación

- PERMITE EL USO NOCTURNO
- Permite competición

Pavimento

- HORMIGONES AGLOMERADOS
- Hormigon con tratamiento superficial

Tipo de espacio

- CONVENCIONAL REGLADO
- Vasos de piscina
- OTROS VASOS
- Vaso recreativo

Espacio convencional reglado : Vaso de piscina > Largo (m) > 8

Espacio convencional reglado : Vaso de piscina > Ancho (m) > 4

Espacio convencional reglado : Vaso de piscina > Profundidad máxima (m) > 1,7

Espacio convencional reglado : Vaso de piscina > Profundidad mínima (m) > 1,1

Espacio convencional reglado : Vaso de piscina > Superficie (m²) >

Espacio convencional reglado : Vaso de piscina > Rebosadero del vaso > Puntual en pared (skimers) >

Espacio convencional reglado : Vaso de piscina > Accesibilidad al vaso > Fija >

Espacio convencional reglado : Vaso de piscina > Pavimento recinto de vasos > Baldosas y similares >

Espacio convencional reglado : Vaso de piscina > Sistema de tratamiento de agua de piscinas > Cloro >

Espacio convencional reglado : Vaso de piscina > Orientación del eje longitudinal > NORESTE - SUROESTE

Código IEDA: 6503

HOTEL MONTAÑA RURAL

AVENIDA DEL CAMPILLO, 45 23476, Iruela, La (Jaén)

Teléfono: 953 72 70 11

Teléfono móvil:

Fax:

Email:

Web:

Piscinas

Tipo de gestor

- PROPIEDAD PUBLICA
- ADMINISTRACION LOCAL
- NO DEPORTIVOS
- TURISTICOS

Nº Reg. Entrada: 2022999014313885. Fecha/Hora: 13/12/2022 13:29:02

DANIEL SANCHEZ CRUZ cert. elec. repr. P2304700D		13/12/2022 13:28	PÁGINA 57/82
VERIFICACIÓN	PEGVERT23WFEA4JLABRXJEL3XFSU5H	https://ws050.juntadeandalucia.es:443/verificarFirma/	
			

HOTEL MONTAÑA RURAL

Atributos

Accesibilidad/Supresión de barreras arquitectónicas

- Deportistas: Permite la circulación exterior
- Deportistas: Permite la circulación interior
- Visitantes/Espectadores: Permite la circulación exterior
- Visitantes/Espectadores: Permite la circulación interior

Régimen de acceso

- Libre: Libre pagando entrada

Protección contra incendios

- Extintores portátiles

Usuarios

- Deportistas en general

Servicios generales

- Movilidad: Aparcamiento (propio o en las inmediaciones)
- Servicios generales: Bar
- Servicios generales: Restaurante
- Servicios generales: Servicios comerciales
- Servicios generales: Control de acceso
- Servicios generales: Oficinas
- Servicio de mantenimiento: Almacén general

HOTEL MONTAÑA RURAL

Espacios deportivos (1/1): PISCINA RECREATIVA

Actividad principal

- NATACIÓN
- NATACIÓN RECREATIVA

Cerramiento

- ESPACIO ABIERTO
- Aire libre (no dispone de cubierta)

Conservación del pavimento

- PERMITE LA PRACTICA DEPORTIVA
- Bueno

Estado de uso

- EN USO
- Estacional

Iluminación

- NO PERMITE EL USO NOCTURNO
- Es parcial o insuficiente

Pavimento

- BALDOSAS SIMILAR
- Loseta

Tipo de espacio

- CONVENCIONAL REGLADO
- Vasos de piscina
- OTROS VASOS
- Vaso recreativo

Espacio convencional reglado : Vaso de piscina > Largo (m) >

Espacio convencional reglado : Vaso de piscina > Ancho (m) > 8

Espacio convencional reglado : Vaso de piscina > Profundidad máxima (m) > 1.9

Espacio convencional reglado : Vaso de piscina > Profundidad mínima (m) > 0.6

Espacio convencional reglado : Vaso de piscina > Superficie (m²) > 176

Espacio convencional reglado : Vaso de piscina > Rebosadero del vaso > Puntual en pared (skimmers) >

Espacio convencional reglado : Vaso de piscina > Accesibilidad al vaso > Fija >

Espacio convencional reglado : Vaso de piscina > Pavimento recinto de vasos > Baldosas y similares >

Espacio convencional reglado : Vaso de piscina > Sistema de tratamiento de agua de piscinas > Cloro >

Código IEDA: 6527

HOTEL PARQUE DE CAZORLA

A-319, 61 23476, Iruela, La (Jaén)

Teléfono: 953 72 00 15

Teléfono móvil:

Fax: 953 72 00 17

Email: spa@spaoleosalud.com

Web: www.spaoleosalud.com

Piscinas

Tipo de gestor

- PROPIEDAD PUBLICA
- ADMINISTRACION LOCAL
- NO DEPORTIVOS
- TURISTICOS

Nº Reg. Entrada: 2022999014313885. Fecha/Hora: 13/12/2022 13:29:02

DANIEL SANCHEZ CRUZ cert. elec. repr. P2304700D		13/12/2022 13:28	PÁGINA 60/82
VERIFICACIÓN	PEGVERT23WFEA4JLABRXJEL3XFSU5H	https://ws050.juntadeandalucia.es:443/verificarFirma/	
			

HOTEL PARQUE DE CAZORLA

Atributos

Accesibilidad/Supresión de barreras arquitectónicas

- Deportistas: Permite la circulación exterior
- Deportistas: Permite la circulación interior
- Visitantes/Espectadores: Permite la circulación exterior
- Visitantes/Espectadores: Permite la circulación interior

Régimen de acceso

- Libre: Libre pagando entrada

Protección contra incendios

- Extintores portátiles

Usuarios

- Deportistas en general

Servicios generales

- Movilidad: Aparcamiento (propio o en las inmediaciones)
- Servicios generales: Control de acceso
- Servicios generales: Oficinas
- Servicio de mantenimiento: Almacén general

HOTEL PARQUE DE CAZORLA

Espacios deportivos (1/2): PISCINA RECREATIVA

Actividad principal

- NATACIÓN
- NATACIÓN RECREATIVA

Cerramiento

- ESPACIO ABIERTO
- Cerramiento estacional (temporadas)

Conservación del pavimento

- PERMITE LA PRACTICA DEPORTIVA
- Bueno

Estado de uso

- EN USO
- Estacional

Iluminación

- PERMITE EL USO NOCTURNO
- Permite entrenamientos

Pavimento

- BALDOSAS SIMILAR
- Baldosa Hormigon

Tipo de espacio

- CONVENCIONAL REGLADO
- Vasos de piscina
- OTROS VASOS
- Vaso recreativo

Espacio convencional reglado : Vaso de piscina > Largo (m) >

Espacio convencional reglado : Vaso de piscina > Ancho (m) > 5

Espacio convencional reglado : Vaso de piscina > Profundidad máxima (m) > 2.0

Espacio convencional reglado : Vaso de piscina > Profundidad mínima (m) > 1,5

Espacio convencional reglado : Vaso de piscina > Superficie (m²) >

Espacio convencional reglado : Vaso de piscina > Rebosadero del vaso > Desbordante >

Espacio convencional reglado : Vaso de piscina > Accesibilidad al vaso > Fija >

Espacio convencional reglado : Vaso de piscina > Pavimento recinto de vasos > Baldosas y similares >

Espacio convencional reglado : Vaso de piscina > Sistema de tratamiento de agua de piscinas > Cloro >

Espacio convencional reglado : Vaso de piscina > Orientación del eje longitudinal > NORESTE - SUROESTE

HOTEL PARQUE DE CAZORLA

Espacios deportivos (2/2): VASO DE CHAPOTEO

Actividad principal

- NATACIÓN
- NATACIÓN RECREATIVA

Cerramiento

- ESPACIO ABIERTO
- Cerramiento estacional (temporadas)

Conservación del pavimento

- PERMITE LA PRACTICA DEPORTIVA
- Bueno

Estado de uso

- EN USO
- Estacional

Iluminación

- PERMITE EL USO NOCTURNO
- Permite entrenamientos

Pavimento

- BALDOSAS SIMILAR
- Baldosa Hormigon

Tipo de espacio

- CONVENCIONAL REGLADO
- Vasos de piscina
- OTROS VASOS
- Vaso de chapoteo

Espacio convencional reglado : Vaso de piscina > Profundidad máxima (m) > 0.4

Espacio convencional reglado : Vaso de piscina > Profundidad mínima (m) > 0.4

Espacio convencional reglado : Vaso de piscina > Superficie (m²) > 4

Espacio convencional reglado : Vaso de piscina > Accesibilidad al vaso > Sin Accesibilidad >

Espacio convencional reglado : Vaso de piscina > Pavimento recinto de vasos > Baldosas y similares >

Espacio convencional reglado : Vaso de piscina > Sistema de tratamiento de agua de piscinas > Cloro >

Espacio convencional reglado : Vaso de piscina > Largo (m) > 2

Espacio convencional reglado : Vaso de piscina > Ancho (m) > 2

Espacio convencional reglado : Vaso de piscina > Orientación del eje longitudinal > NORTE - SUR

Código IEDA: 6452

HOTEL RURAL CONVENTO SANTA MARIA DE LA SIERRA

CARRETERA DEL TRANCO, KILOMETRO 39 23478, Iruela, La (Jaén)

Teléfono:

Teléfono móvil: 630 34 66 00

Fax:

Email:

Web:

Piscinas

Tipo de gestor

- PROPIEDAD PUBLICA
- ADMINISTRACION LOCAL
- NO DEPORTIVOS
- TURISTICOS

Nº Reg. Entrada: 2022999014313885. Fecha/Hora: 13/12/2022 13:29:02

DANIEL SANCHEZ CRUZ cert. elec. repr. P2304700D		13/12/2022 13:28	PÁGINA 64/82
VERIFICACIÓN	PEGVERT23WFEA4JLABRXJEL3XFSU5H	https://ws050.juntadeandalucia.es:443/verificarFirma/	
			

HOTEL RURAL CONVENTO SANTA MARIA DE LA SIERRA

Atributos

Accesibilidad/Supresión de barreras arquitectónicas

- Deportistas: Permite la circulación exterior
- Deportistas: Permite la circulación interior
- Visitantes/Espectadores: Permite la circulación exterior
- Visitantes/Espectadores: Permite la circulación interior

Régimen de acceso

- Libre: Libre pagando cuota periódica de abono o socio
- Libre: Libre pagando entrada

Protección contra incendios

- Extintores portátiles

Usuarios

- Deportistas en general

Servicios generales

- Movilidad: Aparcamiento (propio o en las inmediaciones)
- Servicios generales: Bar
- Servicio de mantenimiento: Almacén general

HOTEL RURAL CONVENTO SANTA MARIA DE LA SIERRA

Espacios deportivos (1/1): PISCINA RECREATIVA

Actividad principal

- NATACIÓN
- NATACIÓN RECREATIVA

Cerramiento

- ESPACIO ABIERTO
- Aire libre (no dispone de cubierta)

Conservación del pavimento

- PERMITE LA PRACTICA DEPORTIVA
- Bueno

Estado de uso

- EN USO
- Normal

Iluminación

- NO PERMITE EL USO NOCTURNO
- Es parcial o insuficiente

Pavimento

- HORMIGONES AGLOMERADOS
- Hormigon

Tipo de espacio

- CONVENCIONAL REGLADO
- Vasos de piscina
- OTROS VASOS
- Vaso recreativo

Espacio convencional reglado : Vaso de piscina > Largo (m) >

Espacio convencional reglado : Vaso de piscina > Ancho (m) > 4.5

Espacio convencional reglado : Vaso de piscina > Profundidad máxima (m) > 2

Espacio convencional reglado : Vaso de piscina > Profundidad mínima (m) > 1.5

Espacio convencional reglado : Vaso de piscina > Superficie (m²) >

Espacio convencional reglado : Vaso de piscina > Rebosadero del vaso > Puntual en pared (skimers) >

Espacio convencional reglado : Vaso de piscina > Accesibilidad al vaso > Fija >

Espacio convencional reglado : Vaso de piscina > Pavimento recinto de vasos > Hormigones aglomerados >

Espacio convencional reglado : Vaso de piscina > Sistema de tratamiento de agua de piscinas > Cloro >

Código IEDA: 6498

HOTEL RURAL LA CALERILLA

A-319 (DE PEAL DEL BECERRO A HORNOS POR CAZORLA), KILOMETRO 24,5 23476, Iruela, La (Jaén)

Teléfono: 953 72 73 26

Teléfono móvil:

Fax:

Email:

Web:

Piscinas

Tipo de gestor

- PROPIEDAD PUBLICA
- ADMINISTRACION LOCAL
- NO DEPORTIVOS
- TURISTICOS

Nº Reg. Entrada: 2022999014313885. Fecha/Hora: 13/12/2022 13:29:02

DANIEL SANCHEZ CRUZ cert. elec. repr. P2304700D		13/12/2022 13:28	PÁGINA 67/82
VERIFICACIÓN	PEGVERT23WFEA4JLABRXJEL3XFSU5H	https://ws050.juntadeandalucia.es:443/verificarFirma/	
			

HOTEL RURAL LA CALERILLA

Atributos

Accesibilidad/Supresión de barreras arquitectónicas

- Deportistas: Permite la circulación exterior
- Deportistas: Permite la circulación interior
- Visitantes/Espectadores: Permite la circulación exterior
- Visitantes/Espectadores: Permite la circulación interior

Régimen de acceso

- Libre: Libre pagando entrada

Protección contra incendios

- Extintores portátiles

Usuarios

- Deportistas en general

Servicios generales

- Movilidad: Aparcamiento (propio o en las inmediaciones)
- Servicios generales: Bar
- Servicios generales: Control de acceso
- Servicios generales: Oficinas
- Servicio de mantenimiento: Almacén general

HOTEL RURAL LA CALERILLA

Espacios deportivos (1/1): PISCINA RECREATIVA

Actividad principal

- NATACIÓN
- NATACIÓN RECREATIVA

Cerramiento

- ESPACIO ABIERTO
- Cerramiento estacional (temporadas)

Conservación del pavimento

- PERMITE LA PRACTICA DEPORTIVA
- Bueno

Estado de uso

- EN USO
- Estacional

Iluminación

- NO PERMITE EL USO NOCTURNO
- Es parcial o insuficiente

Pavimento

- BALDOSAS SIMILAR
- Loseta

Tipo de espacio

- CONVENCIONAL REGLADO
- Vasos de piscina
- OTROS VASOS
- Vaso recreativo

Espacio convencional reglado : Vaso de piscina > Largo (m) >

Espacio convencional reglado : Vaso de piscina > Ancho (m) > 6

Espacio convencional reglado : Vaso de piscina > Profundidad máxima (m) > 2.0

Espacio convencional reglado : Vaso de piscina > Profundidad mínima (m) > 0.8

Espacio convencional reglado : Vaso de piscina > Superficie (m²) >

Espacio convencional reglado : Vaso de piscina > Rebosadero del vaso > Puntual en pared (skimers) >

Espacio convencional reglado : Vaso de piscina > Accesibilidad al vaso > Fija >

Espacio convencional reglado : Vaso de piscina > Pavimento recinto de vasos > Baldosas y similares >

Espacio convencional reglado : Vaso de piscina > Sistema de tratamiento de agua de piscinas > Cloro >

Código IEDA: 6526

PISCINA MUNICIPAL "LA RAJA"

A-319 (DE PEAL DEL BECERRO A HORNOS POR CAZORLA) 23476, Iruela, La (Jaén)

Teléfono: 953 72 07 12

Teléfono móvil:

Fax: 953724018

Email: lairuela@promojaen.es

Web: www.lairuela.es

Piscinas

Tipo de gestor

- PROPIEDAD PUBLICA
- ADMINISTRACION LOCAL
- AYUNTAMIENTO

Nº Reg. Entrada: 2022999014313885. Fecha/Hora: 13/12/2022 13:29:02

DANIEL SANCHEZ CRUZ cert. elec. repr. P2304700D		13/12/2022 13:28	PÁGINA 70/82
VERIFICACIÓN	PEGVERT23WFEA4JLABRXJEL3XFSU5H	https://ws050.juntadeandalucia.es:443/verificarFirma/	
			

PISCINA MUNICIPAL "LA RAJA"

Atributos

Accesibilidad/Supresión de barreras arquitectónicas

- Deportistas: Permite la circulación exterior
- Deportistas: Permite la circulación interior
- Visitantes/Espectadores: Permite la circulación exterior
- Visitantes/Espectadores: Permite la circulación interior

Régimen de acceso

- Libre: Libre pagando entrada

Protección contra incendios

- Extintores portátiles

Usuarios

- Deportistas en general

Servicios generales

- Movilidad: Aparcamiento (propio o en las inmediaciones)
- Servicios generales: Bar
- Servicios generales: Control de acceso
- Servicio de mantenimiento: Almacén general

PISCINA MUNICIPAL "LA RAJA"

Espacios deportivos (1/2): PISCINA RECREATIVA

Actividad principal

- NATACIÓN
- NATACIÓN

Cerramiento

- ESPACIO ABIERTO
- Cerramiento estacional (temporadas)

Conservación del pavimento

- PERMITE LA PRACTICA DEPORTIVA
- Bueno

Estado de uso

- EN USO
- Estacional

Iluminación

- NO PERMITE EL USO NOCTURNO
- No hay iluminación

Pavimento

- HORMIGONES AGLOMERADOS
- Hormigon con tratamiento superficial

Tipo de espacio

- CONVENCIONAL REGLADO
- Vasos de piscina
- VASOS DEPORTIVOS
- Vaso deportivo de 25 m

Actividad secundaria

Actividad secundaria

· NATACIÓN RECREATIVA
· ENSEÑANZA
Espacio convencional reglado : Vaso de piscina > Largo (m) >

Espacio convencional reglado : Vaso de piscina > Ancho (m) >

Espacio convencional reglado : Vaso de piscina > Profundidad máxima (m) > 2.4

Espacio convencional reglado : Vaso de piscina > Profundidad mínima (m) > 1.3

Espacio convencional reglado : Vaso de piscina > Superficie (m²) > 300

Espacio convencional reglado : Vaso de piscina > Rebosadero del vaso > Puntual en pared (skimers) >

Espacio convencional reglado : Vaso de piscina > Accesibilidad al vaso > Fija >

Espacio convencional reglado : Vaso de piscina > Pavimento recinto de vasos > Hormigones aglomerados >

Espacio convencional reglado : Vaso de piscina > Orientación del eje longitudinal > NORTE - SUR

Espacio convencional reglado : Vaso de piscina > Sistema de tratamiento de agua de piscinas > Cloro >

PISCINA MUNICIPAL "LA RAJA"

Espacios deportivos (2/2): VASO DE CHAPOTEO

Actividad principal

- NATACIÓN
- NATACIÓN RECREATIVA

Cerramiento

- ESPACIO ABIERTO
- Cerramiento estacional (temporadas)

Conservación del pavimento

- PERMITE LA PRACTICA DEPORTIVA
- Bueno

Estado de uso

- EN USO
- Estacional

Iluminación

- NO PERMITE EL USO NOCTURNO
- Es parcial o insuficiente

Pavimento

- HORMIGONES AGLOMERADOS
- Hormigon con tratamiento superficial

Tipo de espacio

- CONVENCIONAL REGLADO
- Vasos de piscina
- OTROS VASOS
- Vaso de chapoteo

Espacio convencional reglado : Vaso de piscina > Superficie (m²) >

Espacio convencional reglado : Vaso de piscina > Rebosadero del vaso > Puntual en pared (skimers) >

Espacio convencional reglado : Vaso de piscina > Accesibilidad al vaso > Fija >

Espacio convencional reglado : Vaso de piscina > Pavimento recinto de vasos > Baldosas y similares >

Espacio convencional reglado : Vaso de piscina > Sistema de tratamiento de agua de piscinas > Cloro >

Espacio convencional reglado : Vaso de piscina > Largo (m) > 8

Espacio convencional reglado : Vaso de piscina > Ancho (m) > 8

Espacio convencional reglado : Vaso de piscina > Orientación del eje longitudinal > NORTE - SUR

Código IEDA: 17145

PISTA DE BOLOS SERRANOS

CARRETERA VIRGÉN DE LA CABEZA 23476, Iruela, La (Jaén)

Teléfono: 953 72 07 12

Teléfono móvil:

Fax:

Email: lairuela@promojaen.es

Web: www.lairuela.es

Juegos tradicionales y populares

Tipo de gestor

- PROPIEDAD PUBLICA
- ADMINISTRACION LOCAL
- AYUNTAMIENTO

Nº Reg. Entrada: 2022999014313885. Fecha/Hora: 13/12/2022 13:29:02

DANIEL SANCHEZ CRUZ cert. elec. repr. P2304700D		13/12/2022 13:28	PÁGINA 74/82
VERIFICACIÓN	PEGVERT23WFEA4JLABRXJEL3XFSU5H	https://ws050.juntadeandalucia.es:443/verificarFirma/	
			

PISTA DE BOLOS SERRANOS

Atributos

Accesibilidad/Supresión de barreras arquitectónicas

- Deportistas: Permite la circulación exterior
- Deportistas: Permite la circulación interior
- Visitantes/Espectadores: Permite la circulación exterior
- Visitantes/Espectadores: Permite la circulación interior

Régimen de acceso

- Libre: Libre gratuito

Usuarios

- Deportistas en general

Nº Reg. Entrada: 2022999014313885. Fecha/Hora: 13/12/2022 13:29:02

DANIEL SANCHEZ CRUZ cert. elec. repr. P2304700D		13/12/2022 13:28	PÁGINA 75/82
VERIFICACIÓN	PEGVERT23WFEA4JLABRXJEL3XFSU5H	https://ws050.juntadeandalucia.es:443/verificarFirma/	
			

PISTA DE BOLOS SERRANOS

Espacios deportivos (1/1): PISTA BOLOS SERRANOS

Actividad principal

- BOLOS
- BOLOS CARTAGENEROS

Cerramiento

- ESPACIO ABIERTO
- Aire libre (no dispone de cubierta)

Conservación del pavimento

- PERMITE LA PRACTICA DEPORTIVA
- Bueno

Estado de uso

- EN USO
- Normal

Iluminación

- PERMITE EL USO NOCTURNO
- Permite competición

Pavimento

- NATURAL
- Arena

Tipo de espacio

- CONVENCIONAL SINGULAR
- Zonas de juegos populares y/o tradicionales
- Carril de Bolos cartageneros

Espacio convencional singular : Zona de juegos populares y/o tradicionales > Largo (m) >

Espacio convencional singular : Zona de juegos populares y/o tradicionales > Ancho (m) > 4

Espacio convencional singular : Zona de juegos populares y/o tradicionales > Superficie (m²) > 210

Código IEDA: 6505

RESIDENCIAL LOS ROBLES

A-319 (DE PEAL DEL BECERRO A HORNOS POR CAZORLA) 23476, Iruela, La (Jaén)

Teléfono: 953 72 71 77

Teléfono móvil:

Fax:

Email:

Web:

Piscinas

Tipo de gestor

- PROPIEDAD PUBLICA
- ADMINISTRACION LOCAL
- NO DEPORTIVOS
- RESIDENCIALES

Nº Reg. Entrada: 2022999014313885. Fecha/Hora: 13/12/2022 13:29:02

DANIEL SANCHEZ CRUZ cert. elec. repr. P2304700D		13/12/2022 13:28	PÁGINA 77/82
VERIFICACIÓN	PEGVERT23WFEA4JLABRXJEL3XFSU5H	https://ws050.juntadeandalucia.es:443/verificarFirma/	
			

RESIDENCIAL LOS ROBLES

Atributos

Accesibilidad/Supresión de barreras arquitectónicas

- Deportistas: Permite la circulación exterior
- Deportistas: Permite la circulación interior
- Visitantes/Espectadores: Permite la circulación exterior
- Visitantes/Espectadores: Permite la circulación interior

Régimen de acceso

- Restringido: Restringido a residentes

Protección contra incendios

- Extintores portátiles

Usuarios

- Deportistas en general

Servicios generales

- Movilidad: Aparcamiento (propio o en las inmediaciones)

RESIDENCIAL LOS ROBLES

Espacios deportivos (1/1): PISCINA RECREATIVA

Actividad principal

- NATACIÓN
- NATACIÓN RECREATIVA

Cerramiento

- ESPACIO ABIERTO
- Aire libre (no dispone de cubierta)

Conservación del pavimento

- PERMITE LA PRACTICA DEPORTIVA
- Bueno

Estado de uso

- EN USO
- Estacional

Iluminación

- NO PERMITE EL USO NOCTURNO
- Es parcial o insuficiente

Pavimento

- BALDOSAS SIMILAR
- Loseta

Tipo de espacio

- CONVENCIONAL REGLADO
- Vasos de piscina
- OTROS VASOS
- Vaso recreativo

Espacio convencional reglado : Vaso de piscina > Largo (m) > 9

Espacio convencional reglado : Vaso de piscina > Ancho (m) > 5

Espacio convencional reglado : Vaso de piscina > Profundidad máxima (m) > 2.5

Espacio convencional reglado : Vaso de piscina > Profundidad mínima (m) > 1.4

Espacio convencional reglado : Vaso de piscina > Superficie (m²) >

Espacio convencional reglado : Vaso de piscina > Rebosadero del vaso > Puntual en pared (skimers) >

Espacio convencional reglado : Vaso de piscina > Accesibilidad al vaso > Fija >

Espacio convencional reglado : Vaso de piscina > Pavimento recinto de vasos > Baldosas y similares >

Espacio convencional reglado : Vaso de piscina > Sistema de tratamiento de agua de piscinas > Cloro >

Espacio convencional reglado : Vaso de piscina > Orientación del eje longitudinal > NORTE - SUR

Código IEDA: 16842

SENDERO GR 247 BOSQUES DEL SUR

ATALAYA , Iruela, La (Jaén)

Teléfono: 955 062 627

Teléfono móvil:

Fax:

Email: informacion@juntadeandalucia.es

Web: <https://www.juntadeandalucia.es/index.html>

Áreas de actividad terrestre

Tipo de gestor

- PROPIEDAD PUBLICA
- UNIVERSIDADES PUBLICAS
- ADMINISTRACION AUTONOMICA
- CC.AA

Nº Reg. Entrada: 2022999014313885. Fecha/Hora: 13/12/2022 13:29:02

DANIEL SANCHEZ CRUZ cert. elec. repr. P2304700D		13/12/2022 13:28	PÁGINA 80/82
VERIFICACIÓN	PEGVERT23WFEA4JLABRXJEL3XFSU5H	https://ws050.juntadeandalucia.es:443/verificarFirma/	
			

SENDERO GR 247 BOSQUES DEL SUR

Atributos

Accesibilidad/Supresión de barreras arquitectónicas

- Deportistas: Permite la circulación exterior
- Deportistas: Permite la circulación interior
- Visitantes/Espectadores: Permite la circulación exterior
- Visitantes/Espectadores: Permite la circulación interior

Régimen de acceso

- Libre: Libre gratuito

Usuarios

- Deportistas en general

Nº Reg. Entrada: 2022999014313885. Fecha/Hora: 13/12/2022 13:29:02

DANIEL SANCHEZ CRUZ cert. elec. repr. P2304700D		13/12/2022 13:28	PÁGINA 81/82
VERIFICACIÓN	PEGVERT23WFEA4JLABRXJEL3XFSU5H	https://ws050.juntadeandalucia.es:443/verificarFirma/	
			

SENDERO GR 247 BOSQUES DEL SUR

Espacios deportivos (1/1): SENDERO

Actividad principal

- MONTAÑA Y ESCALADA
- SENDERISMO

Cerramiento

- ESPACIO ABIERTO
- Aire libre (no dispone de cubierta)

Conservación del pavimento

- PERMITE LA PRACTICA DEPORTIVA
- Bueno

Estado de uso

- EN USO
- Normal

Iluminación

- NO PERMITE EL USO NOCTURNO
- No hay iluminación

Pavimento

- NATURAL
- Otros

Tipo de espacio

- NO CONVENCIONAL - AREA DE ACTIVIDAD TERRESTRE
- Senderos
- Gran recorrido (GR)

Área de actividad terrestre : Senderos >
Longitud del tramo municipal (m) > 20,8

Nº Reg. Entrada: 2022999014313885. Fecha/Hora: 13/12/2022 13:29:02

DANIEL SANCHEZ CRUZ cert. elec. repr. P2304700D		13/12/2022 13:28	PÁGINA 82/82
VERIFICACIÓN	PEGVERT23WFEA4JLABRXJEL3XFSU5H	https://ws050.juntadeandalucia.es:443/verificarFirma/	
