

Código IEDA: 15208

POLIDEPORTIVO MUNICIPAL

Carretera Cartaya s/n 21510, San Bartolomé de la Torre (Huelva)

Teléfono: 959387669

Teléfono móvil:

Fax: 959386444

Email: javigomez80@hotmail.com

Web: www.sanbartolomedelatorre.es

Áreas de actividad terrestre, Campos, Otros espacios complementarios, Pistas de padel, Piscinas, Pistas y pabellones deportivos

Tipo de gestor

- PROPIEDAD PUBLICA
- ADMINISTRACION LOCAL
- AYUNTAMIENTO

POLIDEPORTIVO MUNICIPAL

Atributos

Accesibilidad/Supresión de barreras arquitectónicas

- Deportistas: Permite la circulación exterior
- Deportistas: Permite la circulación interior
- Deportistas: Vestuario adaptado (al menos uno)
- Deportistas: Aseos adaptados (al menos uno)
- Visitantes/Espectadores: Permite la circulación exterior
- Visitantes/Espectadores: Permite la circulación interior
- Visitantes/Espectadores: Aseos adaptados (al menos uno)

Régimen de acceso

- Libre: Libre pagando entrada

Protección contra incendios

- Alumbrado de emergencia

Usuarios

- Deportistas en general

Servicios generales

- Movilidad: Aparcamiento (propio o en las inmediaciones)
- Servicios generales: Bar
- Servicios generales: Oficinas
- Servicio de mantenimiento: Almacén general

POLIDEPORTIVO MUNICIPAL

Espacios deportivos (1/5): Pista Polideportiva

Actividad principal

- FÚTBOL
- FÚTBOL SALA

Cerramiento

- RECINTO CERRADO

Conservación del pavimento

- PERMITE LA PRACTICA DEPORTIVA
- Regular

Iluminación

- NO PERMITE EL USO NOCTURNO
- No hay iluminación

Pavimento

- HORMIGONES AGLOMERADOS
- Hormigon con tratamiento superficial

Tipo de espacio

- CONVENCIONAL REGLADO
- Pistas
- PISTAS POLIDEPORTIVAS
- Pista Polideportiva de 400 a 800 m2

Espacio convencional reglado : Pista >
Largo (m) > 40,000

Espacio convencional reglado : Pista >
Ancho (m) > 26,000

POLIDEPORTIVO MUNICIPAL

Espacios deportivos (2/5): Pista de pádel 1

Actividad principal

- PADEL
- PADEL

Cerramiento

- ESPACIO ABIERTO
- Cerramiento estacional (temporadas)

Conservación del pavimento

- PERMITE LA PRACTICA DEPORTIVA
- Regular

Iluminación

- PERMITE EL USO NOCTURNO
- Permite entrenamientos

Pavimento

- HIERBA ARTIFICIAL
- Con arena

Tipo de espacio

- CONVENCIONAL REGLADO
- Pistas con pared
- FRONTONES Y OTRAS PISTAS DE PARED
- Pádel

POLIDEPORTIVO MUNICIPAL

Espacios deportivos (3/5): Campo de Fútbol

Actividad principal

- FÚTBOL
- FÚTBOL SALA

Cerramiento

- ESPACIO ABIERTO
- Cerramiento estacional (temporadas)

Conservación del pavimento

- PERMITE LA PRACTICA DEPORTIVA
- Regular

Iluminación

- PERMITE EL USO NOCTURNO
- Permite entrenamientos

Pavimento

- HIERBA ARTIFICIAL
- Con arena

Tipo de espacio

- CONVENCIONAL REGLADO
- Campos
- CAMPOS POLIDEPORTIVOS
- Campo polideportivo de 8000 m2 o mayor

POLIDEPORTIVO MUNICIPAL

Espacios deportivos (4/5): Pista de pádel 2

Actividad principal

- PADEL
- PADEL

Cerramiento

- ESPACIO ABIERTO
- Cerramiento estacional (temporadas)

Conservación del pavimento

- PERMITE LA PRACTICA DEPORTIVA
- Regular

Iluminación

- PERMITE EL USO NOCTURNO
- Permite entrenamientos

Pavimento

- HIERBA ARTIFICIAL
- Con arena

Tipo de espacio

- CONVENCIONAL REGLADO
- Pistas con pared
- FRONTONES Y OTRAS PISTAS DE PARED
- Pádel

POLIDEPORTIVO MUNICIPAL

Espacios deportivos (5/5): Circuito Biosaludable

Actividad principal

- GIMNASIA
- GIMNASIA GENERAL (MANTENIMIENTO)

Cerramiento

- ESPACIO ABIERTO
- Cerramiento estacional (temporadas)

Conservación del pavimento

- PERMITE LA PRACTICA DEPORTIVA
- Regular

Pavimento

- NATURAL
- Tierra

Tipo de espacio

- NO CONVENCIONAL - AREA DE ACTIVIDAD TERRESTRE
- Otras áreas de actividad terrestres

Área de actividad terrestre : Otras áreas de actividad terrestre > Denominación > Circuito Biosaludabl

Código IEDA: 15392

PABELLÓN MUNICIPAL DE DEPORTES

Carretera Cartaya s/n 21510, San Bartolomé de la Torre (Huelva)

Teléfono: 959387669

Teléfono móvil:

Fax: 959386444

Email: javigomez80@hotmail.com

Web: www.sanbartolomedelatorre.es

Campos, Otros espacios complementarios, Otros espacios convencionales, Salas

Tipo de gestor

- PROPIEDAD PUBLICA
- ADMINISTRACION LOCAL
- AYUNTAMIENTO

PABELLÓN MUNICIPAL DE DEPORTES

Atributos

Accesibilidad/Supresión de barreras arquitectónicas

- Deportistas: Permite la circulación exterior
- Deportistas: Permite la circulación interior
- Deportistas: Vestuario adaptado (al menos uno)
- Deportistas: Aseos adaptados (al menos uno)
- Visitantes/Espectadores: Permite la circulación exterior
- Visitantes/Espectadores: Permite la circulación interior
- Visitantes/Espectadores: Aseos adaptados (al menos uno)

Régimen de acceso

- Libre: Libre pagando entrada

Protección contra incendios

- Alumbrado de emergencia
- Extintores portátiles
- Detección

Usuarios

- Deportistas en general

Servicios generales

- Movilidad: Aparcamiento (propio o en las inmediaciones)
- Servicios generales: Bar
- Servicio de mantenimiento: Almacén general

PABELLÓN MUNICIPAL DE DEPORTES

Espacios deportivos (1/5): Pabellón

Actividad principal

- VOLEIBOL
- VOLEIBOL

Cerramiento

- ESPACIO ABIERTO
- Cerramiento estacional (temporadas)

Conservación del pavimento

- PERMITE LA PRACTICA DEPORTIVA
- Regular

Iluminación

- PERMITE EL USO NOCTURNO
- Permite entrenamientos

Pavimento

- SINTETICOS
- Sintetico elastico

Tipo de espacio

- CONVENCIONAL REGLADO
- Campos
- CAMPOS POLIDEPORTIVOS
- Campo polideportivo de 2000 m2 hasta 4000 m2

PABELLÓN MUNICIPAL DE DEPORTES

Espacios deportivos (2/5): Gimnasio

Actividad principal

- OTRAS ACTIVIDADES FISICO DEPORTIVAS
- MUSCULACIÓN

Cerramiento

- ESPACIO ABIERTO
- Cerramiento estacional (temporadas)

Conservación del pavimento

- PERMITE LA PRACTICA DEPORTIVA
- Regular

Iluminación

- NO PERMITE EL USO NOCTURNO
- No hay iluminación

Pavimento

- SINTETICOS
- Sintetico elastico

Tipo de espacio

- CONVENCIONAL REGLADO
- Salas
- SALA ESPECIALIZADA Y OTRAS SALAS
- Sala equipada

PABELLÓN MUNICIPAL DE DEPORTES

Espacios deportivos (3/5): SALA MULTIFUNCIONAL

Actividad principal

- ACTIVIDADES SUBACUÁTICAS

Tipo de espacio

- CONVENCIONAL REGLADO

PABELLÓN MUNICIPAL DE DEPORTES

Espacios deportivos (4/5): SALA ARTES MARCIALES

Actividad principal

- ACTIVIDADES SUBACUÁTICAS

Tipo de espacio

- CONVENCIONAL REGLADO

PABELLÓN MUNICIPAL DE DEPORTES

Espacios deportivos (5/5): PISTA DE VOLEY PLAYA

Actividad principal

- ACTIVIDADES SUBACUÁTICAS

Tipo de espacio

- CONVENCIONAL REGLADO

Código IEDA: 15207

C.E.I.P. NARANJO MORENO

Carretera Cartaya s/n 21510, San Bartolomé de la Torre (Huelva)

Teléfono: 959386001

Teléfono móvil:

Fax: 959386444

Email: javigomez80@hotmail.com

Web: www.sanbartolomedelatorre.com

Frontones y pabellones con frontón, Pistas y pabellones deportivos

Tipo de gestor

- PROPIEDAD PUBLICA
- ADMINISTRACION LOCAL
- AYUNTAMIENTO

C.E.I.P. NARANJO MORENO

Atributos

Régimen de acceso

- Libre: Libre gratuito

Usuarios

- Escolares

Servicios generales

- Servicio de mantenimiento: Almacén general

C.E.I.P. NARANJO MORENO

Espacios deportivos (1/2): Pista polideportiva 1

Actividad principal

- FÚTBOL
- FÚTBOL SALA

Cerramiento

- ESPACIO ABIERTO
- Cerramiento estacional (temporadas)

Conservación del pavimento

- NO PERMITE LA PRACTICA DEPORTIVA
- Mal estado

Pavimento

- HORMIGONES AGLOMERADOS
- Hormigon con tratamiento superficial

Tipo de espacio

- CONVENCIONAL REGLADO
- Pistas
- PISTAS POLIDEPORTIVAS
- Pista Polideportiva de 400 a 800 m2

Espacio convencional reglado : Pista >
Largo (m) > 40,000

Espacio convencional reglado : Pista >
Ancho (m) > 20,000

C.E.I.P. NARANJO MORENO

Espacios deportivos (2/2): Pista deportiva 2

Actividad principal

- BALONCESTO
- BALONCESTO

Cerramiento

- ESPACIO ABIERTO
- Cerramiento estacional (temporadas)

Conservación del pavimento

- NO PERMITE LA PRACTICA DEPORTIVA
- Mal estado

Pavimento

- HORMIGONES AGLOMERADOS
- Hormigon con tratamiento superficial

Tipo de espacio

- CONVENCIONAL REGLADO
- Pistas con pared
- FRONTONES Y OTRAS PISTAS DE PARED
- Otras pistas menor 400 m2

Nº Reg. Entrada: 202399903769584. Fecha/Hora: 22/03/2023 08:12:48

PLANO GENERAL DEL MUNICIPIO – PLIED SAN BARTOLOMÉ DE LA TORRE

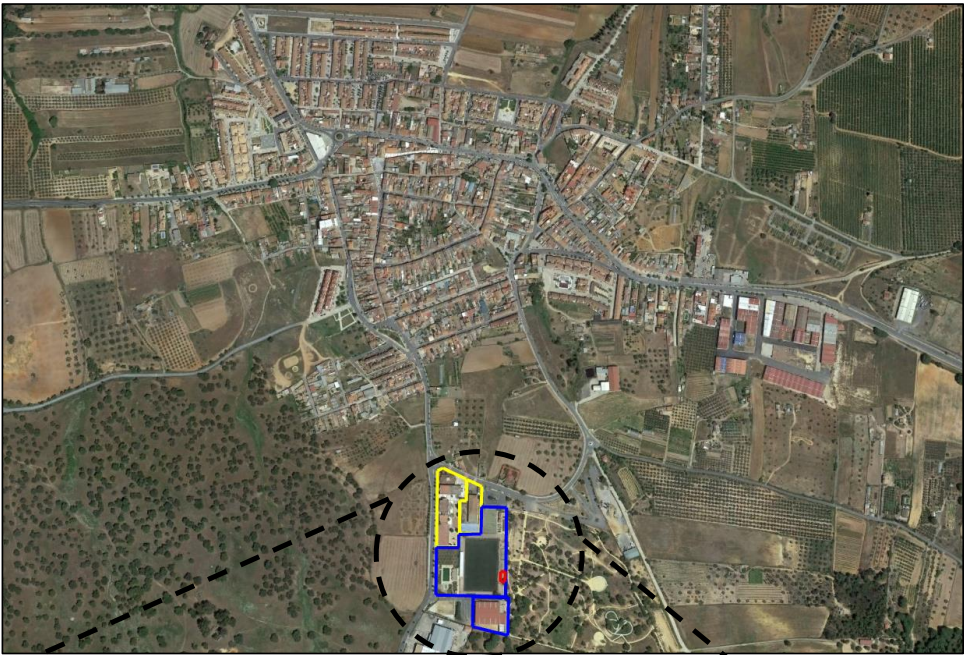

**SAN BARTOLOMÉ
DE LA TORRE**

Instalaciones
Deportivas
existentes

Centros
escolares

Nuevas
construcciones