

PROVINCIA DE CÓRDOBA

Evolución de Horticultores Ecológicos Sin distinción del uso del MRV (CÓRDOBA)

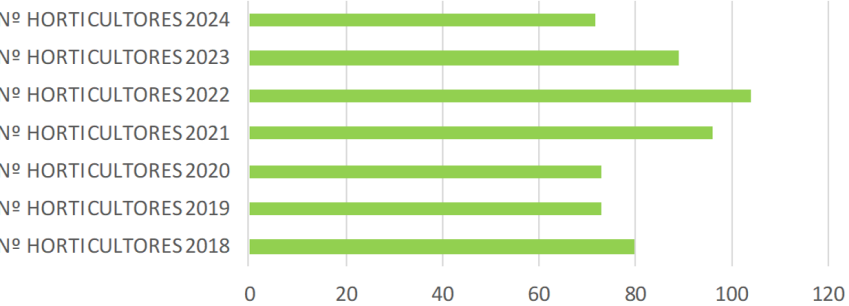

Evolución de Horticultores Ecológicos con MRV-No Ecológico (CÓRDOBA)

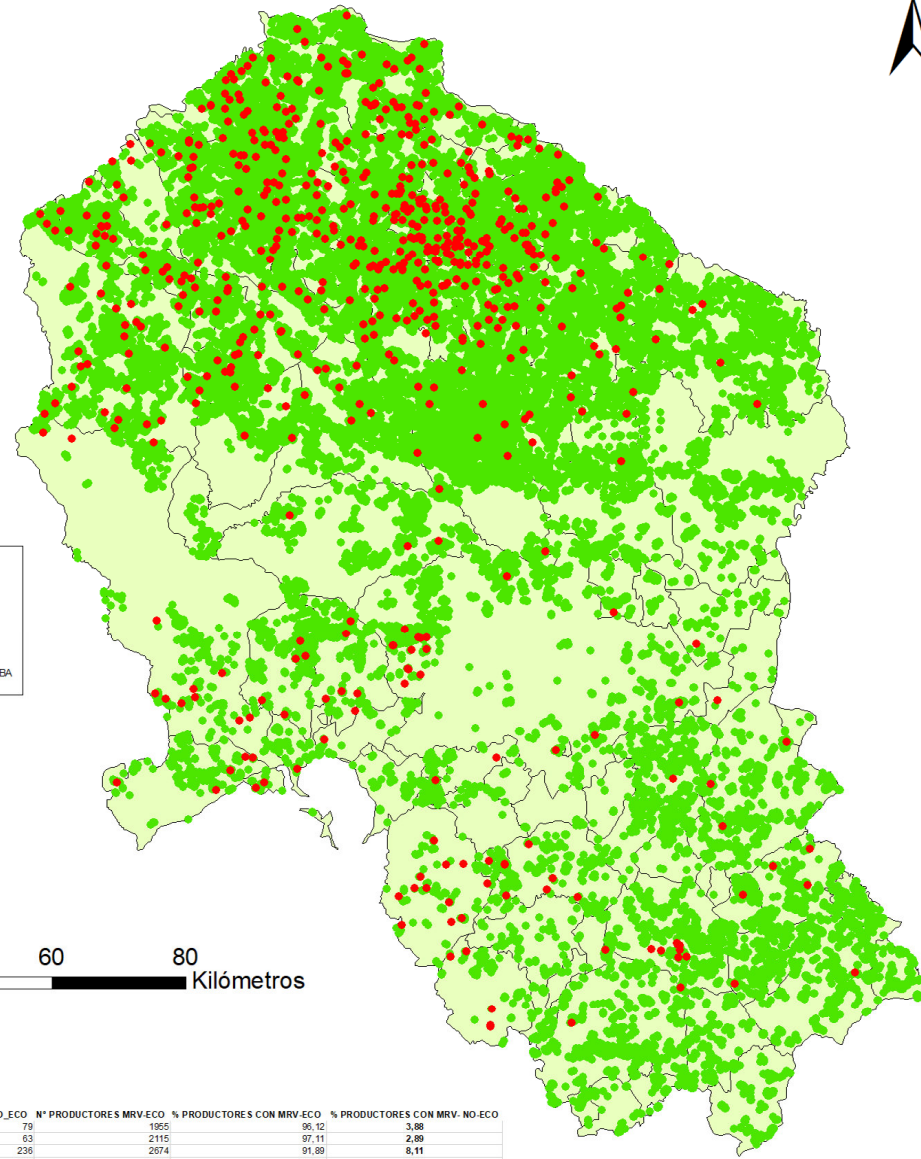
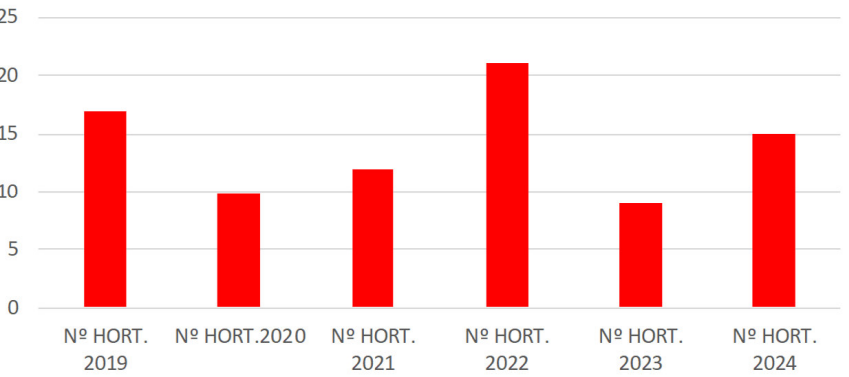

Leyenda MRV

- MRV_NO_ECO
- MRV_ECO
- PROVINCIA DE CORDOBA



| Año | Nº PRODUCTORES TOTALES CÓRDOBA | Nº PRODUCTORES CON MRV_NO_ECO | Nº PRODUCTORES MRV_ECO | % PRODUCTORES CON MRV_ECO | % PRODUCTORES CON MRV_NO_ECO |
|------|--------------------------------|-------------------------------|------------------------|---------------------------|------------------------------|
| 2019 | 2034 | 79 | 1955 | 96,12 | 3,88 |
| 2020 | 2178 | 63 | 2115 | 97,11 | 2,89 |
| 2021 | 2910 | 236 | 2674 | 91,89 | 8,11 |
| 2022 | 2937 | 190 | 2747 | 93,53 | 6,47 |
| 2023 | 3270 | 293 | 2977 | 91,04 | 8,96 |
| 2024 | 3157 | 221 | 2936 | 93,00 | 7,00 |

MATERIAL DE REPRODUCCIÓN VEGETAL (MRV) EN LA PRODUCCIÓN ECOLÓGICA DE ANDALUCÍA

Datum: ED_1950_UTM. Huso: 30

AUTORIZACIONES DE MRV ECOLÓGICO Y NO ECOLÓGICO

Georreferenciación y Análisis del Uso del MRV en la Producción Ecológica Andaluza.

| | |
|------------------|--|
| TFM | DATOS DEL DIBUJO |
| | DIBUJADO POR : ANTONIO BRAVO RODRIGUEZ |
| PLANO Nº 14.1 | FUENTE DEL DATO: SIPEA:28/02/2025 Serie histórica (2018-2024) |
| | FECHA DE DIBUJADO: 15/05/2025 |