

El agua y los ríos de Andalucía

TU NOMBRE _____

ACTIVIDADES

- Lee el texto, observa el mapa y responde en tu cuaderno a las siguientes preguntas:

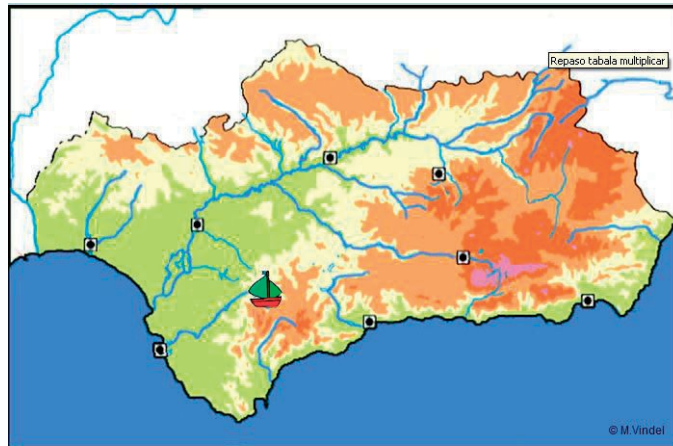

1. ¿Por qué el río Guadalquivir es menos caudaloso en su nacimiento que en su desembocadura?
2. ¿Qué ventajas y desventajas puede tener la construcción de un embalse para almacenar agua?
3. ¿Conoces algún embalse que haya cerca de tu localidad? Escribe su nombre.
4. Localiza las provincias donde se encuentran las Cuevas de Nerja y la Gruta de las Maravillas del pueblo de Arcena. Estas cuevas han sido formadas por aguas subterráneas.

28 F

El agua y los ríos de Andalucía

5. Observa en el mapa cómo el río Genil nace muy cerca del mar Mediterráneo, pero realiza un largo recorrido para desembocar en el Guadalquivir, que lleva sus aguas al océano Atlántico. Observa un mapa del relieve de Andalucía y explica la razón por la que el río Genil no puede desembocar directamente en el Mediterráneo ni en el Atlántico.

6. Al lado del Guadalquivir hay ciudades importantes, porque el río les proporciona agua para sus cultivos y sus habitantes. Marca en el mapa las dos capitales de provincia por donde pasa el río.

7. Hay otras ciudades andaluzas también cruzadas por ríos. Sitúa en el mapa las capitales de Granada, Almería, Málaga y Huelva.

Los ríos en la poesía de Federico García Lorca. Trabajemos a continuación sobre este poema de Federico que habla sobre **tres ríos importantes de Andalucía**.

***El río Guadalquivir
va entre naranjos y olivos.
Los dos ríos de Granada
bajan de la nieve al trigo.***

***¡Ay, amor
que se fue y no vino!
El río Guadalquivir
tiene las barbas granates.
Los dos ríos de Granada
uno llanto y otro sangre.***

***¡Ay, amor
que se fue por el aire!
Para los barcos de vela,
Sevilla tiene un camino;
por el agua de Granada
sólo reman los suspiros.***

***¡Ay, amor
que se fue y no vino!
Guadalquivir, alta torre
y viento en los naranjales.
Dauro y Genil, torrecillas
muertas sobre los estanques,
¡Ay, amor
que se fue por el aire!
¡Quién dirá que el agua lleva
un fuego fatuo de gritos!
¡Ay, amor
que se fue y no vino!
Lleva azahar, lleva olivas,
Andalucía, a tus mares.
¡Ay, amor
que se fue por el aire!***

28 F

El agua y los ríos de Andalucía

1. ¿Cuáles son estos ríos?
2. Explica el siguiente verso del poema: El río Guadalquivir va entre naranjos y olivos.
3. ¿Cómo explicarías el siguiente verso?: Los dos ríos de Granada bajan de la nieve al trigo. ¿Cómo se llaman esos dos ríos que pasan por la ciudad de Granada? Puedes encontrar su nombre en el propio poema.
4. En otra parte del poema, Lorca escribe: Para los barcos de vela, Sevilla tiene un camino. ¿Puede significar que los barcos pueden entrar desde el Océano Atlántico hasta Sevilla? Infórmate si Sevilla tiene un puerto fluvial.
5. Otro gran poeta, Antonio Machado, escribió sobre el río Guadalquivir los siguientes versos:

***Te vi en Cazorla nacer;
hoy, en Sanlúcar morir.***

¿Qué crees que significa? Busca en un mapa la Sierra de Cazorla y el municipio de Sanlúcar de Barrameda.

6. Muchos ríos de Andalucía comienzan por la palabra 'Guada', seguida del resto del nombre. Pregunta a tu profesor cuál es la razón de que se utilice tanto este nombre y cuál es su procedencia y significado.

28 F